

## ΥΠΟΒΟΛΗ ΑΙΤΗΣΗΣ ΑΠΟ ΟΦΕΙΛΕΤΗ Ή ΕΚΠΡΟΣΩΠΟ ΤΟΥ

1. Εισερχόμεστε στον δικτυακό τόπο της Ειδικής Γραμματείας Διαχείρισης Ιδιωτικού χρέους ([www.keyd.gov.gr](http://www.keyd.gov.gr)), επιλέγουμε στην κορυφή της αρχικής σελίδας την υπερ-σύνδεση με τίτλο "Αιτηθείτε στον Εξωδικαστικό Μηχανισμό", η οποία μας οδηγεί σε σελίδα στην οποία υπάρχει κουμπί (θα ενεργοποιηθεί τα μεσάνυχτα της 2/8/17) που παραπέμπει απευθείας στην ειδική πλατφόρμα υποβολής αίτησης. Κάνουμε εισαγωγή των προσωπικών μας κωδικών taxiset και επιλέγουμε «Συνέχεια»:

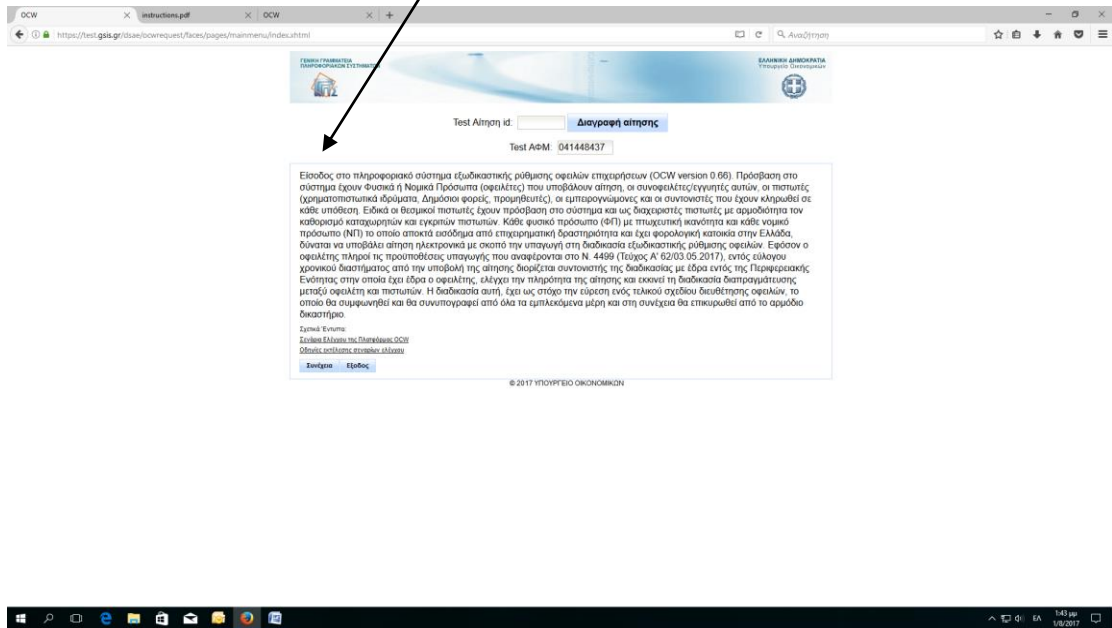

2. Επιλέγουμε ρόλο χρήστη:
  - α. Οφειλέτης,
  - β. Εκπρόσωπος δηλ. εξουσιοδοτημένος από Οφειλέτη π.χ. Λογιστής κ.λπ.

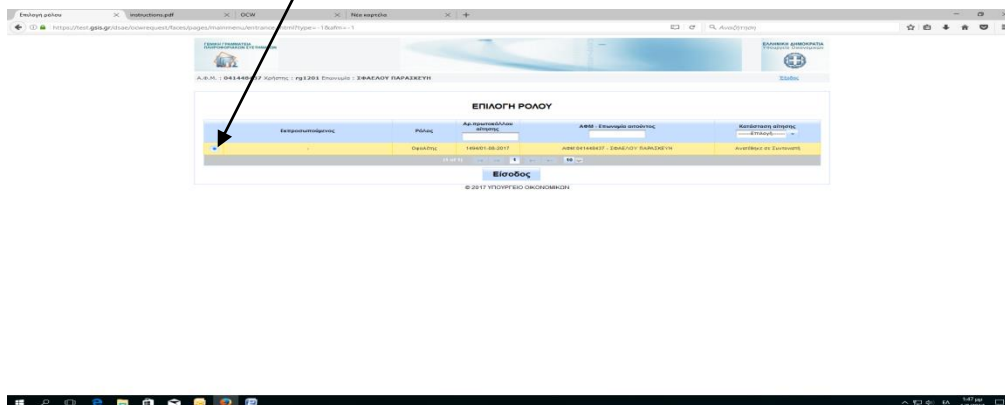

3. Επιλέγουμε «Ενημέρωση» ώστε να συμπληρώσουμε τα στοιχεία επικοινωνίας του Οφειλέτη(Τηλέφωνο, e-mail) και στη συνέχεια «Ενημέρωση»:

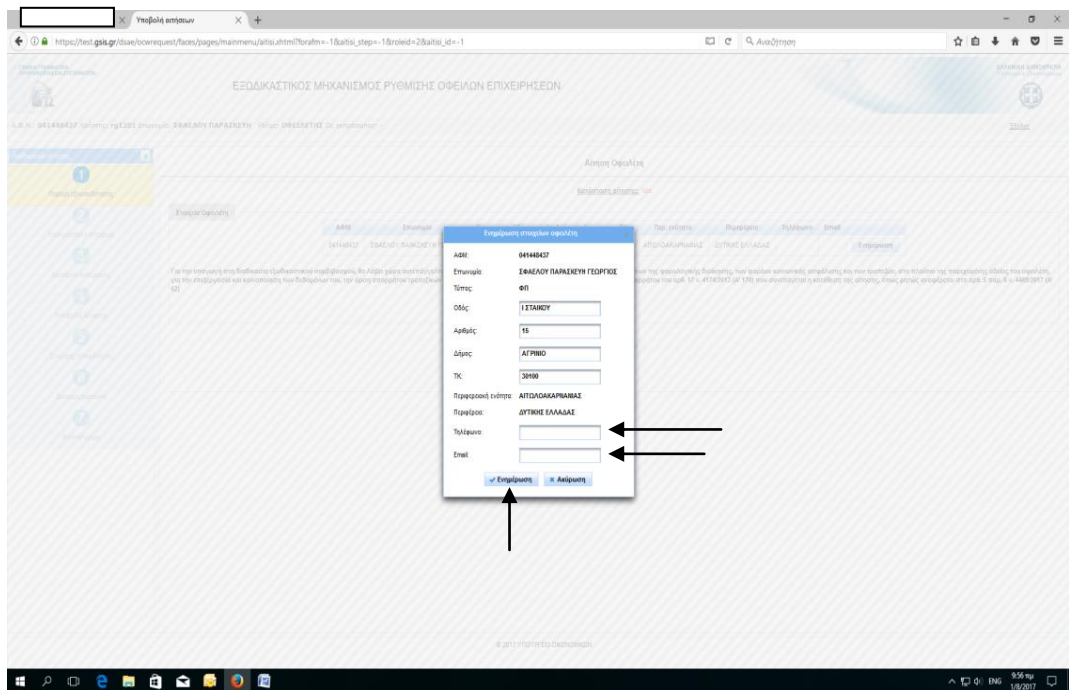
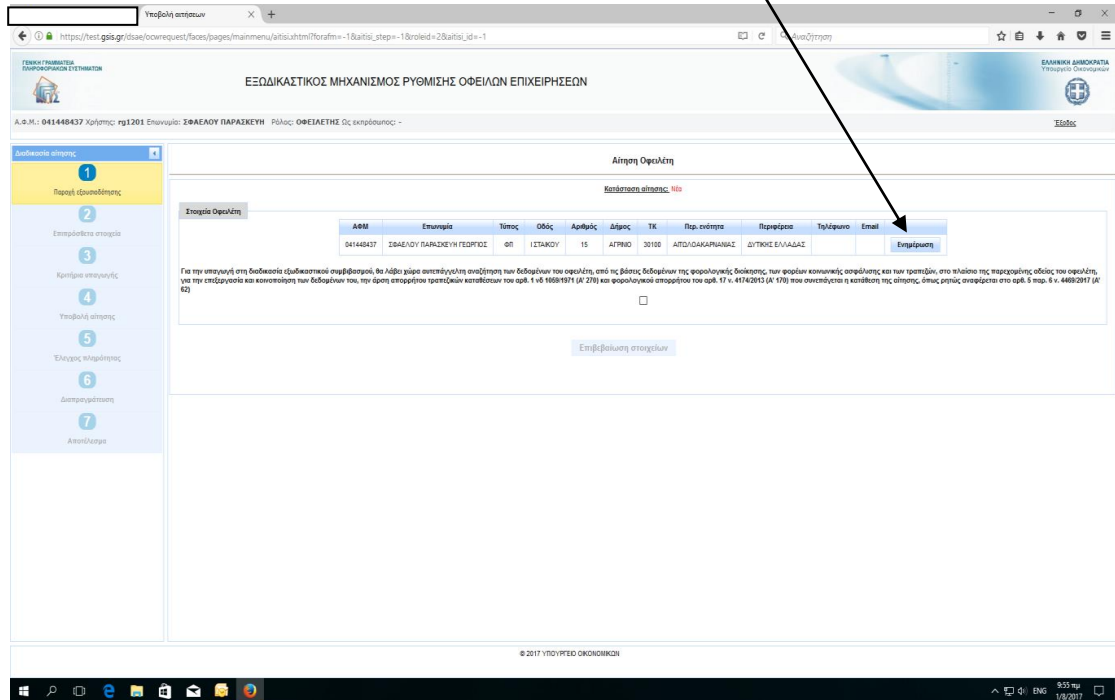

4. Παροχή εξουσιοδότησης για αυτεπάγγελτη αναζήτηση των δεδομένων του οφειλέτη. Επιλέγουμε στο checkbox και στη συνέχεια «Επιβεβαίωση στοιχείων»:

The screenshot displays the 'ΕΞΩΔΙΚΑΣΤΙΚΟΣ ΜΗΧΑΝΙΣΜΟΣ ΡΥΘΜΙΣΗΣ ΟΦΕΙΛΩΝ ΕΠΙΧΕΙΡΗΣΕΩΝ' (Extra-judicial mechanism for the resolution of business debts). The interface includes a sidebar with 7 steps, a main area with a table of debtors, and a 'Request Debtor' form. A checkbox is checked, and the 'Confirm details' button is highlighted. Arrows from the text above point to the checkbox and the button.

ΑΦΜ	Επωνυμία	Τύπος	Οδός	Αριθμός	Διόικτος	ΤΚ	Περιοχή	Περιοχία	Τηλέφωνο	Email
041448437	ΣΦΑΕΛΟΥ ΠΑΡΑΣΚΕΥΗ ΓΕΩΡΓΙΟΣ	ΦΠ	ΙΣΤΑΚΟΥ	15	ΑΓΡΗΩ	30100	ΑΙΤΩΛΟ ΑΚΑΡΝΑΝΙΑΣ	ΔΥΤΙΚΗΣ ΕΛΛΑΔΑΣ		Ενημέρωση

Επιβεβαίωση στοιχείων

5. Η Εφαρμογή μας μεταφέρει στο 2<sup>ο</sup> Στάδιο: Επιπρόσθετα στοιχεία, ώστε να ξεκινήσουμε την κατά φάση συμπλήρωση της αίτησης:

Επιπρόσθετα στοιχεία

AΔΜ	Επωνυμία	Τύπος	Οδός	Αριθμός	Δίπλος	ΤΚ	Περ. ενότητα	Περίοδος	Τηλέφωνο	Email	Εμπέδωση
015049025	ΑΝΤΩΝΟΠΟΥΛΟΣ ΑΝΔΡΕΑΣ ΠΑΝΑΓΙΩΤΗΣ	ΕΠ	Δ. ΠΑΡΟΥ ΚΟΛΟΚΟΤΡΩΝΗ	15	ΑΓΡΙΝΟ	30100	ΑΓΙΟΔΟΚΑΡΝΑΒΑΣ	ΔΥΤΙΚΗΣ ΕΛΛΑΔΑΣ	2110196727	ocw11@psn.gr	Εμπέδωση

Λογιστικό σύστημα φορολ. **ΕΤΑΙΕΙΕΣ** Πιστολημένα έσοδα πιστολησ.  ΚΑΔ Κίριος δραστηριότητας

Κύκλος εργασιών κατά τον τελευταίο χρόνο πριν την υπαβολή της αίτησης (EUR)  Συνολικές υπεραξίες (αξιοπρόσθετος και μη) έναντι των ποσών μέρη την υπαβολή της αίτησης (EUR)

Επιπλέον από δεδομένα (Παράρτ. 3)

Παροχή δραστηριότητας:

Παροχή οικονομικής κατάστασης:

Άλλα οικονομικά στοιχεία:

Προσθηκές επεξηγήσεις:

6. Συμπληρώνουμε τα αντίστοιχα πεδία και όταν ολοκληρωθεί η συμπλήρωση επιλέγω «Αποθήκευση» και «Επόμενο βήμα»:

Η αίτηση αποθηκεύτηκε.

Επιπρόσθετα στοιχεία

AΔΜ	Επωνυμία	Τύπος	Οδός	Αριθμός	Δίπλος	ΤΚ	Περ. ενότητα	Περίοδος	Τηλέφωνο	Email	Εμπέδωση
015049025	ΑΝΤΩΝΟΠΟΥΛΟΣ ΑΝΔΡΕΑΣ ΠΑΝΑΓΙΩΤΗΣ	ΕΠ	Δ. ΠΑΡΟΥ ΚΟΛΟΚΟΤΡΩΝΗ	15	ΑΓΡΙΝΟ	30100	ΑΓΙΟΔΟΚΑΡΝΑΒΑΣ	ΔΥΤΙΚΗΣ ΕΛΛΑΔΑΣ	2110196727	ocw11@psn.gr	Εμπέδωση

Λογιστικό σύστημα φορολ. **Δημόσια** Πιστολημένα έσοδα πιστολησ. **15.000.2912** ΚΑΔ Κίριος δραστηριότητας **5900**

Κύκλος εργασιών κατά τον τελευταίο χρόνο πριν την υπαβολή της αίτησης (EUR) **600.000,00** Συνολικές υπεραξίες (αξιοπρόσθετος και μη) έναντι των ποσών μέρη την υπαβολή της αίτησης (EUR) **500.000,00**

Επιπλέον από δεδομένα (Παράρτ. 3)

Παροχή δραστηριότητας: **ΕΜΠΟΡΙΟ ΑΥΤΟΚΙΝΗΤΩΝ**

Παροχή οικονομικής κατάστασης: **ΔΥΣΧΩΡΗ**

Άλλα οικονομικά στοιχεία: **ΠΙΣΤΩΣΗ ΠΩΛΗΣΕΩΝ**

Προσθηκές επεξηγήσεις: **ΑΝΟΙΚΤΑ ΣΤΙΣ ΑΓΟΡΕΣ**

7. Η Εφαρμογή μας μεταφέρει στο 3<sup>ο</sup> Στάδιο: Κριτήρια υπαγωγής. Πρώτα επιλέγω «Έλεγχος online κριτηρίων» και ενημερώνεται αυτόματα για τυχόν οφειλές στα Ασφαλιστικά Ταμεία και στη συνέχεια επιλέγουμε στα checkbox κριτηρίων. Τέλος, επιλέγουμε «Αποθήκευση» και «Επόμενο βήμα»:

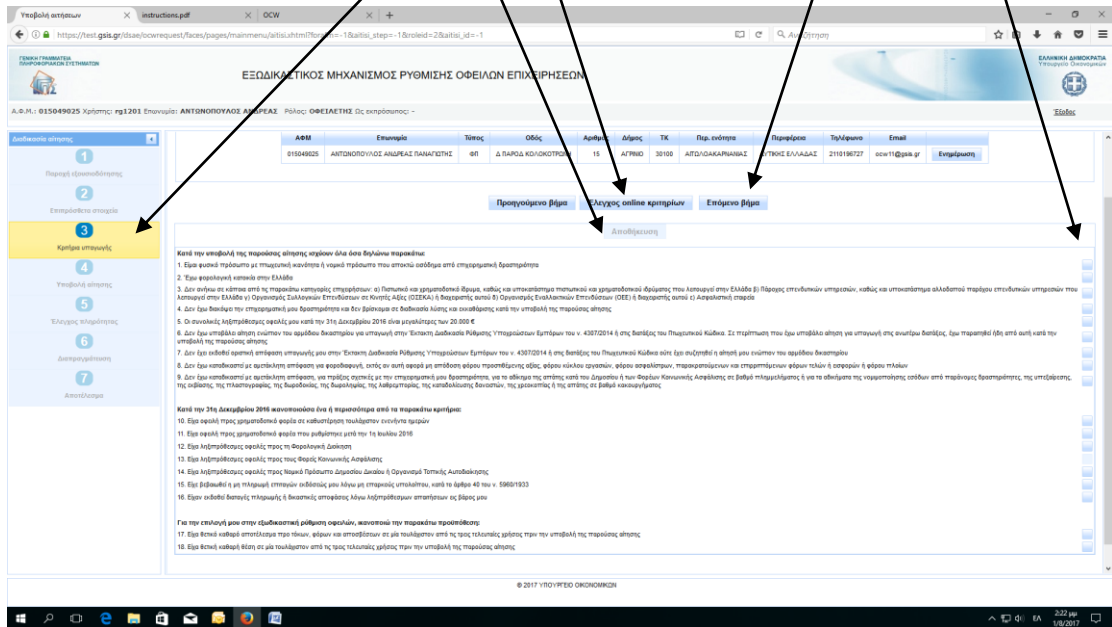

Επιβεβαιώνουμε για την ολοκλήρωση της συμπλήρωσης των κριτηρίων:

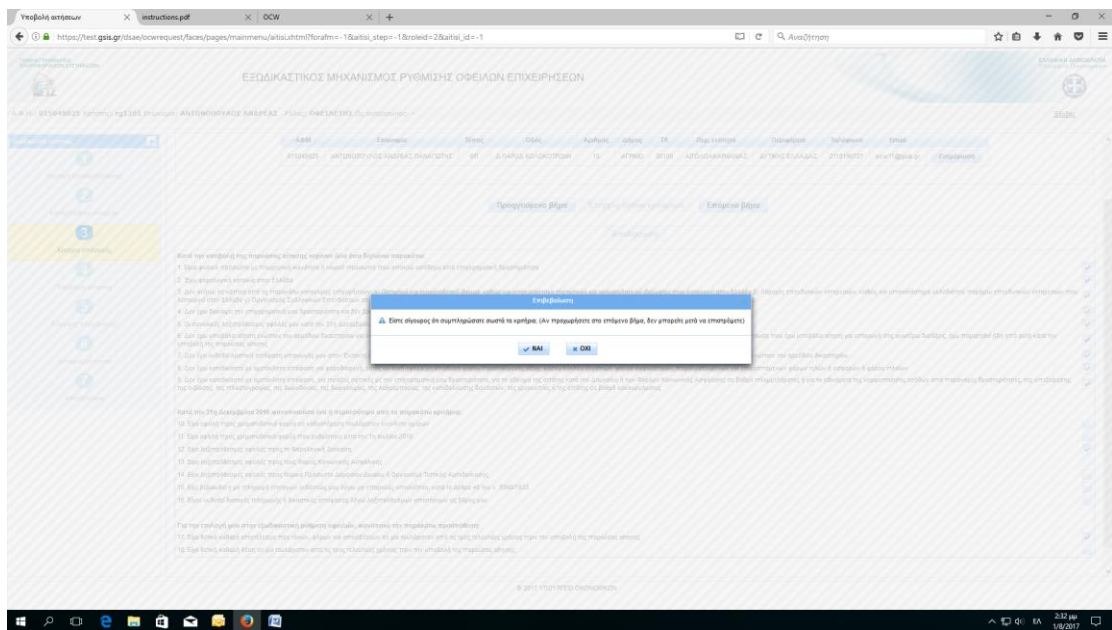

8. Η Εφαρμογή μας μεταφέρει στο 4<sup>ο</sup> Στάδιο: Υποβολή αίτησης όπου επιλέγουμε αρχικά «Εισαγωγή/έλεγχος οφειλών», στη συνέχεια συμπληρώνουμε τα αντίστοιχα 4 πεδία και τέλος επιλέγουμε «Αποθήκευση»:

ΕΙΣΑΓΩΓΗ/ΕΛΕΓΧΟΣ ΟΦΕΙΛΩΝ

Α.Φ.Μ.: 041448437 Χρήστης: rg1201 Επωνυμία: ΣΦΑΕΛΟΥ ΠΑΡΑΣΚΕΥΗ Ρόλος: ΟΦΕΙΛΕΤΗΣ Ως εκπρόσωπος: -

Κατάσταση αίτησης: Προσωπική αποθήκευση - ID: 1494

ΑΦΜ	Επωνυμία	Τύπος	Οδός	Αριθμός	Δήμος	ΤΚ	Περ. ενότητα	Περιφέρεια	Τηλέφωνο	Email	Επιμέτρηση
041448437	ΣΦΑΕΛΟΥ ΠΑΡΑΣΚΕΥΗ ΓΕΡΓΟΣ	οφ	ΣΤΑΚΟΥ		ΑΓΡΙΝΟ	30100	ΑΠΟΛΟΚΑΡΝΑΒΙΑΣ	ΔΥΤΙΚΗΣ ΕΛΛΑΔΑΣ	2103333333	ocw12@psk.gr	Επιμέτρηση

Εισαγωγή/έλεγχος online οφειλών Οριστική υποβολή

Επιπρόσθετα στοιχεία

Επισυναπτόμενα αρχεία

Δελτία Οφειλών

Υποθέσιμα Δελτία

1. Η αίτηση υπάχει θέση υπεύθυνης δήλωσης του ν. 1599/1986 (Α' 75) του οφειλέτη για την ακρίβεια και την πληρότητα των περιεχομένων της αίτησης, καθώς και των υποβληθέντων εγγράφων. Υπάρχουν ποινικές κυρώσεις που επισύρει το αδίκημα της υποβολής ψευδούς δήλωσης (άρθρο 2266 ν. 1599/1986), το οποίο ορίζεται ότι: «Όποιος εν γνώσει των δηλώνει ψευδή γεγονότα ή αρνείται ή αποκρύπτει τα αληθινά με έγγραφη υπεύθυνη δήλωση του άρθρου 8 πωρείται με φυλάκιση τουλάχιστον τριών μηνών. Εάν ο υπαίτιος των πράξεων αυτών σκοπεί να προσπορίσει στον εαυτό του ή σε άλλον πειρονακό οφέλος βλάπτοντας τρίτον ή σκοπεί να βλάψει άλλον, πρωτίστως με κούραση μέχρι έξι μηνών».

2. Με την αίτηση υπαγωγής παρέχεται άδεια για κοινοποίηση στο στανιστή, τον εκπροσωπούμενο και στους συμμετέχοντες πιστωτές, επείγουσα και διασφαλισμένη από αυτούς των δεδομένων του οφειλέτη, τα οποία περιλαμβάνονται στην αίτηση και τα συνοδευτικά έγγραφα, όσο και άλλων δεδομένων που που βρίσκονται στην κατοχή των συμμετέχοντων πιστωτών για τους σκοπούς της διαδικασίας εμβασκοπικής ρύθμισης οφειλών. Η άδεια του προηγούμενου εδαφίου συνεπάγεται την άρση του απορρήτου των τραπεζικών καταστάσεων του άρθρου 1 του ν.δ. 1688/1971 (Α' 27) και του φορολογικού απορρήτου του άρθρου 17 του ν. 4174/2013 (Α' 170).

3. Με την αίτηση υπαγωγής παρέχεται άδεια για κοινοποίηση, σε όλους τους πιστωτές, των στοιχείων που περιλαμβάνονται στο απόσπασμα της αίτησης του οφειλέτη και συγκεκριμένα:

- τις συνολικές των οφειλών της επιχείρησης (επιμετρία, διένδυση, ΑΦΜ, ΚΑΔ, τηλέφωνο, ηλεκτρονική διεύθυνση), αναφορές στον κύκλο εργασιών κατά την τελευταία χρήση πριν από την υποβολή της αίτησης και στις συνολικές υποχρεώσεις έναντι των πιστωτών, της προηγούμενης της οικονομικής κατάστασης των λόγων της οικονομικής οντοτητας και των προοπτικών της επιχείρησης,
- τις οφειλές έναντι του κώδ. οδοντοποικισμού πιστωτές,
- τον παρὸς των οφειλών προς τους κρατικοδοτικούς φορείς συνολικά, το δέλεσο, τους Φορείς Κοινωνικής Ασφάλισης και τους λοιπούς πιστωτές συνολικά,
- τις πράξεις για τον τρόπο ρύθμισης των οφειλών και
- των στοιχείων που απαιτούνται για την αξιολόγηση της επιλεξιμότητας της.

Αποθήκευση

© 2017 ΥΠΟΥΡΓΕΙΟ ΟΙΚΟΝΟΜΙΚΩΝ

9. Α) Επιλέγουμε «Επιπρόσθετα στοιχεία» ώστε να ελέγξουμε την ορθότητα των προσυμπληρωθέντων στοιχείων της αίτησης:

ΕΙΣΑΓΩΓΗ/ΕΛΕΓΧΟΣ ΟΦΕΙΛΩΝ

Α.Φ.Μ.: 015049025 Χρήστης: rg1201 Επωνυμία: ΑΝΤΩΝΟΠΟΥΛΟΣ ΑΝΔΡΕΑΣ Ρόλος: ΟΦΕΙΛΕΤΗΣ Ως εκπρόσωπος: -

Κατάσταση αίτησης: Προσωπική αποθήκευση - ID: 1494

ΑΦΜ	Επωνυμία	Τύπος	Οδός	Αριθμός	Δήμος	ΤΚ	Περ. ενότητα	Περιφέρεια	Τηλέφωνο	Email	Επιμέτρηση
015049025	ΑΝΤΩΝΟΠΟΥΛΟΣ ΑΝΔΡΕΑΣ ΠΑΝΑΓΩΤΗΣ	οφ	Δ. ΒΑΡΟΥ ΚΩ-ΟΙΚΟΥΠΡΩΗ	15	ΑΓΡΙΝΟ	30100	ΑΠΟΛΟΚΑΡΝΑΒΙΑΣ	ΔΥΤΙΚΗΣ ΕΛΛΑΔΑΣ	210196727	ocw11@psk.gr	Επιμέτρηση

Εισαγωγή/έλεγχος online οφειλών Οριστική υποβολή

Επιπρόσθετα στοιχεία

Λογιστικό σύστημα οφειλών Δημιουργηθεί Ημερομηνία έναρξης επιμέτρησης 16.08.2012 ΚΑΔ κύριος δραστηριότητας 5000

Κύκλος εργασιών κατά την τελευταία χρήση πριν την υποβολή της αίτησης (EUR): 600.000,00

Συνολικές υποχρεώσεις έναντι των πιστωτών κατά το χρόνο υποβολής της αίτησης (EUR): 350.000,00 Επισυναπτόμενα υποχρεώσεων με βάση τα δεδομένα οφειλών

Επισυναπτόμενα υποχρεώσεων με βάση τα δεδομένα οφειλών

Περιγραφή δραστηριότητας	ΕΜΠΟΡΙΟ ΑΥΤΟΚΙΝΗΤΩΝ
Περιγραφή οικονομικής κατάστασης	ΔΥΣΚΟΛΙΑ
Άλλα οικονομικής οντοτητας	ΠΤΩΧΗ ΠΟΛΙΤΕΙΩΝ
Προσπικτικές επιμέτρησης	ΑΝΟΙΧΤΑ ΣΤΗ ΑΓΟΡΑ

© 2017 ΥΠΟΥΡΓΕΙΟ ΟΙΚΟΝΟΜΙΚΩΝ

Β) Επιλέγουμε «Επισυναπτόμενα αρχεία» ώστε να προχωρήσουμε στην επισύναψη όλων των απαραίτητων δικαιολογητικών:

ΕΣΩΔΙΚΑΤΙΚΟΣ ΜΗΧΑΝΙΣΜΟΣ ΡΥΘΜΙΣΗΣ ΟΦΕΙΛΩΝ ΕΠΙΧΕΙΡΗΣΕΩΝ

Α.Φ.Μ.: 015049025 Χρήστης: rg1201 Επωνυμία: ΑΝΘΩΝΟΥΔΗΣ ΑΝΔΡΕΑΣ Πόλη: ΘΕΣΣΑΛΟΝΙΚΗ Ο/Σ εκπρόσωπος: -

Επισυναπτόμενα αρχεία

Επισυναπτόμενο αρχείο	Υποχρεωτικό Υποβλητέο	Πλήθος αρχείων	Απαιτούμενος Αριθμός
Άλλα έγγραφα	<input type="checkbox"/>	0	
Έγγραφο πιστωτή	<input type="checkbox"/>	0	
Έκθεση αξιολόγησης διαχείρισης	<input type="checkbox"/>	0	
Έκθεση ομολογίων συντόμων	<input type="checkbox"/>	0	
Αντίγραφο πρωτοκόλλου μετρώσεως γενικής χρήσεως του οφειλέτη	<input checked="" type="checkbox"/>	0	
Δίπλωμα οσμήσεως συνόμων προσώπων (Ε.1) των τελευταίων πέντε (5) φορολογικών ετών	<input checked="" type="checkbox"/>	0	
Δίπλωμα σπρωγίων συντόμων (Ε.9)	<input type="checkbox"/>	0	
Δίπλωμα φορολογίας εισοδήματος νομικών προσώπων και νομικών οντοτήτων (Α ή Ε.5 ή Φ01.010 ή Φ01.013) των τελευταίων πέντε (5) φορολογικών ετών	<input checked="" type="checkbox"/>	0	
Δημοσίευση χρηματοοικονομικής κατάστασης του έμφαου 16 του ν. 4380/2014 (Α.21)	<input checked="" type="checkbox"/>	0	
Κατάσταση βεβαιωμένων οφειλών προς τη Φορολογική Διοίκηση	<input type="checkbox"/>	0	
Κατάσταση βεβαιωμένων οφειλών προς τους Φορείς Κοινωνικής Ασφάλισης	<input type="checkbox"/>	0	
Κατάσταση οικονομικών στοιχείων από επιχειρηματική δραστηριότητα (Ε.3) των τελευταίων πέντε (5) φορολογικών ετών	<input checked="" type="checkbox"/>	0	
Πίνακας ενλόγισης οφειλών	<input type="checkbox"/>	0	
Πίνακας μετβόλλων/σπρωγίων των προσώπων των τελευταίων 5 ετών	<input type="checkbox"/>	0	
Πίνακας προσαυτικών στοιχείων και εξισωρίσεων	<input type="checkbox"/>	0	

© 2017 ΥΠΟΥΡΓΕΙΟ ΟΙΚΟΝΟΜΙΚΩΝ

ΕΣΩΔΙΚΑΤΙΚΟΣ ΜΗΧΑΝΙΣΜΟΣ ΡΥΘΜΙΣΗΣ ΟΦΕΙΛΩΝ ΕΠΙΧΕΙΡΗΣΕΩΝ

Α.Φ.Μ.: 041448437 Χρήστης: rg1201 Επωνυμία: ΣΦΑΕΛΩΝ ΠΑΡΑΣΚΕΥΗ Πόλη: ΘΕΣΣΑΛΟΝΙΚΗ Ο/Σ εκπρόσωπος: -

Επισυναπτόμενα αρχεία

Επισυναπτόμενο αρχείο	Υποχρεωτικό Υποβλητέο	Πλήθος αρχείων	Απαιτούμενος Αριθμός
Κατάσταση βεβαιωμένων οφειλών προς τους Φορείς Κοινωνικής Ασφάλισης	<input type="checkbox"/>	0	
Κατάσταση οικονομικών στοιχείων από επιχειρηματική δραστηριότητα (Ε.3) των τελευταίων πέντε (5) φορολογικών ετών	<input checked="" type="checkbox"/>	1	
Πίνακας ενλόγισης οφειλών	<input type="checkbox"/>	1	
Πίνακας μετβόλλων/σπρωγίων των προσώπων των τελευταίων 5 ετών	<input type="checkbox"/>	1	
Πίνακας προσαυτικών στοιχείων και εξισωρίσεων	<input type="checkbox"/>	1	
Πίνακας συναλλαγών των τελευταίων 24 μηνών	<input type="checkbox"/>	1	
Πίνακας συνιδρυτικών φυσικών και νομικών προσώπων	<input type="checkbox"/>	1	
Παραπομπή βεβαίωσης	<input type="checkbox"/>	0	
Βεβαιωμένη οικονομική κατάσταση	<input checked="" type="checkbox"/>	1	
Βεβαιωμένη από μη εισδήσεως φέρουσας επί το άρθρο Πρωτοκόλλου	<input checked="" type="checkbox"/>	1	
Δημοσίευση από μη ενλόγησης κατά το άρθρο 16 του ν. 4380/2014	<input type="checkbox"/>	1	
Δημοσίευση από μη ενλόγησης κατά το άρθρο Πρωτοκόλλου	<input type="checkbox"/>	1	
Ευλόγιο δικαστικού προσδιορισμού του ΕΦ.Α.Α. των τελευταίων φορολογικών ετών	<input type="checkbox"/>	1	
Ευλόγιο δικαστικού προσδιορισμού του φέρου οσμήσεως (οικονομικής) των τελευταίων φορολογικών ετών	<input checked="" type="checkbox"/>	1	
Πρωτόκολλο σπρωγίων	<input type="checkbox"/>	0	
Πρωτόκολλο παραβόλων	<input type="checkbox"/>	0	
Πρωτόκολλο συνόμων	<input type="checkbox"/>	0	
Πρωτόκολλο σπρωγίων τελευταίων μηνών	<input type="checkbox"/>	0	
Πρωτόκολλο οφειλών	<input checked="" type="checkbox"/>	1	
Συνεχρηματικές καταστάσεις πτωχών και πτωχευμένων των τελευταίων πέντε (5) ετών	<input checked="" type="checkbox"/>	1	
Συμπληρωματική πράξη φορολόγησης	<input type="checkbox"/>	0	
Τελικό πρωτόκολλο δήλωσης ΦΠΑ (Ε2)	<input checked="" type="checkbox"/>	1	
Υπερβιβαστική πράξη κατά τη διαπραγμάτευση	<input type="checkbox"/>	0	

© 2017 ΥΠΟΥΡΓΕΙΟ ΟΙΚΟΝΟΜΙΚΩΝ



**Επισύναψη αρχείων:**

**Γ) Επιλέγουμε «Δεδομένα οφειλών» και αρχικά συμπληρώνουμε τον πίνακα Πιστωτών**

ΑΦΜ	Επωνυμία	Τίτλος	Οδός	Αριθμός	Δήμος	ΤΚ	Παρ. ενότητα	Περιφέρεια	Τηλέφωνο	Email	Επιμέριση
041448437	ΣΦΑΕΙΛΟΥ ΠΑΡΑΣΚΕΥΗ ΓΕΩΡΓΙΟΣ	οφ	1 ΣΤΑΚΟΥ	15	ΑΓΡΙΝΟ	30100	ΑΠΟΔΟΚΑΡΜΑΝΙΑΣ	ΔΥΤΙΚΗΣ ΕΙΛΙΑΔΑΣ	2103333333	ocw12@gis.gr	

Είδος Πιστωτή	ΑΦΜ Πιστωτή	Επωνυμία Πιστωτή	Χρέος	Εξοφλούμενος	Ποσοστό	Κατάσταση	Απαρτία	Συμμετ.	Συμμετ. %	Συμμετ. πρόνομο %	Ενέργειες
Φορολογική Διάθεση	997073525	ΑΝΕΞΑΡΤΗΤΗ ΑΡΧΗ ΔΗ	260000.00	20000.00	47.27 %	Υπόμνημα	47.27 %	ΟΧΙ			
Χρηματοπιστωτικό ίδρυμα	094014249	ALPHA BANK	290000.00	290000.00	52.73 %	Υπόμνημα	52.73 %	ΟΧΙ			



## Προσθήκη πιστωτών:

ΕΣΩΔΙΑΚΤΙΚΟΣ ΜΗΧΑΝΙΣΜΟΣ ΡΥΘΜΙΣΗΣ ΟΦΕΙΛΩΝ ΕΠΙΧΕΙΡΗΣΕΩΝ

Α.Φ.Μ.: 015049025 Χρήστης: rgl1201 Επωνυμία: ΑΝΤΩΝΙΟΥΔΟΥΣ ΑΝΔΡΕΑΣ Φίλος: ΟΦΕΙΛΑΤΗΣ Ως υπεργολαβός -

Διαδικασία αίτησης

- 1
- 2
- 3
- 4 Υποβολή αίτησης
- 5
- 6
- 7

Προσθήκη από Λίστα

Επιλογή από Λίστα Οφειλών Πελατών

Είδος Πελάτη: ---Επιλογή---

Επωνυμία: ---Επιλογή---

Αριθμός: [ ]

Διεύθυνση: [ ]

Τ.Κ.: [ ]

Τηλέφωνο: [ ]

Email: [ ]

Επιλογή από Λίστα Οφειλών Πελατών

Είδος Πελάτη	ΑΦΜ Πελάτη	Επωνυμία	Σταθ. προτίμηση %	Επίρροπος
No records found.				

© 2017 ΥΠΟΥΡΓΕΙΟ ΟΙΚΟΝΟΜΙΚΩΝ

## Οι Θεσμικοί πιστωτές επιλέγονται από έτοιμη λίστα:

ΕΣΩΔΙΑΚΤΙΚΟΣ ΜΗΧΑΝΙΣΜΟΣ ΡΥΘΜΙΣΗΣ ΟΦΕΙΛΩΝ ΕΠΙΧΕΙΡΗΣΕΩΝ

Α.Φ.Μ.: 015049025 Χρήστης: rgl1201 Επωνυμία: ΑΝΤΩΝΙΟΥΔΟΥΣ ΑΝΔΡΕΑΣ Φίλος: ΟΦΕΙΛΑΤΗΣ Ως υπεργολαβός -

Διαδικασία αίτησης

- 1
- 2
- 3
- 4 Υποβολή αίτησης
- 5
- 6
- 7

Προσθήκη από Λίστα

Επιλογή από Λίστα Οφειλών Πελατών

Είδος Πελάτη: ---Επιλογή---

Επωνυμία: ---Επιλογή---

Αριθμός: [ ]

Διεύθυνση: [ ]

Τ.Κ.: [ ]

Τηλέφωνο: [ ]

Email: [ ]

Φορολογική Διοίκηση

ΑΝΕΣΑΡΤΗΤΗ ΑΡΧΗ ΔΙΟΙΚΗΣΗΣ ΕΣΟΔΩΝ

ΚΡΑΤΟΠΡΟΣΤΑΣΙΑ ΦΙΛΑΡΕΙΑΣ

ΣΥΝΤΑΡΕΤΙΚΗ ΤΡΑΠΕΖΑ ΠΕΡΑΙΑΣ

ALPHA BANK

ΣΥΝΤΑΡΕΤΙΚΗ ΤΡΑΠΕΖΑ Π. ΕΣΦΟΥ ΣΥΝ.Π.Ε.

BANK SAFAERAT BANK

ΕΘΝΙΚΗ ΤΡΑΠΕΖΑ ΤΗΣ ΕΛΛΑΔΟΣ Α.Ε.

ΤΡΑΠΕΖΑ ΠΕΡΑΙΑΣ

ΑΤΕΚΑ BANK-ΑΝΩΝΥΜΗ ΤΡΑΠΕΖΙΚΗ ΕΤΑΙΡΕΙΑ

ΣΥΝΤΑΡΕΤΙΚΗ ΤΡΑΠΕΖΑ ΣΕΡΡΩΝ

ΣΥΝΤΑΡΕΤΙΚΗ ΤΡΑΠΕΖΑ ΚΑΡΔΥΤΑΣ ΣΥΝ.Π.Ε.

DVB BANK SE

QREI BANK GMBH

FOA BANK GMBH

VOLKSWAGEN BANK GMBH

ΕΠΕΝΔΥΤΙΚΗ ΤΡΑΠΕΖΑ ΕΛΛΑΔΟΣ Α.Ε.

ΤΡΑΠΕΖΑ ΕΥΡΩΒΑΝΚ ΕΠΙΧΕΙΡΗΣΕΩΝ Α.Ε.

ΣΥΝΤΑΡΕΤΙΚΗ ΤΡΑΠΕΖΑ ΚΕΣΣΑ-ΚΑΪ ΣΥΝ.Π.Ε.

Αστική Χρηματοδοτική Οφειλέτης

ABC FACTORS ΠΡΑΚΤΟΡΕΙΑ ΕΠΙΧΕΙΡΗΜΑΤΙΚΩΝ ΑΣΑΦΙΣΤΩΝ

PERNEX LEASING ΧΡΗΜΑΤΟΔΟΤΙΚΗΣ ΜΕΣΟΣΕΣ Α.Ε.

ΚΟΥΡΟΥ ΧΡΗΜΑΤΟΔΟΤΙΚΗΣ ΜΕΣΟΣΕΣ Α.Ε.

CRB LEASING ΑΝΩΝΥΜΟΣ ΕΤΑΙΡΕΙΑ ΧΡΗΜΑΤΟΔΟΤΙΚΩΝ ΜΕΣΟΣΕΩΝ

ALPHA LEASING Α.Ε.Χ.Α.

PERNEX FACTORING Α.Ε.

FOA CAPITAL HELLAS SA

© 2017 ΥΠΟΥΡΓΕΙΟ ΟΙΚΟΝΟΜΙΚΩΝ

Για τους υπόλοιπους πιστωτές π.χ προμηθευτές, εργαζόμενοι κ.λπ. προχωράμε σε συμπλήρωση με τα απαραίτητα στοιχεία τους:

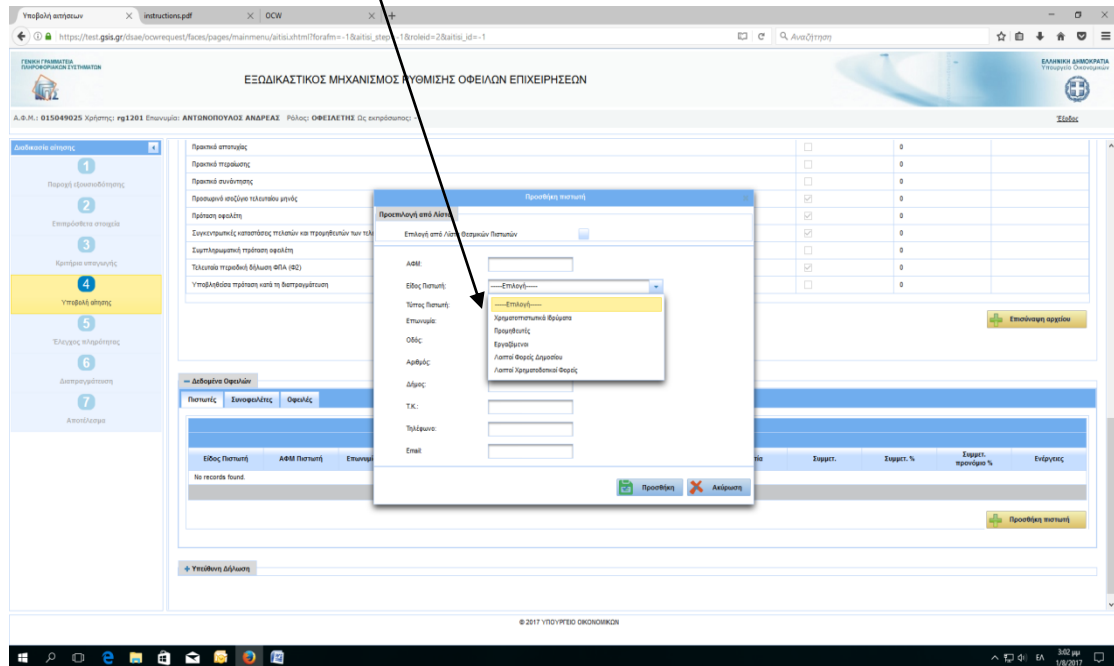

Στη συνέχεια επιλέγουμε «Συνοφειλέτες», ώστε να προσθέσουμε τυχόν συνοφειλέτες οι οποίοι χαρακτηρίζονται Ειδικοί ή Υποχρεωτικοί ανάλογα την περίπτωση:

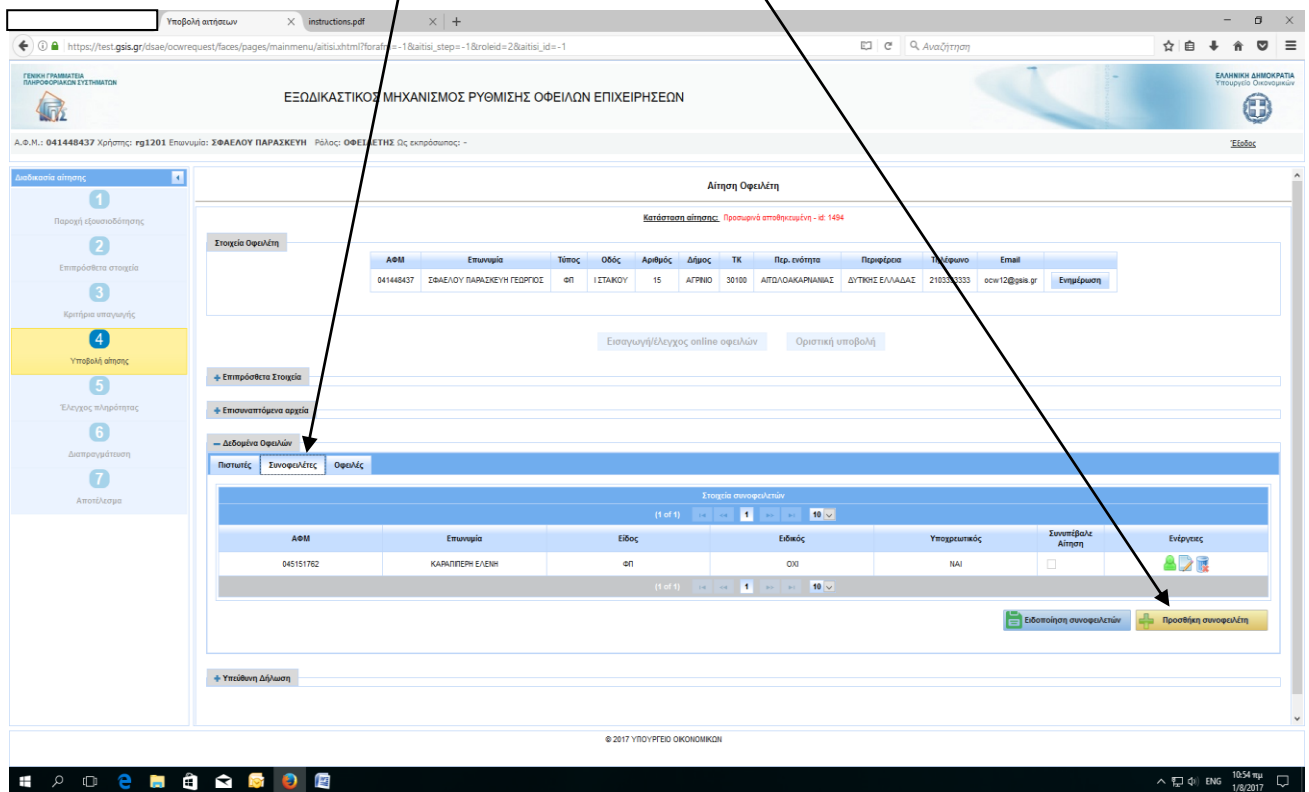

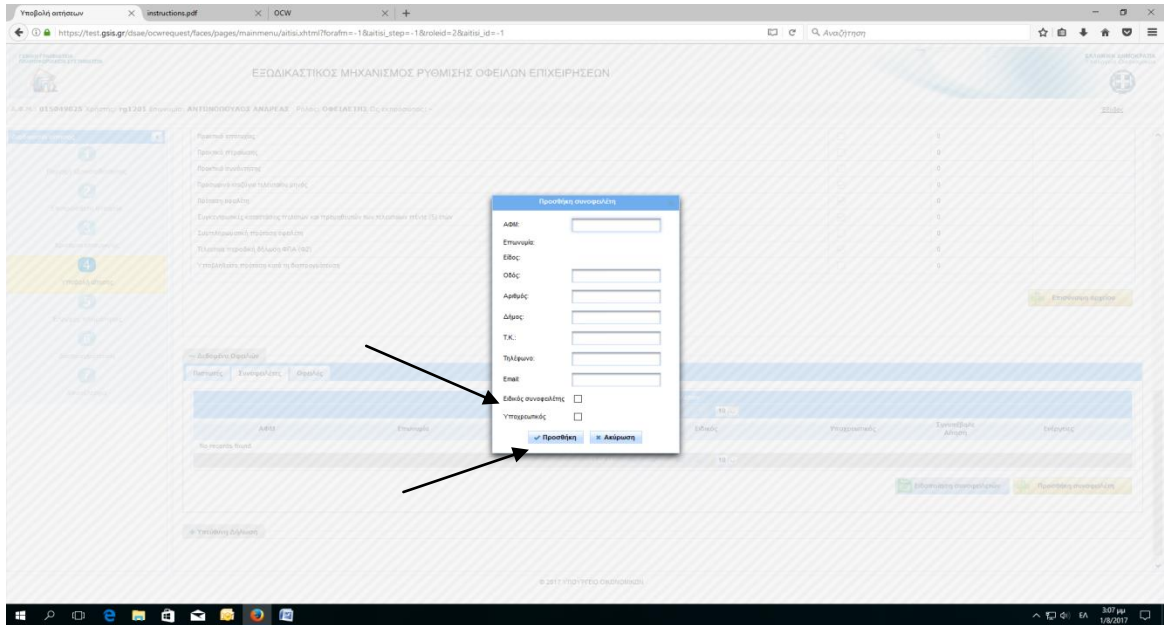

Επιλέγουμε «Οφειλές», ώστε να συμπληρώσουμε τον πίνακα Οφειλών/Πιστωτή:

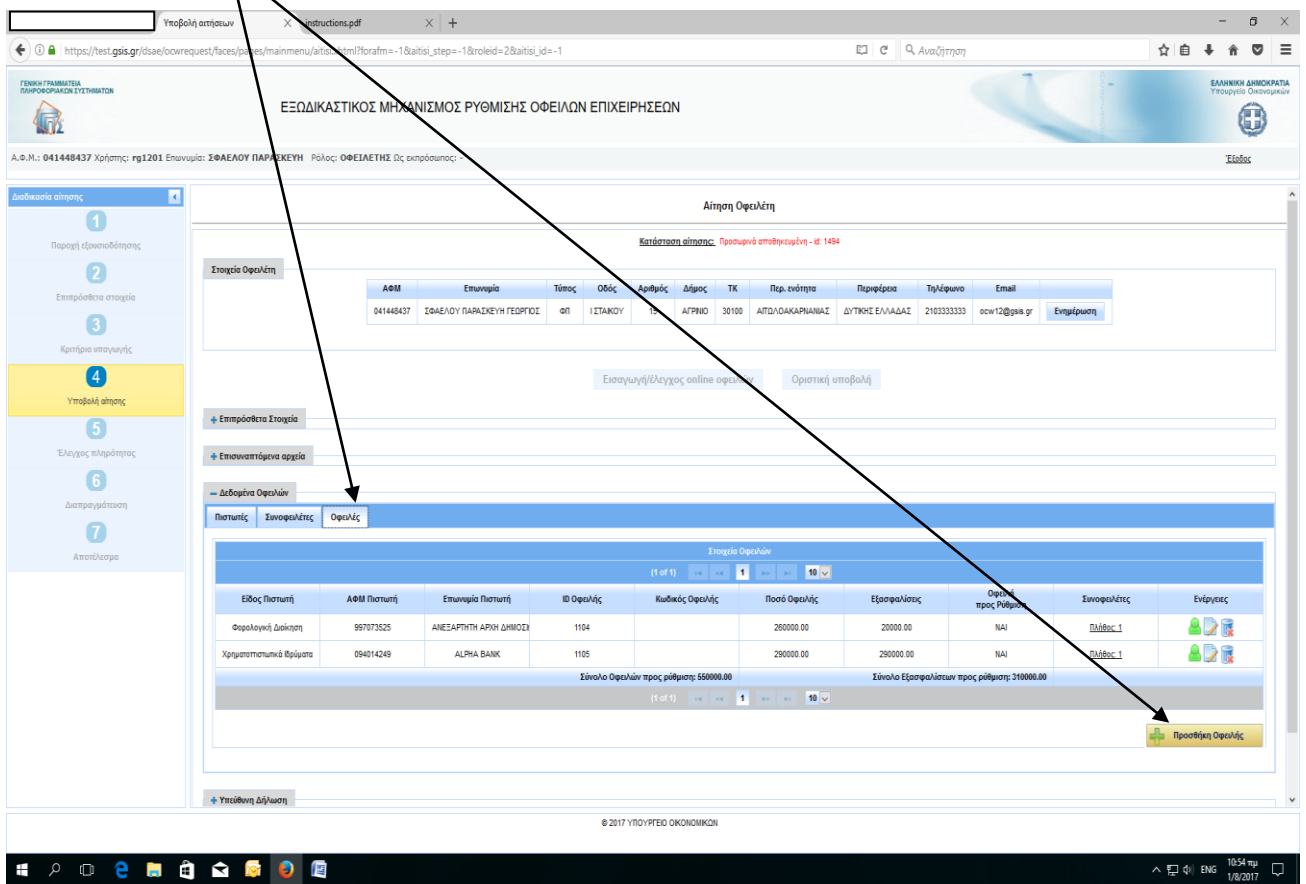

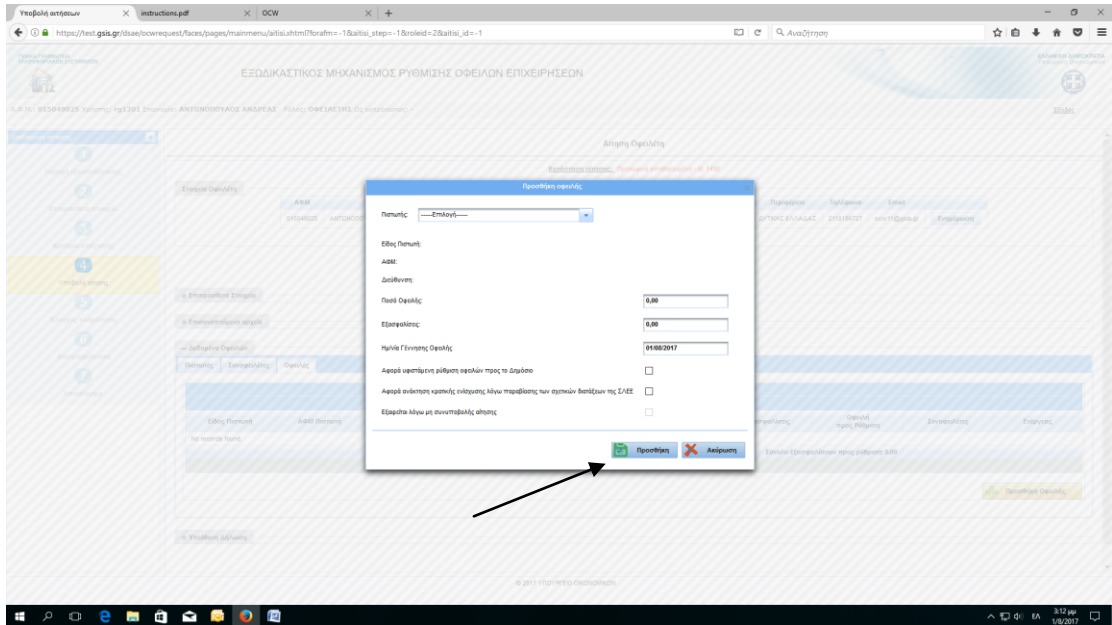

Δ) Επιλέγουμε «Υπεύθυνη Δήλωση», κάνουμε checkbox και επιλέγουμε «Αποθήκευση»:

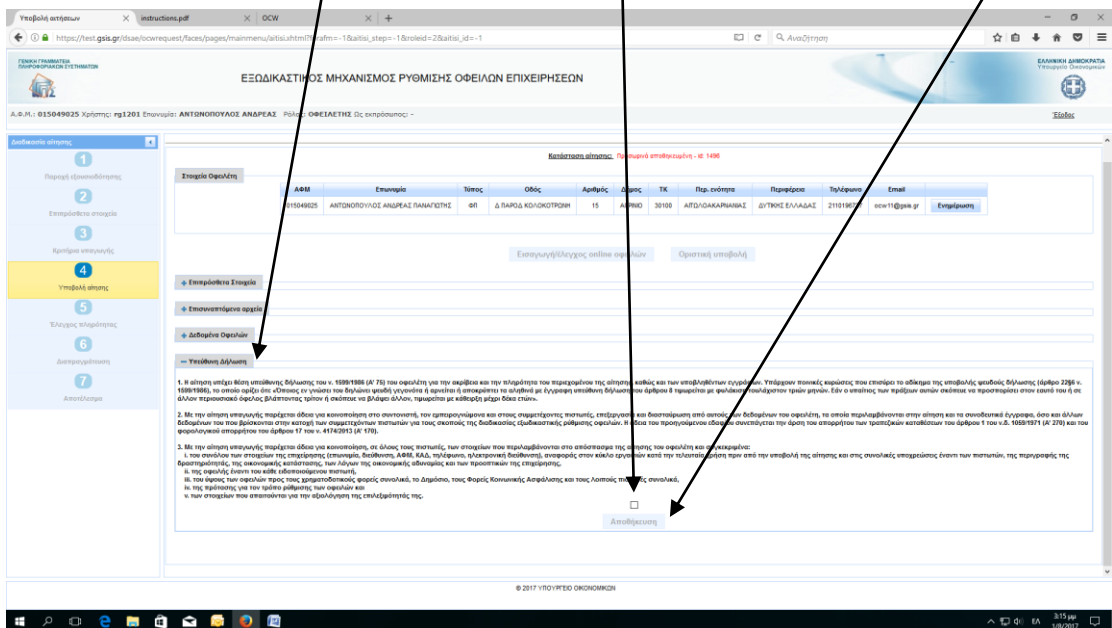

Έχοντας ολοκληρώσει και αυτό το στάδιο, η αίτηση αποθηκεύεται προσωρινά έως ότου συνοποβάλλει/ουν αίτηση ο/οι Συνοφειλέτες. Σε περίπτωση μη ύπαρξης Συνοφειλετών η Εφαρμογή μας δίνει το δικαίωμα Οριστικής Υποβολής.

10. Μετά την Οριστική συνυποβολή αίτησης από Συνοφειλέτη, ο Οφειλέτης εισέρχεται εκ νέου στην Εφαρμογή και επιλέγει Οριστική Υποβολή αίτησης με αποτέλεσμα την αυτόματη Ανάθεσή της σε Συντονιστή.

ΕΣΩΔΙΚΑΣΤΙΚΟΣ ΜΗΧΑΝΙΣΜΟΣ ΡΥΘΜΙΣΗΣ ΟΦΕΙΛΩΝ ΕΠΙΧΕΙΡΗΣΕΩΝ

Α.Φ.Μ.: 041448437 Χρήστης: rgi1201 Επωνυμία: ΣΦΑΕΛΟΥ ΠΑΡΑΣΚΕΥΗ Ρόλος: ΟΦΕΙΛΑΤΗΣ Ως εκπρόσωπος

Αίτηση Οφειλέτη

Επείγουσα αίτηση, Οριστικά υποβληθείσα με Αρ. Πρωτ. 149491-03-2017 - Ανατέθηκε σε Συντονιστή - ΑΦΜ οφειλίου συντονιστή: 011214787

ΑΦΜ	Επωνυμία	Τύπος	Οδός	Αριθμός	Δίμορος	ΤΚ	Περ. ενότητα	Περιφέρεια	Τηλέφωνο	Email
041448437	ΣΦΑΕΛΟΥ ΠΑΡΑΣΚΕΥΗ ΓΕΩΡΓΙΟΣ	ΟΠ	ΙΣΤΑΚΟΥ	15	ΑΓΡΙΝΟ	30100	ΑΠΟΛΟΚΑΡΙΑΝΙΣ	ΔΥΤΙΚΗΣ ΕΛΛΑΔΑΣ	2103333333	scw12@rai.gr

Επείγουσα Στοιχεία

Επισυναπτόμενα αρχεία

Διόρισμα Οφειλών

Είδος Πιστωτή	ΑΦΜ Πιστωτή	Επωνυμία Πιστωτή	Χρέος	Εξοφολογίες	Ποσοστό	Κατάσταση	Απαρτία	Σταμπ.	Σταμπ. %	Σταμπ. προνομή %	Ειδήσεις
Φορολογική Διάκριση	997073525	ΑΝΕΞΑΡΤΗΤΗ ΑΡΧΗ ΔΗ.	260000.00	20000.00	47.27 %	Υπόγεια	47.27 %	0/0			
Χρηματοπιστωτικό ίδρυμ.	034014249	ALPHA BANK	200000.00	200000.00	52.73 %	Υπόγεια	52.73 %	0/0			

© 2017 ΥΠΟΥΡΓΕΙΟ ΟΙΚΟΝΟΜΙΚΩΝ

## ΣΥΝΥΠΟΒΟΛΗ ΑΙΤΗΣΗΣ ΑΠΟ ΣΥΝΟΦΕΙΛΕΤΗ

1. Εισερχόμαστε στο [www.keyd.gov.gr/ocw](http://www.keyd.gov.gr/ocw) , κάνουμε εισαγωγή των προσωπικών μας κωδικών taxisnet και επιλέγουμε «Συνέχεια»:

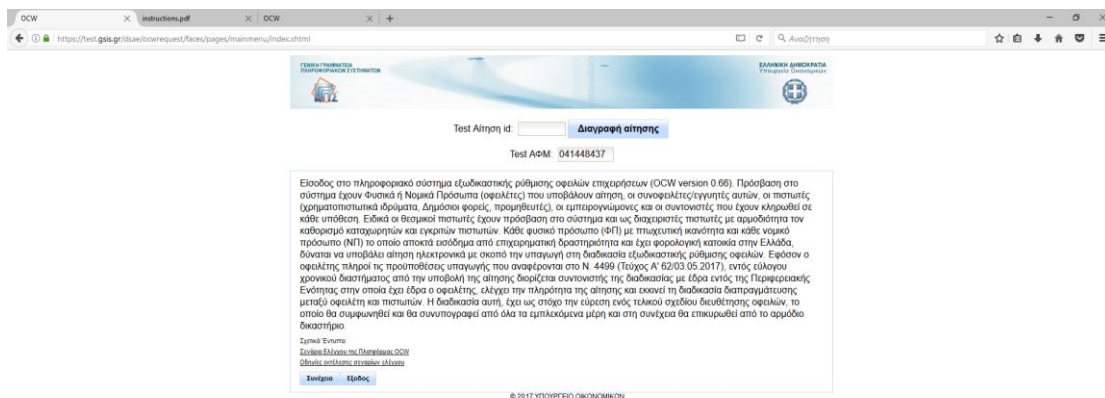

Επιλέγουμε τον ρόλο και μετά «Είσοδος»:

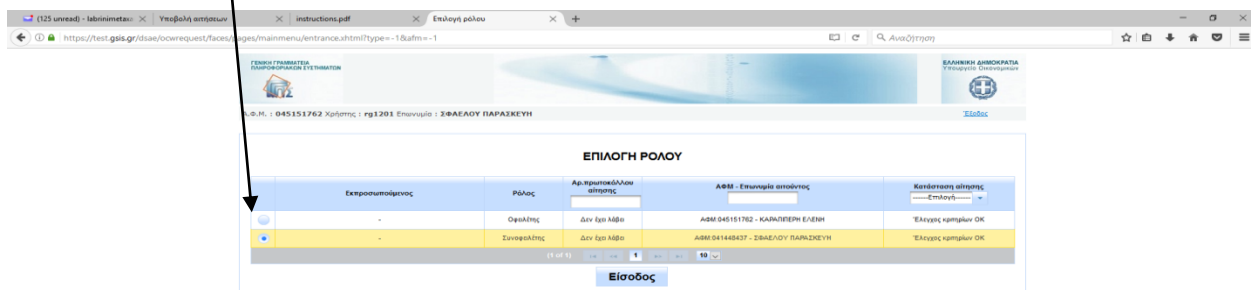

1. Αρχικά κάνουμε checkbox για παροχή εξουσιοδότησης αυτεπάγγελτης αναζήτησης των δεδομένων του συνοφειλέτη και στη συνέχεια «Βεβαίωση στοιχείων»:

ΕΞΩΔΙΚΑΣΤΙΚΟΣ ΜΗΧΑΝΙΣΜΟΣ ΡΥΘΜΙΣΗΣ ΟΦΕΙΛΩΝ ΕΠΙΧΕΙΡΗΣΕΩΝ

Α.Φ.Μ.: 045151762 Χρήση: rg1201 Επωνυμία: ΣΦΑΞΕΛΟΥ ΠΑΡΑΣΚΕΥΗ Ρόλος: ΣΥΝΟΦΕΙΛΕΤΗΣ Ως εκπρόσωπος: -

Συνοφειλή Αίτηση Συνοφειλέτη

Στοιχεία Αίτησης

Αρ. Πρωτοκόλλου: - Τύπος οφειλέτη: ΟΦ

ΑΦΜ οφειλέτη: 041448437 Επωνυμία οφειλέτη: ΣΦΑΞΕΛΟΥ ΠΑΡΑΣΚΕΥΗ ΓΕΩΡΓΙΟΣ

Ενημερώθηκε για το ερώς

Για την επαγωγή στις διαδικασίες εμβασματοεισ συμβιβασμού, θα λάβω μόνη αυτεπάγγελτη αναζήτηση των δεδομένων του συνοφειλέτη, καθώς επίσης δεδομένων της φορολογικής διακρίσης, των φορολογικών ασφαλίσεων και των τροποζών, στο πλαίσιο της παραχρηματίας δόσης του συνοφειλέτη για την επεξεργασία και κοινοποίηση των δεδομένων του, την άρση οποιασδήποτε τριτογενούς καταδίωξης του άρθρ. 1 ν.δ 1658/12 (Α' 770) και φορολογικών απαγορεύσεων του άρθρ. 17 ν.4174/2013 (Α' 170) που ανακόπηται η κατάθεση της αίτησης, όπως ρητώς αναφέρεται στο άρθρ. 5 παρ. 6 ν. 4468/2017 (Α' 92)

Βεβαίωση στοιχείων

© 2017 ΥΠΟΥΡΓΕΙΟ ΟΙΚΟΝΟΜΙΚΩΝ

11:29 πμ  
1/6/2017



Συμπληρώνουμε τα αντίστοιχα πεδία που μας ζητά η Εφαρμογή(τα ΦΠ δεν συμπληρώνουν αυτά τα δύο πεδία) , κάνουμε checkbox για τα κριτήρια υπαγωγής και τέλος «Αποθήκευση»:

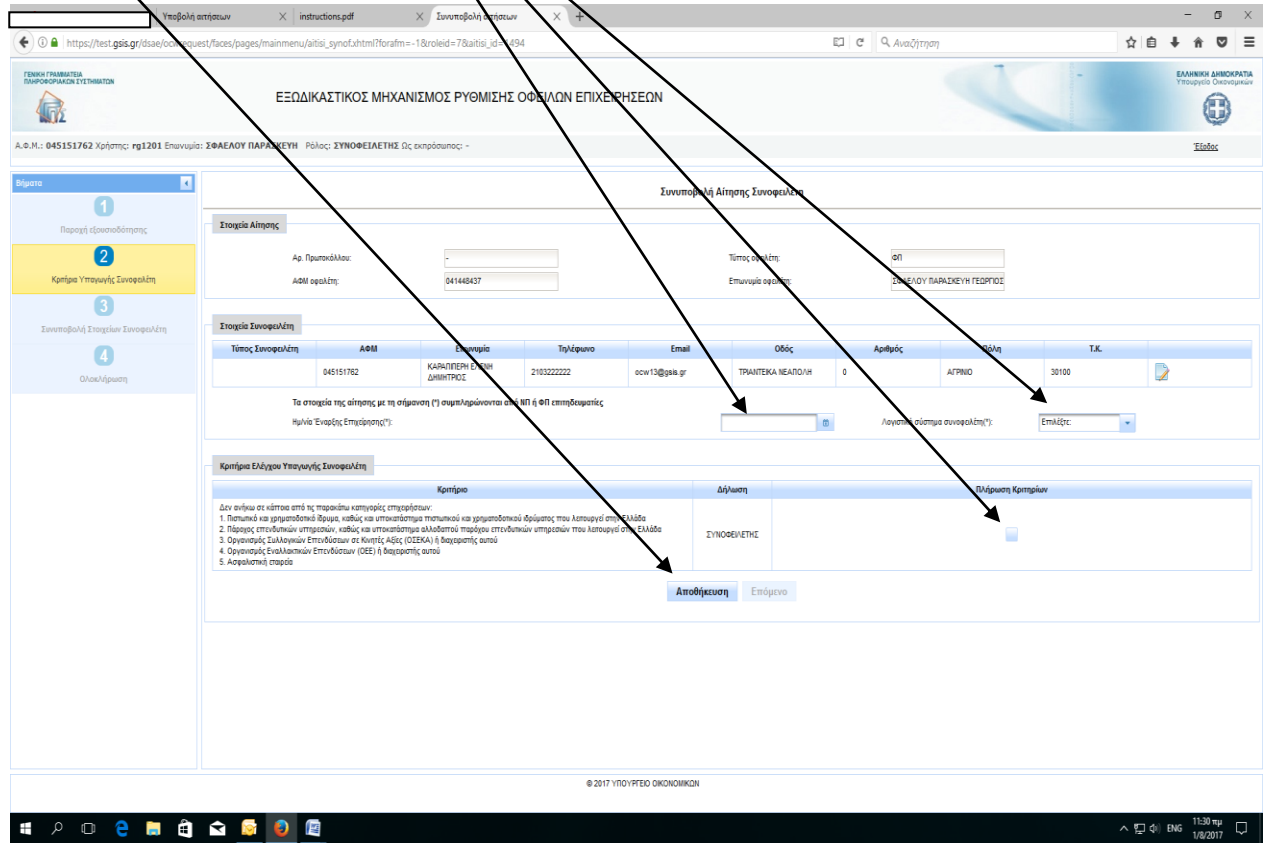

Ενημέρωση στοιχείων Συνοφειλέτη:

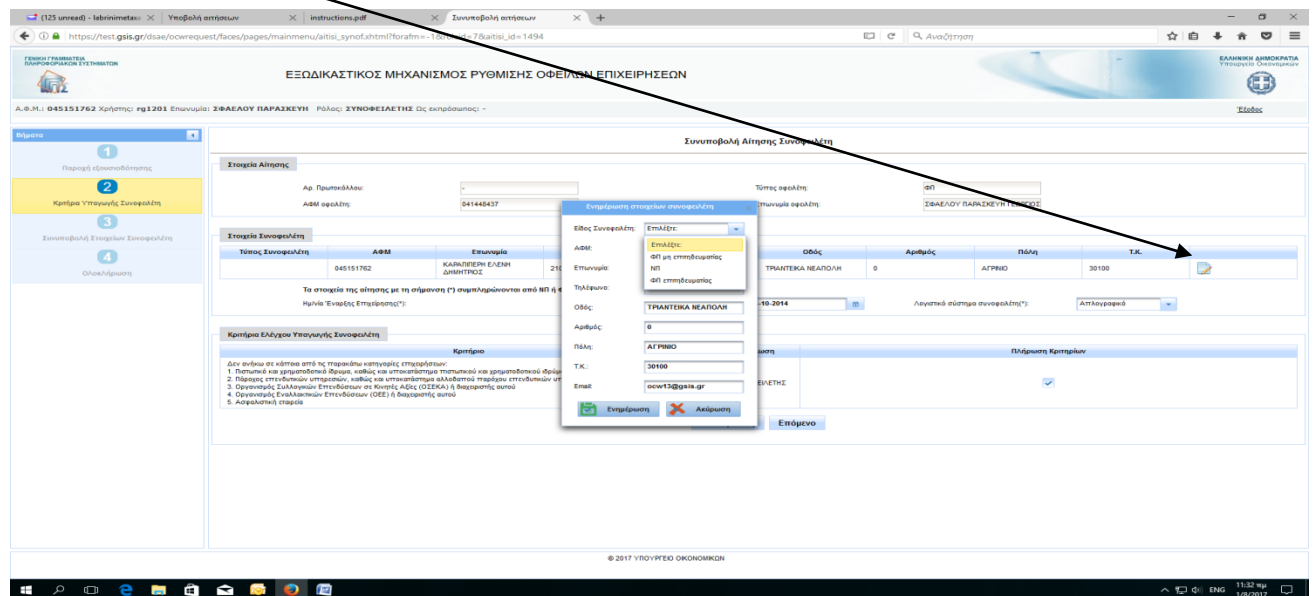

Αφού ολοκληρωθεί ο έλεγχος των κριτηρίων υπαγωγής του Συνοφειλέτη επιβεβαιώνουμε με «Συνέχεια»:

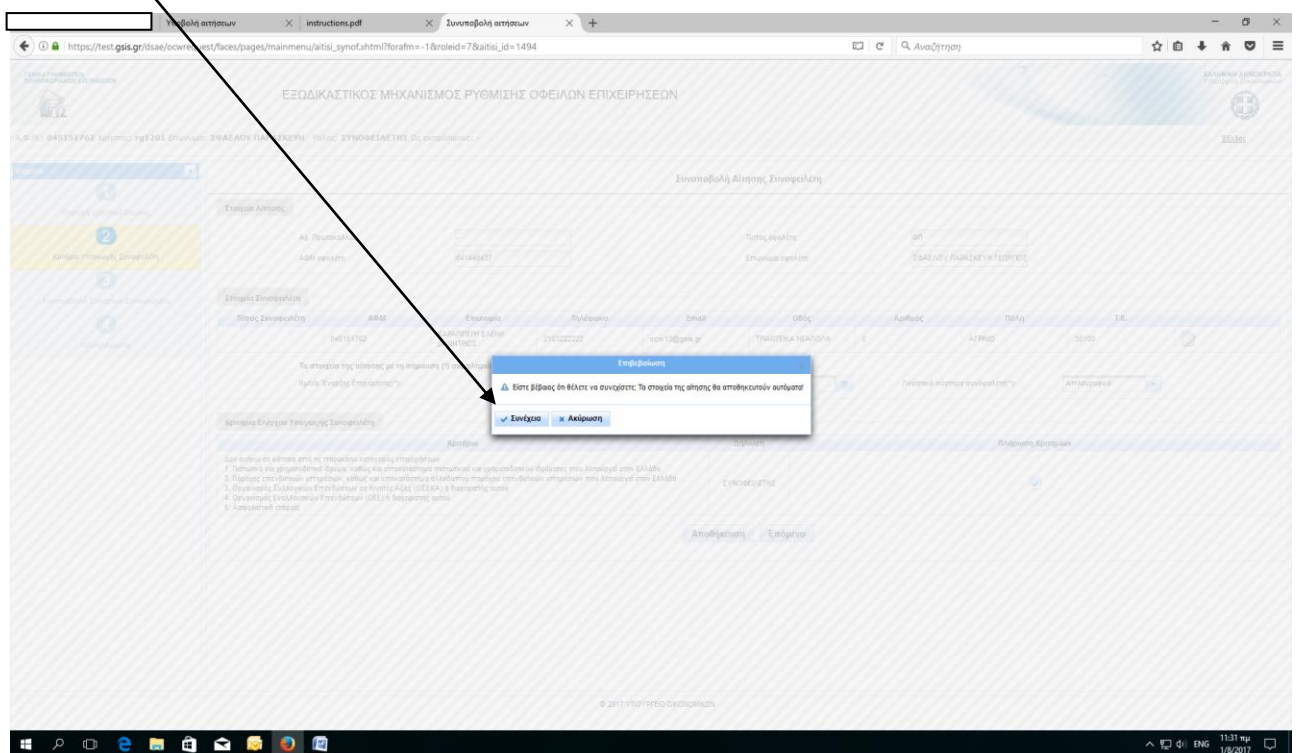

Η Εφαρμογή μας επιτρέπει να προχωρήσουμε στο 3<sup>ο</sup> Στάδιο : Συνοποβολή στοιχείων συνοφειλέτη και να επισυνάψουμε τα απαραίτητα δικαιολογητικά καθώς και τα Δεδομένα οφειλών

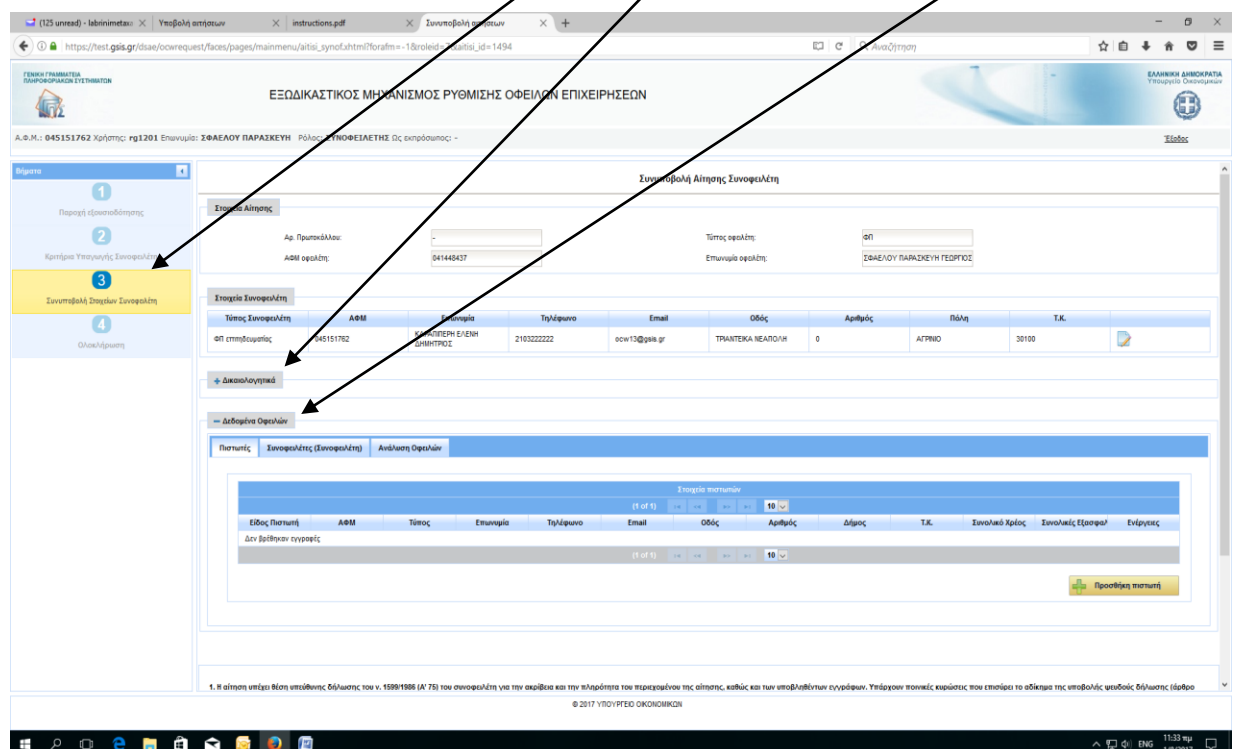

Ο Συνοφειλέτης συμπληρώνει τους πιστωτές του, τυχόν Συνοφειλέτες του καθώς και τις Οφειλές του (η διαδικασία είναι όπως και στον Οφειλέτη):

Ποσότητα Οφειλής (Πιστωτής)	Είδος Πιστωτή	ΑΦΜ	Επωνυμία	Ποσό (Συνοφειλέτης)	Ποσό (Πιστωτής)	Εξοφολόγος (Συνοφειλέτης)	Εξοφολόγος (Πιστωτής)	Ημερίδα Αόριστη Οφειλής	Συνοφειλέτης	Ενέργειες	
2100000000	Προμηθευτής	991393313	ΘΕΟΔΟΣΙΟΥ ΑΝΑΣΤΑΣΙΟΣ	21.000,00		0,00		8-8-2016	Πλάτος: 0		
2122222222	Χρηματοπιστωτική Φορέα	094014201	ΕΘΝΙΚΗ ΤΡΑΠΕΖΑ ΤΗΣ Ε/Σ	20.000,00		20.000,00		6-6-2015	Πλάτος: 0		
<b>Σύνολο Οφειλές: 41000,00</b>				<b>Σύνολο Εξοφολόγος: 20000,00</b>							

Αφού ολοκληρωθεί από τον Συνοφειλέτη η συμπλήρωση της αίτησής του, επιβεβαιώνει για την Οριστική Υποβολή και η Εφαρμογή ενημερώνει για την επιτυχή υποβολή και τον Οφειλέτη, ώστε να εισέλθει (ο Οφειλέτης) στην Εφαρμογή για να προχωρήσει σε Οριστική Υποβολή:

