



Υπουργείο Εργασίας, Κοινωνικής Ασφάλισης & Κοινωνικής Αλληλεγγύης



ΕΝΙΑΙΟ ΣΥΣΤΗΜΑ ΕΛΕΓΧΟΥ & ΠΛΗΡΩΜΩΝ “ ΗΛΙΟΣ ”

Ποσοτική &
Ποιοτική Ανάλυση
Λεβομένων Ελέγχου &
Πληρωμών
Συντάξεων

| Κατηγορία Συνταξιούχων | Μήνας 2014 | Υπόλοιπα Συνταξιούχοι Αρχή του 2014 | Μήνας 2014 |
|-------------------------------|------------|-------------------------------------|------------|
| Υπάλληλοι | 1307.961 | 1.508.827 | 1.796.711 |
| Φοιτητές | 405.178 | 391.307 | 402.460 |
| Αναπληρωτές | 233.476 | 253.359 | 203.880 |
| Ανασφάλιστοι Υπαλλήλων Ο.Σ.Α | 35.326 | 31.036 | 31.036 |
| Χωρίς Έσοδα Κατηγορίας ΣΥΝΟΛΟ | 1.337 | 1.140 | 1.140 |
| | 2.082.274 | 2.285.569 | 2.535.227 |

| | 2014 | 2013 |
|---------|--------|---------|
| 34.477 | 183 | 4.850 |
| 453 | 0 | 43 |
| 44.530 | 4.191 | 22.338 |
| 208.974 | 31.237 | 117.577 |
| 27.311 | 3.931 | 21.712 |
| 147.498 | 23.624 | 77.891 |
| 9.578 | 3.051 | 16.357 |
| 373 | 72 | 584 |

**ΜΗΝΙΑΙΑ ΑΠΕΙΚΟΝΙΣΗ ΣΥΝΤΑΞΙΟΔΟΤΙΚΩΝ
ΠΑΡΟΧΩΝ & ΠΡΟΝΟΙΑΚΩΝ ΕΠΙΔΟΜΑΤΩΝ
ΕΚΘΕΣΗ 26η
ΙΟΥΛΙΟΣ 2015**

Περιεχόμενα

| | |
|---|----|
| 1. Εισαγωγή | 3 |
| 2. Ποσοτική & Ποιοτική Ανάλυση Δεδομένων Ελέγχου & Πληρωμών Συντάξεων | 4 |
| 2.1 Μέσο Εισόδημα από συντάξεις..... | 4 |
| 2.2 Κατανομή Συνταξιούχων ανά Ηλικία | 6 |
| 2.3 Ροές Συνταξιούχων ανά Φορέα Κοινωνικής Ασφάλισης | 8 |
| 2.4 Ανάλυση Συντάξεων ανά Κατηγορία και κλίμακα ποσού | 11 |
| 2.5 Γεωγραφική κατανομή συντάξεων | 13 |
| 3. Ανάλυση & Συσχέτιση Προνοιακών Επιδομάτων..... | 15 |
| 3.1 Πλήθος και Μέσο Ποσό Καταβολής Δικαιούχων Προνοιακών Επιδομάτων | 15 |
| 3.2 Κατανομή Πλήθους Συνταξιούχων/Δικαιούχων Προνοιακών Επιδομάτων | 17 |
| 3.3 Κατανομή Δικαιούχων Προνοιακών Επιδομάτων ανά ηλικία | 19 |
| 3.4 Γεωγραφική Κατανομή Δικαιούχων Προνοιακών Επιδομάτων | 20 |
| ΠΑΡΑΡΤΗΜΑ –ΠΙΝΑΚΕΣ | 22 |
| Α. Κατανομή συντάξεων ανά ταμείο και κατηγορία..... | 23 |
| Β. Κατανομή συντάξεων ανά νομό..... | 26 |
| Γ. Κατανομή συντάξεων ανά υπηκοότητα | 28 |
| Δ. Γεωγραφική Κατανομή Προνοιακών Επιδομάτων ανά νομό | 31 |

1. Εισαγωγή

Η εικοστή έκτη μηνιαία έκθεση του Ενιαίου Συστήματος Ελέγχου και Πληρωμών Συντάξεων «ΗΛΙΟΣ» αποτυπώνει την εικόνα των συνταξιοδοτικών παροχών και των προνοιακών επιδομάτων της χώρας για το μήνα **Ιούλιο του 2015**.

Σύμφωνα με την επεξεργασία των στοιχείων του συστήματος «ΑΡΙΑΔΝΗ», αναγγέλθηκαν για αναστολή 9.306 συντάξεις λόγω θανάτου του συνταξιούχου συνολικού ποσού 4.236.625,60 ευρώ και 79 λόγω γάμου συνολικού ποσού 14.296,16 ευρώ. Μετά από διασταύρωση που έγινε με τα στοιχεία του Μητρώου προνοιακών επιδομάτων διαπιστώθηκαν 1.337 περιπτώσεις θανόντων ενώ το σύνολο των προνοιακών επιδομάτων ανήλθε σε 181.442.

Η **26^η έκθεση** είναι δομημένη σε 2 βασικές ενότητες όσον αφορά στην ποιοτική και ποσοτική ανάλυση των δεδομένων:

- η πρώτη ενότητα αποτελείται από 5 υποενότητες και περιλαμβάνει στατιστικά στοιχεία αμιγώς των συντάξεων και των συνταξιούχων της χώρας, του μέσου μηνιαίου εισοδήματος, της ηλικιακής κατανομής των συνταξιούχων, της μηνιαίας εισροής νέων συνταξιούχων ανά ταμείο, κατηγορία σύνταξης, ηλικία, του καταβαλλόμενου ποσού αναδρομικών, την κατανομή του πλήθους και του ποσού αναστολών συντάξεων ανά ταμείο και κατηγορία και της γεωγραφικής κατανομής των συντάξεων,
- η δεύτερη ενότητα η οποία διαρθρώνεται σε 4 υποενότητες περιλαμβάνει στατιστικά στοιχεία σχετικά με το πλήθος και το μέσο εισόδημα των δικαιούχων προνοιακών επιδομάτων, την κατανομή των συνταξιούχων/δικαιούχων προνοιακών επιδομάτων ανά εύρος καταβαλλόμενου ποσού σύνταξης και κατηγορία σύνταξης, την ηλικιακή κατανομή των δικαιούχων και τη γεωγραφική κατανομή τους.

Στο παράρτημα, αποτυπώνονται στοιχεία ανά κατηγορία σύνταξης και κατανομή ανά ταμείο και ανά νομό, η κατανομή των συντάξεων ανά εθνικότητα, καθώς και η γεωγραφική κατανομή των προνοιακών επιδομάτων.

2. Ποσοτική & Ποιοτική Ανάλυση Δεδομένων Ελέγχου & Πληρωμών Συντάξεων

2.1 Μέσο Εισόδημα από συντάξεις

Από την επεξεργασία των στοιχείων των συντάξεων του Ιουλίου του 2015 προέκυψε ότι ο αριθμός των συνταξιούχων της χώρας ανέρχεται σε **2.663.345** και το μηνιαίο ποσό που καταβλήθηκε ανήλθε σε **2.378.208.325€**. Ανάλυση των στοιχείων παρουσιάζεται στον πίνακα 1 ανά κατηγορία σύνταξης.

| Κατηγορία Συνταξιούχων | Πλήθος Συνταξιούχων | | | Μηνιαίο Ποσό (€) | | |
|-----------------------------|---------------------|------------------|------------------|----------------------|----------------------|----------------------|
| | Μάιος 2015 | Ιούνιος 2015 | Ιούλιος 2015 | Μάιος 2015 | Ιούνιος 2015 | Ιούλιος 2015 |
| Γήρατος | 1.989.715 | 1.989.570 | 1.996.881 | 1.916.743.138 | 1.919.253.201 | 1.937.977.181 |
| Θανάτου | 402.482 | 402.859 | 402.353 | 277.961.610 | 278.211.259 | 279.594.631 |
| Αναπηρίας | 231.145 | 231.349 | 231.536 | 145.786.113 | 146.026.199 | 148.271.278 |
| Ανασφάλιστων Υπερηλίκων ΟΓΑ | 31.137 | 31.092 | 31.046 | 11.201.753 | 11.188.622 | 11.174.000 |
| Χωρίς Ένδειξη Κατηγορίας | 1.528 | 1.520 | 1.529 | 1.189.272 | 1.184.855 | 1.191.234 |
| ΣΥΝΟΛΟ | 2.656.007 | 2.656.390 | 2.663.345 | 2.352.881.886 | 2.355.864.136 | 2.378.208.325 |

Πίνακας 1: Πλήθος Συνταξιούχων ανά κατηγορία σύνταξης & μηνιαία δαπάνη

Αναλύοντας τα δεδομένα του εισοδήματος των συνταξιούχων σε κλίμακες, προκύπτει ότι ένας μεγάλος αριθμός συνταξιούχων γήρατος λαμβάνουν εισόδημα που κυμαίνεται στο εύρος 500-1000€. Ο ίδιος περίπου αριθμός βρίσκεται στο εύρος 1.000-2.000€. Στον πίνακα 2 που ακολουθεί κατανέμεται το εισόδημα από συντάξεις ανά κατηγορία (γήρατος, θανάτου κτλ) και εύρος ποσού. Στην κατηγορία γήρατος περιλαμβάνονται και οι συντάξεις ανασφάλιστων υπερηλίκων του ΟΓΑ. Επισημαίνεται ότι τα ποσά είναι προ κρατήσεων φόρου και μετά υγειονομικής περίθαλψης.

| Εύρος Ποσού | Γήρατος | | Θανάτου | | Αναπηρικές | | Λοιπές | |
|---------------|------------------|----------|----------------|----------|----------------|----------|--------------|----------|
| | Πλήθος | Μ.Ο.(€) | Πλήθος | Μ.Ο.(€) | Πλήθος | Μ.Ο.(€) | Πλήθος | Μ.Ο.(€) |
| 0-300 | 70.561 | 125,47 | 48.738 | 137,75 | 6.615 | 171,16 | 3 | 68,59 |
| 300-400 | 156.291 | 368,45 | 21.849 | 353,73 | 53.048 | 362,35 | 22 | 391,08 |
| 400-500 | 207.462 | 453,08 | 28.426 | 447,15 | 37.508 | 456,80 | 0 | 0,00 |
| 500-600 | 180.483 | 546,93 | 55.570 | 559,41 | 25.336 | 541,60 | 0 | 0,00 |
| 600-700 | 141.933 | 649,48 | 61.046 | 656,02 | 26.063 | 643,84 | 11 | 671,40 |
| 700-800 | 177.860 | 751,52 | 64.198 | 759,01 | 27.658 | 753,44 | 1.368 | 783,30 |
| 800-900 | 169.085 | 846,09 | 39.011 | 842,08 | 17.893 | 847,38 | 122 | 823,20 |
| 900-1.000 | 98.614 | 955,12 | 21.785 | 954,93 | 7.389 | 952,27 | 2 | 933,59 |
| 1.000-1.500 | 477.211 | 1.272,96 | 53.118 | 1.201,24 | 26.505 | 1.163,73 | 1 | 1.187,00 |
| 1.500-2.000 | 299.636 | 1.688,32 | 7.528 | 1.667,50 | 2.840 | 1.679,62 | 0 | 0,00 |
| 2.000-2.500 | 37.364 | 2.168,17 | 770 | 2.199,41 | 472 | 2.180,78 | 0 | 0,00 |
| 2.500-3.000 | 8.947 | 2.666,05 | 281 | 2.687,43 | 172 | 2.738,39 | 0 | 0,00 |
| 3.000-3.500 | 1.463 | 3.212,42 | 19 | 3.185,46 | 24 | 3.183,53 | 0 | 0,00 |
| 3.500-4.000 | 774 | 3.698,56 | 7 | 3.654,49 | 8 | 3.740,66 | 0 | 0,00 |
| >4.000 | 243 | 4.636,06 | 7 | 4.650,73 | 5 | 4.558,53 | 0 | 0,00 |
| ΣΥΝΟΛΟ | 2.027.927 | | 402.353 | | 231.536 | | 1.529 | |

Πίνακας 2: Κατανομή Εισοδήματος Συνταξιούχων ανά εύρος καταβαλλόμενου ποσού

Τέλος, από την κατανομή του πλήθους των συντάξεων ανά συνταξιούχο παρατηρείται πως 1.287.637 συνταξιούχοι λαμβάνουν 1 μόνο σύνταξη, 957.186 λαμβάνουν 2 συντάξεις και 337.514 συνταξιούχοι λαμβάνουν 3 συντάξεις. Πολύ περιορισμένος αριθμός λαμβάνει πάνω από 7 συντάξεις όπως φαίνεται και στον πίνακα 3.

| Αριθμός Καταβαλλόμενων Συντάξεων | Συνταξιούχοι |
|----------------------------------|------------------|
| 10 | 4 |
| 9 | 7 |
| 8 | 53 |
| 7 | 371 |
| 6 | 4.802 |
| 5 | 14.533 |
| 4 | 61.238 |
| 3 | 337.514 |
| 2 | 957.186 |
| 1 | 1.287.637 |
| ΣΥΝΟΛΟ | 2.663.345 |

Πίνακας 3 : Πλήθος συντάξεων ανά συνταξιούχο

2.2 Κατανομή Συνταξιούχων ανά Ηλικία

Στον πίνακα 4 και το διάγραμμα 1 που ακολουθούν παρουσιάζονται αναλυτικά στοιχεία σχετικά με την κατανομή των συνταξιούχων και του εισοδήματός τους ανά ηλικία. Παρατηρείται πως το 25% των συνταξιούχων είναι ηλικίας άνω των 81 ετών, το 32% κυμαίνεται μεταξύ 71 και 80 ετών, το 40% μεταξύ 51 έως 70 ετών ενώ μόλις το 1% είναι συνταξιούχοι ηλικίας μικρότερης των 25 ετών. Συνταξιούχοι ηλικίας μεταξύ 56-65 ετών λαμβάνουν τα υψηλότερα ποσά σύνταξης.

| Ηλικία | Πλήθος Συνταξιούχων | Μηνιαίο Ποσό | Μέσο Εισόδημα από συντάξεις |
|----------------|---------------------|--------------------------|-----------------------------|
| <=25 | 29.863 | 11.617.261,25€ | 389,02€ |
| 26-50 | 82.608 | 58.218.538,94€ | 704,76€ |
| 51-55 | 98.836 | 93.553.517,71€ | 946,55€ |
| 56-60 | 198.660 | 214.037.718,09€ | 1.077,41€ |
| 61-65 | 328.154 | 369.292.324,80€ | 1.125,36€ |
| 66-70 | 444.011 | 444.407.326,13€ | 1.000,89€ |
| 71-75 | 401.962 | 352.917.234,05€ | 877,99€ |
| 76-80 | 435.800 | 354.249.705,88€ | 812,87€ |
| 81-85 | 360.997 | 274.642.169,36€ | 760,79€ |
| 86-90 | 204.456 | 149.548.842,42€ | 731,45€ |
| 91-95 | 62.979 | 45.523.092,10€ | 722,83€ |
| >95 | 14.035 | 9.658.644,89€ | 688,18€ |
| Απροσδιόριστη | 984 | 541.949,16€ | 550,76€ |
| ΣΥΝΟΛΑ: | 2.663.345 | 2.378.208.324,78€ | |

Πίνακας 4 : Πλήθος Συνταξιούχων και μέσο μηνιαίο εισόδημα ανά Ηλικία

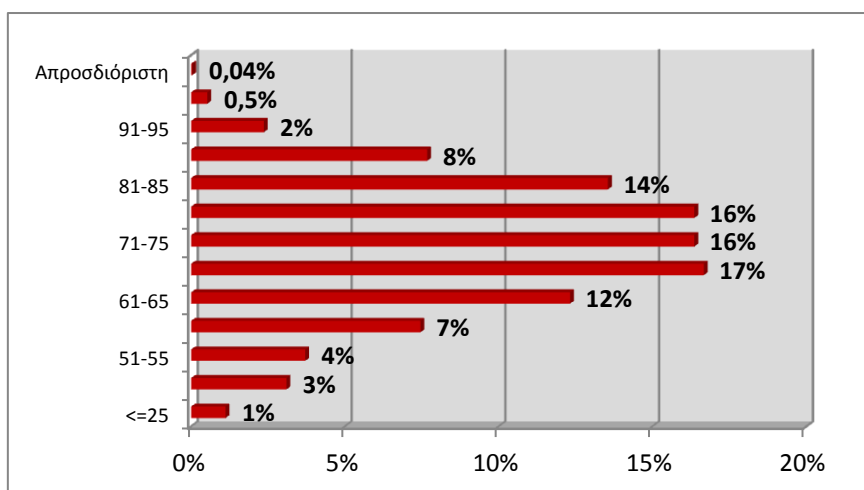

Διάγραμμα 1 : Ποσοστιαία Κατανομή Συνταξιούχων ανά Ηλικία

Στον Πίνακα 5 και το διάγραμμα 2 αποτυπώνονται στοιχεία σχετικά με την ηλικιακή σύνθεση των συνταξιούχων ανά κατηγορία σύνταξης. Συνταξιούχοι ηλικίας μικρότερης των 25 ετών λαμβάνουν συντάξεις λόγω θανάτου ή αναπηρίας. Η πλειοψηφία των συνταξιούχων λόγω γήρατος (σε ποσοστό 18% του συνόλου) είναι ηλικίας μεταξύ 66-70 ετών με μέση σύνταξη που αγγίζει το ποσό των 1.054,85€. Υπενθυμίζεται, ότι για τον υπολογισμό του μέσου εισοδήματος από συντάξεις αθροίζονται στην κατηγορία σύνταξης γήρατος και όλες οι συντάξεις άλλων κατηγοριών (θανάτου, αναπηρίας) που ενδεχομένως λαμβάνει ένας συνταξιούχος.

| Ηλικία | Γήρατος | | Θανάτου | | Αναπηρίας | | Λοιπές | |
|---------------|------------------|----------|----------------|---------|----------------|---------|--------------|---------|
| | Πλήθος | Μ.Ο.(€) | Πλήθος | Μ.Ο.(€) | Πλήθος | Μ.Ο.(€) | Πλήθος | Μ.Ο.(€) |
| <=25 | 0 | 0,00 | 26.883 | 349,31 | 2.594 | 741,78 | 386 | 783,90 |
| 26-50 | 19.971 | 1.258,36 | 32.253 | 423,74 | 29.623 | 635,67 | 761 | 775,82 |
| 51-55 | 62.016 | 1.147,89 | 18.848 | 560,34 | 17.850 | 656,00 | 122 | 778,24 |
| 56-60 | 145.068 | 1.235,91 | 27.127 | 621,73 | 26.374 | 675,29 | 91 | 778,39 |
| 61-65 | 263.707 | 1.239,24 | 32.649 | 650,69 | 31.737 | 668,13 | 61 | 787,35 |
| 66-70 | 369.990 | 1.054,85 | 39.952 | 782,12 | 34.013 | 671,31 | 56 | 780,51 |
| 71-75 | 334.446 | 907,63 | 39.548 | 801,95 | 27.943 | 630,87 | 25 | 778,82 |
| 76-80 | 352.532 | 832,18 | 56.650 | 793,90 | 26.602 | 597,40 | 16 | 788,20 |
| 81-85 | 280.669 | 767,13 | 61.455 | 782,54 | 18.867 | 595,62 | 6 | 783,30 |
| 86-90 | 148.630 | 727,32 | 45.243 | 778,97 | 10.579 | 586,14 | 4 | 783,30 |
| 91-95 | 41.466 | 719,47 | 17.240 | 773,82 | 4.273 | 549,71 | 0 | 0,00 |
| >95 | 8.894 | 670,21 | 4.074 | 750,39 | 1.066 | 600,30 | 1 | 822,50 |
| Απροσδιόριστη | 538 | 619,81 | 431 | 456,48 | 15 | 783,30 | 0 | 0,00 |
| ΣΥΝΟΛΟ | 2.027.927 | | 402.353 | | 231.536 | | 1.529 | |

Πίνακας 5: Κατανομή Συνταξιούχων και εισοδήματος ανά Ηλικία και Κατηγορία Σύνταξης

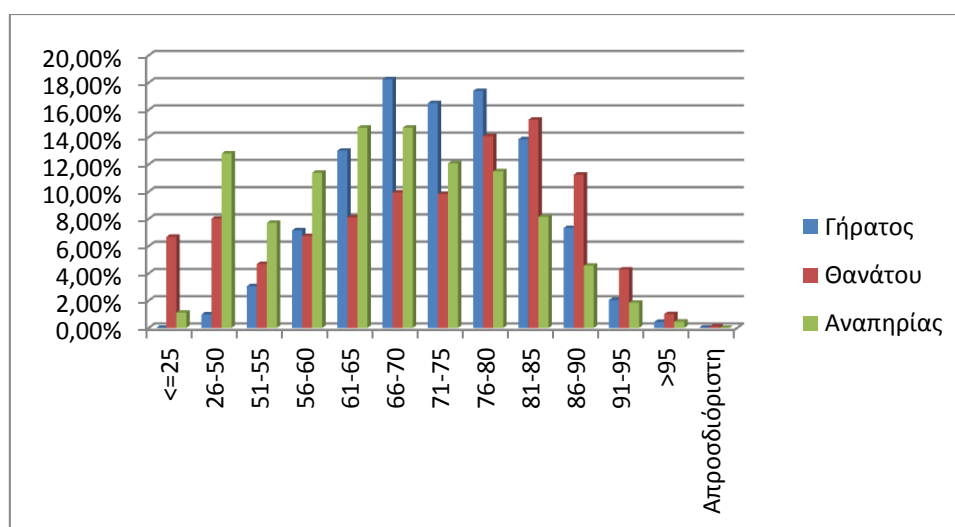

Διάγραμμα 2 : Ποσοστιαία Κατανομή Συνταξιούχων ανά Ηλικία και Κατηγορία Σύνταξης

2.3 Ροές Συνταξιούχων ανά Φορέα Κοινωνικής Ασφάλισης

Στον Πίνακα 6 αποτυπώνεται η μηνιαία εισροή νέων συνταξιούχων και η δαπάνη για την καταβολή των αναδρομικών και του ποσού των συντάξεων ανά ταμείο κύριας και επικουρικής ασφάλισης. Σύμφωνα με τα στοιχεία του Ιουλίου, το συνολικό πληρωτέο ποσό των καταβαλλόμενων αναδρομικών στους νέους συνταξιούχους ανήλθε σε **52.793.524,36€** και το συνολικό ποσό συντάξεων σε **7.520.482,42€** για την πληρωμή **15.016** συντάξεων. Παρατηρείται, ότι ο μεγαλύτερος αριθμός νέων κύριων συντάξεων εντοπίζεται στο ΙΚΑ σε ποσοστό που αγγίζει περίπου το 51%. Αναλυτικά στοιχεία ανά ταμείο και κατηγορία σύνταξης παρουσιάζονται στον Πίνακα 6 που ακολουθεί.

| Φορέα Κοινωνικής Ασφάλισης (Συντομογραφία) | Πλήθος Νέων Συνταξιούχων | | | | | Συνολικό Ποσό Καταβαλλόμενων Αναδρομικών(€) | Συνολικό Ποσό Καταβαλλόμενων Συντάξεων (€) |
|--|--------------------------|--------------|--------------|---------------|---------------|---|--|
| | Γήρατος | Θανάτου | Αναπηρίας | Χωρίς Ένδειξη | Σύνολο | | |
| A. Κύρια Σύνταξη | | | | | | | |
| ΙΚΑ | 3.077 | 1.673 | 458 | 0 | 5.208 | 20.250.654,26 | 3.021.012,95 |
| Ταμεία Συγχωνευθέντα στο ΙΚΑ | 659 | 159 | 29 | 1 | 848 | 6.950.942,26 | 863.222,32 |
| ΔΗΜΟΣΙΟ | 1.531 | 453 | 33 | | 2.017 | 3.800.487,27 | 1.707.765,60 |
| ΟΑΕΕ | 313 | 391 | 104 | | 808 | 6.067.814,90 | 498.089,97 |
| ΟΓΑ | 240 | 123 | 305 | | 668 | 3.413.335,59 | 197.828,48 |
| ΕΤΑΑ(ΤΣΜΕΔΕ, ΤΣΑΥ,ΤΑΝ) | 278 | 119 | 23 | | 420 | 3.556.975,39 | 372.344,35 |
| ΝΑΤ | 83 | 112 | 6 | | 201 | 529.090,12 | 142.922,69 |
| ΕΤΑΠ-ΜΜΕ | 17 | 8 | 3 | | 28 | 86.565,88 | 18.143,13 |
| ΣΥΝΟΛΟ | 6.198 | 3.038 | 961 | 1 | 10.198 | 44.655.865,67 | 6.821.329,49 |
| B. Επικουρική Σύνταξη | | | | | | | |
| ΕΤΕΑ | 2.173 | 1.287 | 318 | | 3.778 | 7.465.884,45 | 583.458,02 |
| ΟΑΕΕ | 5 | 0 | 0 | | 5 | 5.764,79 | 378,16 |
| ΕΤΑΑ(ΤΕΑΔ) | 23 | 17 | 10 | | 50 | 120.637,23 | 10.315,28 |
| ΕΤΑΠ-ΜΜΕ | 4 | 3 | 0 | | 7 | 29.022,31 | 1.232,31 |
| ΝΑΤ-ΚΕΑΝ | 135 | 65 | 2 | | 202 | 307.996,31 | 50.187,83 |
| Λοιπά(ΜΤΣ,ΜΤΑ, ΤΕΑΠΑΣΑ,ΕΚΟΕΜΝ) | 649 | 120 | 5 | 2 | 776 | 208.353,60 | 53.581,33 |
| ΣΥΝΟΛΟ | 2.989 | 1.492 | 335 | 2 | 4.818 | 8.137.658,69 | 699.152,93 |
| ΓΕΝΙΚΟ ΣΥΝΟΛΟ | 9.187 | 4.530 | 1.296 | 3 | 15.016 | 52.793.524,36 | 7.520.482,42 |

Πίνακας 6: Κατανομή Νέων Συνταξιούχων ανά Φορέα Κοινωνικής Ασφάλισης και κατηγορία σύνταξης και συνολικό ποσό καταβαλλόμενων αναδρομικών

Στον πίνακα 7 παρουσιάζονται αναλυτικά στοιχεία σχετικά με την κατανομή των συνταξιούχων ανά ηλικία και φορέα κύριας ασφάλισης. Παρατηρείται πως για το μήνα Ιούλιο ο μεγαλύτερος αριθμός νέων κύριων συντάξεων σε ποσοστό που αγγίζει το 52% αφορά συνταξιούχους ηλικίας 56-61 ετών και 62-67 ετών.

| Μήνας | Ηλικία | Φορέας Κοινωνικής Ασφάλισης (Κύρια Σύνταξη) | | | | | | | | | |
|-----------------|---------------|---|---------------------------|--------------|--------------|------------|------------|------------|-----------|----------|---------------|
| | | ΙΚΑ | Ταμεία Συγχ/θέντα στο ΙΚΑ | ΔΗΜΟΣΙΟ | ΟΑΕΕ | ΟΓΑ | ΕΤΑΑ | ΝΑΤ | ΕΤΑΠ-ΜΜΕ | ΛΟΙΠΑ | Σύνολο |
| Μάιος 2015 | <=25 | 154 | 22 | 78 | 11 | 31 | 17 | 5 | 1 | 0 | 319 |
| | 26-50 | 302 | 40 | 216 | 22 | 69 | 18 | 24 | 4 | 0 | 695 |
| | 51-55 | 664 | 119 | 459 | 35 | 51 | 29 | 42 | 9 | 1 | 1.409 |
| | 56-61 | 1.439 | 351 | 747 | 113 | 102 | 95 | 56 | 16 | 1 | 2.920 |
| | 62-67 | 1.061 | 112 | 307 | 203 | 126 | 124 | 36 | 6 | 0 | 1.975 |
| | 68-73 | 508 | 43 | 86 | 120 | 204 | 50 | 31 | 1 | 0 | 1.043 |
| | >73 | 738 | 75 | 209 | 224 | 45 | 49 | 49 | 1 | 0 | 1.390 |
| | Λοιπά | 1 | 0 | 0 | 0 | 0 | 4 | 0 | 0 | 0 | 5 |
| | ΣΥΝΟΛΟ | 4.867 | 762 | 2.102 | 728 | 628 | 386 | 243 | 38 | 2 | 9.756 |
| Ιούνιος 2015 | <=25 | 153 | 20 | 59 | 16 | 46 | 13 | 4 | 3 | 0 | 314 |
| | 26-50 | 286 | 36 | 157 | 29 | 76 | 10 | 28 | 6 | 0 | 628 |
| | 51-55 | 646 | 120 | 392 | 55 | 45 | 37 | 54 | 11 | 1 | 1.361 |
| | 56-61 | 1.284 | 322 | 688 | 216 | 104 | 122 | 53 | 15 | 1 | 2.805 |
| | 62-67 | 990 | 61 | 294 | 331 | 131 | 145 | 25 | 4 | 0 | 1.981 |
| | 68-73 | 454 | 24 | 93 | 266 | 181 | 48 | 26 | 2 | 0 | 1.094 |
| | >73 | 745 | 64 | 184 | 349 | 21 | 42 | 50 | 5 | 0 | 1.460 |
| | Λοιπά | 3 | 0 | 0 | 0 | 0 | 7 | 0 | 1 | 0 | 11 |
| | ΣΥΝΟΛΟ | 4.561 | 647 | 1.867 | 1.262 | 604 | 424 | 240 | 47 | 2 | 9.654 |
| Ιούλιος 2015 | <=25 | 146 | 21 | 62 | 5 | 61 | 13 | 9 | 0 | 1 | 318 |
| | 26-50 | 344 | 39 | 139 | 23 | 100 | 16 | 16 | 4 | 0 | 681 |
| | 51-55 | 683 | 175 | 419 | 33 | 54 | 30 | 38 | 1 | 1 | 1.434 |
| | 56-61 | 1.634 | 432 | 798 | 150 | 116 | 124 | 43 | 10 | 0 | 3.307 |
| | 62-67 | 1.045 | 92 | 295 | 224 | 140 | 125 | 36 | 6 | 0 | 1.963 |
| | 68-73 | 522 | 29 | 100 | 173 | 170 | 59 | 22 | 1 | 0 | 1.076 |
| | >73 | 834 | 60 | 204 | 200 | 27 | 51 | 37 | 6 | 0 | 1.419 |
| | Λοιπά | 0 | 0 | 0 | 0 | 0 | 2 | 0 | 0 | 0 | 2 |
| | ΣΥΝΟΛΟ | 5.208 | 848 | 2017 | 808 | 668 | 420 | 201 | 28 | 2 | 10.200 |

Πίνακας 7: Κατανομή Νέων Συνταξιούχων ανά Ηλικία & Φορέα Κοινωνικής Ασφάλισης

Στον Πίνακα 8 που ακολουθεί παρουσιάζονται αναλυτικά στοιχεία για το πλήθος των αναστολών συντάξεων και το ποσό αναστολής λόγω ληξιαρχικών μεταβολών (θάνατος, γάμος) ανά ταμείο. Το μήνα Ιούλιο διακόπηκαν **9.385** συντάξεις συνολικού ποσού **4.250.921,76€** από τις οποίες **6.501** ήταν κύριες και **2.884** επικουρικές.

| Φορέας | Γήρατος | Θανάτου | Αναπηρίας | Χωρίς Ένδειξη | Πλήθος | Πληρωτέο τελικό(€) |
|----------------------|--------------|--------------|--------------|---------------|--------------|---------------------|
| ΙΚΑ | 1.230 | 773 | 257 | | 2.260 | 1.392.302,11 |
| ΣΥΓΧΩΝΕΥΘΕΝΤΑ | 117 | 64 | 3 | 2 | 186 | 177.794,30 |
| ΔΗΜΟΣΙΟ | 381 | 346 | 106 | | 833 | 611.802,04 |
| ΟΑΕΕ | 413 | 277 | 93 | 6 | 789 | 530.204,85 |
| ΟΓΑ | 1.739 | 1 | 369 | | 2.109 | 849.316,41 |
| ΕΤΑΑ | 84 | 43 | 6 | | 133 | 123.735,09 |
| ΝΑΤ | 106 | 54 | 19 | | 179 | 138.702,05 |
| ΕΤΑΠ-ΜΜΕ | 7 | 3 | 2 | | 12 | 9.808,16 |
| ΣΥΝΟΛΟ | 4.077 | 1.561 | 855 | 8 | 6.501 | 3.833.665,01 |
| ΕΠΙΚΟΥΡΙΚΗ | | | | | | |
| ΕΤΕΑ | 1.315 | 545 | 159 | | 2.019 | 316.701,85 |
| ΟΑΕΕ-ΤΕΑΑ | 6 | 2 | 3 | | 11 | 1.759,12 |
| ΕΤΑΑ | 10 | 8 | 0 | | 18 | 5.241,19 |
| ΝΑΤ-ΚΕΑΝ | 54 | 2 | 1 | | 57 | 13.901,94 |
| ΕΤΑΠ-ΜΜΕ | 2 | | | | 2 | 439,13 |
| ΛΟΙΠΑ | 502 | 270 | 5 | | 777 | 79.213,52 |
| ΣΥΝΟΛΟ | 1.889 | 827 | 168 | 0 | 2.884 | 417.256,75 |
| ΓΕΝΙΚΟ ΣΥΝΟΛΟ | 5.966 | 2.388 | 1.023 | 8 | 9.385 | 4.250.921,76 |

Πίνακας 8: Κατανομή πλήθους Αναστολών Συντάξεων λόγω ληξιαρχικών μεταβολών και ποσού ανά ταμείο

2.4 Ανάλυση Συντάξεων ανά Κατηγορία και κλίμακα ποσού

Τον Ιούλιο του 2015 πληρώθηκαν συνολικά **4.564.104** συντάξεις, από τις οποίες οι **2.914.505** ήταν κύριες και **1.649.599** επικουρικές. Το συνολικό ποσό που κατέβαλλαν τα ταμεία ανήλθε σε **2.378.208.324,78€** προ φόρου και συμπεριλαμβανομένου των μειώσεων που προβλέπονταν από το μνημόνιο ενώ το συνολικό ποσό προ φόρου και μετά τις κρατήσεις υγειονομικής περίθαλψης και τις μνημονιακές κρατήσεις μη συμπεριλαμβανομένου του ΕΚΑΣ ανέρχεται σε **2.219.397.908,99 €**. Αναλυτικά στοιχεία ανά κατηγορία σύνταξης αποτυπώνονται στους πίνακες 9 και 10.

| Κατηγορία Σύνταξης | Πλήθος | Μηνιαίο Ποσό | Μέση Σύνταξη |
|-----------------------------|------------------|--------------------------|-----------------|
| A. Κύρια | 2.914.505 | 2.099.401.481,52€ | 720,33 € |
| Γήρατος | 2.015.785 | 1.598.426.015,34€ | 792,95 € |
| Θανάτου | 594.227 | 329.956.422,92€ | 555,27 € |
| Αναπηρίας | 269.945 | 157.160.678,91€ | 582,20 € |
| Ανασφάλιστων Υπερηλικών ΟΓΑ | 31.046 | 11.155.989,85€ | 359,34 € |
| Χωρίς Ένδειξη Κατηγορίας | 3.502 | 2.702.374,50€ | 771,67 € |
| B. Επικουρική | 1.649.599 | 278.806.843,26€ | 169,01 € |
| Γήρατος | 1.223.352 | 228.404.424,23€ | 186,70 € |
| Θανάτου | 350.451 | 39.086.014,17€ | 111,53 € |
| Αναπηρική | 75.796 | 11.316.404,86€ | 149,30 € |
| Χωρίς Ένδειξη Κατηγορίας | 0 | 0,00€ | 0,00 € |
| ΣΥΝΟΛΟ | 4.564.104 | 2.378.208.324,78€ | |

Πίνακας 9: Κατανομή Συντάξεων ανά Κατηγορία Σύνταξης και Μ.Ο συντάξεων (Ακαθάριστα Ποσά)

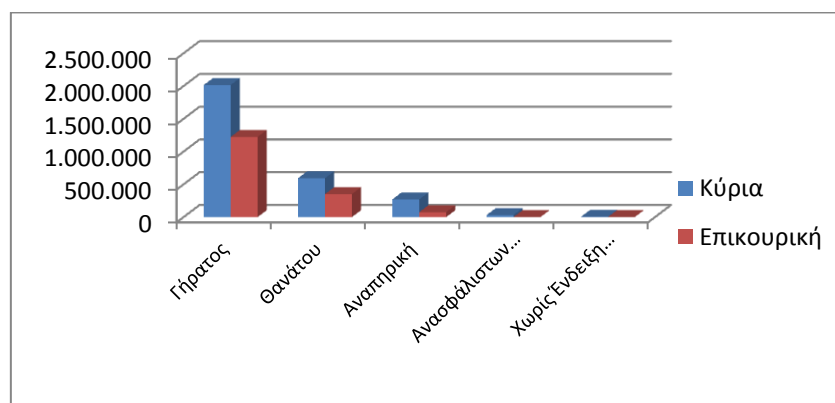

Διάγραμμα 3: Κατανομή Συντάξεων ανά Κατηγορία Σύνταξης

Στα δεδομένα του πίνακα 10, επισημαίνεται ότι τα ποσά είναι προ κρατήσεων φόρου και μετά των κρατήσεων υγειονομικής περίθαλψης και των μνημονιακών περικοπών και μη συμπεριλαμβανομένου του ΕΚΑΣ.

| Κατηγορία Σύνταξης | Πλήθος | Μηνιαίο Ποσό | Μ.Ο Συντάξεων |
|-----------------------------|------------------|---------------------------|------------------|
| A. Κύρια | 2.914.505 | 1.941.270.023,11 € | 666,07 € |
| Γήρατος | 2.015.785 | 1.498.740.996,96 € | 743,50 € |
| Θανάτου | 594.227 | 284.954.521,95 € | 479,54 € |
| Αναπηρική | 269.945 | 144.237.736,52 € | 534,32 € |
| Ανασφάλιστων Υπερηλικών ΟΓΑ | 31.046 | 10.712.620,41 € | 345,06 € |
| Λοιπά | 3.502 | 2.624.147,27 € | 749,33 € |
| B. Επικουρική | 1.649.599 | 278.127.885,88 € | |
| Γήρατος | 1.223.352 | 227.788.657,12 € | 186,20 € |
| Θανάτου | 350.451 | 39.028.355,08 € | 111,37 € |
| Αναπηρική | 75.796 | 11.310.873,68 € | 149,23 € |
| Ανασφάλιστων Υπερηλικών ΟΓΑ | 0 | 0,00 € | 0,00 € |
| Λοιπά | 0 | 0,00 € | 0,00 € |
| ΣΥΝΟΛΟ | 4.564.104 | 2.219.397.908,99 € | |

Πίνακας 10: Κατανομή Συντάξεων ανά Κατηγορία Σύνταξης και Μ.Ο κύριας & επικουρικής σύνταξης προ φόρου και μετά των κρατήσεων υγειονομικής περίθαλψης και των μηνονιακών περικοπών και μη συμπεριλαμβανομένου του ΕΚΑΣ.

Αναλύοντας τα δεδομένα των συντάξεων σε κλίμακες με κριτήριο το ποσό της σύνταξης, προκύπτει ότι η πλειοψηφία των κυρίων συντάξεων βρίσκεται στο εύρος 500-1000€. Επίσης, σημαντικό ποσοστό στις κύριες συντάξεις γήρατος (περίπου 31%) ξεπερνά τα 1.000€. Επισημαίνεται, ότι η εν λόγω ανάλυση αφορά συντάξεις και όχι εισόδημα συνταξιούχου, στο οποίο όπως αναφέρθηκε και στην πρώτη ενότητα αθροίζονται περισσότερες συντάξεις κατά κανόνα. Στον πίνακα 11 που ακολουθεί κατανέμονται οι συντάξεις ανά κατηγορία και εύρος ποσού. Στην κατηγορία «γήρατος» έχουν συμπεριληφθεί και οι συντάξεις ανασφάλιστων υπερηλικών του ΟΓΑ. Τα ποσά σε κάθε περίπτωση είναι προ κρατήσεων φόρου και υγειονομικής περίθαλψης.

| Εύρος Ποσού | Γήρατος | | Θανάτου | | Αναπηρικές | | Λοιπές | |
|-----------------------|------------------|----------|----------------|----------|----------------|----------|--------------|----------|
| | Πλήθος | Μ.Ο.(€) | Πλήθος | Μ.Ο.(€) | Πλήθος | Μ.Ο.(€) | Πλήθος | Μ.Ο.(€) |
| A. Κύριες | | | | | | | | |
| 0-500 | 598.255 | 362,63 | 264.554 | 307,65 | 132.565 | 374,20 | 114 | 369,06 |
| 500-1.000 | 801.543 | 690,54 | 289.155 | 692,62 | 111.075 | 682,68 | 3.387 | 785,09 |
| 1.000-1.500 | 553.257 | 1.233,40 | 39.218 | 1.168,82 | 23.347 | 1.139,47 | 1 | 1.187,00 |
| 1.500-2.000 | 90.693 | 1.641,72 | 874 | 1.661,51 | 2.621 | 1.649,93 | 0 | 0,00 |
| 2.000-2.500 | 1.698 | 2.170,21 | 372 | 2.241,65 | 252 | 2.160,95 | 0 | 0,00 |
| Άνω των 2.500 | 1.385 | 3.018,20 | 54 | 3.071,90 | 85 | 2.994,30 | 0 | 0,00 |
| ΣΥΝΟΛΟ | 2.046.831 | | 594.227 | | 269.945 | | 3.502 | |
| B. Επικουρικές | | | | | | | | |
| 0-500 | 1.213.091 | 182,97 | 350.192 | 111,16 | 75.570 | 147,85 | 0 | 0,00 |
| 500-1.000 | 9.917 | 609,01 | 254 | 601,40 | 221 | 621,40 | 0 | 0,00 |
| 1.000-1.500 | 330 | 1.153,15 | 2 | 1.168,92 | 5 | 1.139,72 | 0 | 0,00 |
| 1.500-2.000 | 12 | 1.591,06 | 3 | 1.641,89 | 0 | 0,00 | 0 | 0,00 |
| 2.000-2.500 | 1 | 2.125,76 | 0 | 0,00 | 0 | 0,00 | 0 | 0,00 |
| Άνω των 2.500 | 1 | 3.109,83 | 0 | 0,00 | 0 | 0,00 | 0 | 0,00 |
| ΣΥΝΟΛΟ | 1.223.352 | | 350.451 | | 75.796 | | 0 | |

Πίνακας 11: Κατανομή Συντάξεων ανά εύρος καταβαλλόμενου ποσού

2.5 Γεωγραφική κατανομή συντάξεων

Όπως προκύπτει από την επεξεργασία του πεδίου του ταχυδρομικού κώδικα των δικαιούχων στα αρχεία των συντάξεων, ο μεγαλύτερος αριθμός συντάξεων καταβάλλεται στην Αττική (1.764.740) και την Κεντρική Μακεδονία (752.099). Ακολουθεί η Θεσσαλία με 315.460 συντάξεις και η Δυτική Ελλάδα με 266.297. Στον πίνακα 12 αποτυπώνεται η γεωγραφική κατανομή των συντάξεων ανά περιφέρεια και κατηγορία σύνταξης.

| Περιφέρεια | Σύνολο Συντάξεων | Γήρατος | Θανάτου | Αναπηρίας | Άλλη/Χωρίς Ένδειξη |
|------------------------------|------------------|-----------|---------|-----------|--------------------|
| Ανατολικής Μακεδονίας Θράκης | 242.373 | 176.243 | 40.345 | 25.626 | 159 |
| Κεντρικής Μακεδονίας | 752.099 | 542.924 | 149.328 | 59.268 | 579 |
| Ηπείρου | 152.706 | 112.237 | 25.392 | 14.952 | 125 |
| Δυτικής Μακεδονίας | 114.122 | 83.024 | 20.977 | 10.058 | 63 |
| Θεσσαλίας | 315.460 | 226.719 | 57.086 | 31.396 | 259 |
| Ιονίων Νήσων | 80.856 | 58.700 | 14.998 | 7.103 | 55 |
| Στερεάς Ελλάδας | 227.150 | 161.725 | 46.599 | 18.699 | 127 |
| Αττικής | 1.764.740 | 1.245.261 | 421.982 | 96.112 | 1.385 |
| Δυτικής Ελλάδας | 266.297 | 192.114 | 49.902 | 24.015 | 266 |
| Πελοποννήσου | 228.385 | 170.117 | 38.844 | 19.253 | 171 |
| Κρήτης | 228.872 | 163.058 | 41.597 | 24.056 | 161 |
| Νοτίου Αιγαίου | 99.857 | 72.624 | 19.620 | 7.523 | 90 |
| Βορείου Αιγαίου | 80.853 | 57.871 | 15.695 | 7.237 | 50 |

Πίνακας 12: Γεωγραφική Κατανομή Συντάξεων

Για 10.334 εγγραφές δεν υπήρχε ένδειξη ΤΚ και για το λόγο αυτό δεν περιλαμβάνονται στον πίνακα 12. Στο χάρτη που ακολουθεί αποτυπώνεται ο αριθμός των συντάξεων που καταβάλλεται στις 13 περιφέρειες της χώρας.



Χάρτης 1: Καταβολή Συντάξεων ανά Περιφέρεια

Στον Πίνακα 13 αποτυπώνονται τα ποσά σύνταξης που αντιστοιχούν σε κάθε Περιφέρεια σε σχέση με το αντίστοιχο ΑΕΠ για το έτος 2011 (προσωρινά στοιχεία ΕΛΣΤΑΤ). Σύμφωνα με τα δεδομένα του Πίνακα 13, στην Περιφέρεια Ηπείρου παρατηρείται η μεγαλύτερη τιμή (19,7%) του λόγου ποσού σύνταξης προς ΑΕΠ και ακολουθεί η Περιφέρεια Θεσσαλίας με τιμή 19,2%. Στην τελευταία θέση βρίσκεται η Περιφέρεια Νοτίου Αιγαίου με τιμή 8,6%.

| Περιφέρεια | Μηνιαίο Ποσό Συντάξεων (ευρώ) | ΑΕΠ έτος 2011 (εκ.ευρώ) | % ΑΕΠ |
|---------------------------|-------------------------------|-------------------------|-------|
| Ανατ. Μακεδονίας - Θράκης | 115.877.468,57 € | 8.228,00 | 16,9% |
| Κεντρικής Μακεδονίας | 380.710.725,46 € | 28.095,00 | 16,3% |
| Δυτικής Μακεδονίας | 59.819.649,29 € | 5.371,00 | 13,4% |
| Θεσσαλίας | 158.578.371,11 € | 9.906,00 | 19,2% |
| Ηπείρου | 74.006.183,13 € | 4.499,00 | 19,7% |
| Ιονίων Νήσων | 39.794.710,25 € | 3.717,00 | 12,8% |
| Δυτικής Ελλάδας | 133.910.043,45 € | 9.595,00 | 16,7% |
| Στερεάς Ελλάδας | 115.784.169,25 € | 9.542,00 | 14,6% |
| Πελοποννήσου | 115.737.005,38 € | 8.978,00 | 15,5% |
| Αττικής | 969.986.232,94 € | 100.317,00 | 11,6% |
| Βορείου Αιγαίου | 41.598.875,61 € | 3.009,00 | 16,6% |
| Νοτίου Αιγαίου | 50.622.000,43 € | 7.076,00 | 8,6% |
| Κρήτης | 115.976.258,78 € | 10.197,00 | 13,6% |

Πίνακας 13: Ποσά Συντάξεων ανά Περιφέρεια ως Ποσοστό του ΑΕΠ

3. Ανάλυση & Συσχέτιση Προνοιακών Επιδομάτων

3.1 Πλήθος και Μέσο Ποσό Καταβολής Δικαιούχων Προνοιακών Επιδομάτων

Από την επεξεργασία των στοιχείων των προνοιακών επιδομάτων για το μήνα Ιούλιο του 2015, παρατηρείται πως ο αριθμός των δικαιούχων προνοιακών επιδομάτων στη χώρα μας ανέρχεται σε 172.884 συνολικά και το ποσό που καταβάλλεται σε 58.015.039€. Από το σύνολο των δικαιούχων προνοιακών επιδομάτων το 29% αφορά σε δικαιούχους οι οποίοι παράλληλα λαμβάνουν και συντάξεις. Αναλυτικά στοιχεία αποτυπώνονται στους Πίνακες 14 και 15.

| Κατηγορία Δικαιούχων Προνοιακών Επιδομάτων | Πλήθος | | |
|--|----------------|----------------|----------------|
| | Μάιος 2015 | Ιούνιος 2015 | Ιούλιος 2015 |
| Δικαιούχοι μόνο προνοιακών επιδομάτων | 123.171 | 122.985 | 123.187 |
| Συνταξιούχοι που λαμβάνουν και προνοιακά επιδόματα | 49.588 | 49.579 | 49.697 |
| ΣΥΝΟΛΟ | 172.759 | 172.564 | 172.884 |

Πίνακας 14: Πλήθος Δικαιούχων Προνοιακών Επιδομάτων

| Κατηγορία Δικαιούχων Προνοιακών Επιδομάτων | Μηνιαίο Ποσό Καταβαλλόμενων Επιδομάτων(€) | | | Μέσο Ποσό Καταβολής από Προνοιακά Επιδόματα(€) | | |
|--|---|-------------------|-------------------|--|--------------|--------------|
| | Μάιος 2015 | Ιούνιος 2015 | Ιούλιος 2015 | Μάιος 2015 | Ιούνιος 2015 | Ιούλιος 2015 |
| Δικαιούχοι μόνο προνοιακών επιδομάτων | 39.642.995 | 39.561.491 | 39.654.214 | 321,85 | 321,68 | 321,90 |
| Συνταξιούχοι που λαμβάνουν και προνοιακά επιδόματα | 18.321.895 | 18.315.491 | 18.360.825 | 369,48 | 369,42 | 369,46 |
| ΣΥΝΟΛΟ | 57.964.890 | 57.876.982 | 58.015.039 | | | |

Πίνακας 15: Μηνιαίο Ποσό & Μέσο Ποσό Καταβολής από Προνοιακά Επιδόματα

Η κατανομή των δικαιούχων προνοιακών επιδομάτων και το μέσο μηνιαίο ποσό καταβολής που λαμβάνουν αποτυπώνεται στο διάγραμμα 4 που ακολουθεί.

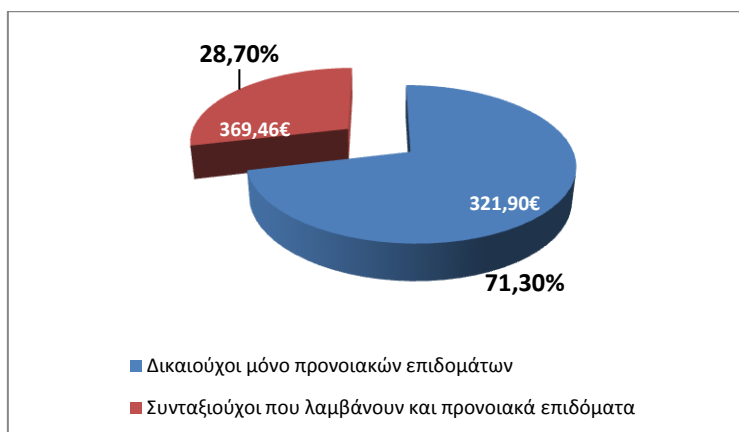

Διάγραμμα 4: Κατανομή Δικαιούχων Προνοιακών Επιδομάτων

Στον Πίνακα 16 που ακολουθεί παρουσιάζονται αναλυτικά στοιχεία του αριθμού των δικαιούχων προνοιακών επιδομάτων ανά φύλο. Διαπιστώνεται ότι 84.145 είναι άνδρες και 88.739 γυναίκες.

| Κατηγορία Δικαιούχων Προνοιακών Επιδομάτων | Πλήθος | | Μέσο Ποσό Καταβολής από Προνοιακά Επιδόματα(€) | |
|--|---------------|---------------|--|--------|
| | Γυναίκες | Άνδρες | Γυναίκες | Άνδρες |
| Δικαιούχοι μόνο προνοιακών επιδομάτων | 66.405 | 56.782 | 294,29 | 354,19 |
| Συνταξιούχοι που λαμβάνουν προνοιακά επιδόματα | 22.334 | 27.363 | 358,16 | 378,67 |
| ΣΥΝΟΛΟ | 88.739 | 84.145 | | |

Πίνακας 16: Μέσο Ποσό Καταβολής από Προνοιακά Επιδόματα ανά φύλο

3.2 Κατανομή Πλήθους Συνταξιούχων/Δικαιούχων Προνοιακών Επιδομάτων

Αναλύοντας τα δεδομένα των συνταξιούχων που λαμβάνουν ταυτόχρονα με τη σύνταξή τους και προνοιακά επιδόματα παρατηρείται πως η πλειοψηφία των δικαιούχων είναι συνταξιούχοι λόγω αναπηρίας. Ακολουθούν οι συνταξιούχοι λόγω γήρατος και στη συνέχεια οι συνταξιούχοι λόγω θανάτου. Αναλυτικά στοιχεία αποτυπώνονται στον Πίνακα 17 και το Διάγραμμα 5.

| Κατηγορία Συνταξιούχων | Πλήθος Συνταξιούχων/Δικαιούχων Προνοιακών Επιδομάτων | Μηνιαίο Ποσό Συντάξεων(€) | Μηνιαίο Ποσό Επιδομάτων(€) |
|------------------------|--|---------------------------|----------------------------|
| Γήρατος | 19.120 | 18.207.976 | 6.472.290 |
| Θανάτου | 6.885 | 4.494.841 | 2.700.544 |
| Αναπηρίας | 22.960 | 18.238.121 | 8.907.981 |
| Λοιπά | 732 | 575.393 | 280.011 |
| ΣΥΝΟΛΟ | 49.697 | 41.516.330 | 18.360.825 |

Πίνακας 17: Κατανομή Συνταξιούχων Προνοιακών Επιδομάτων ανά κατηγορία σύνταξης

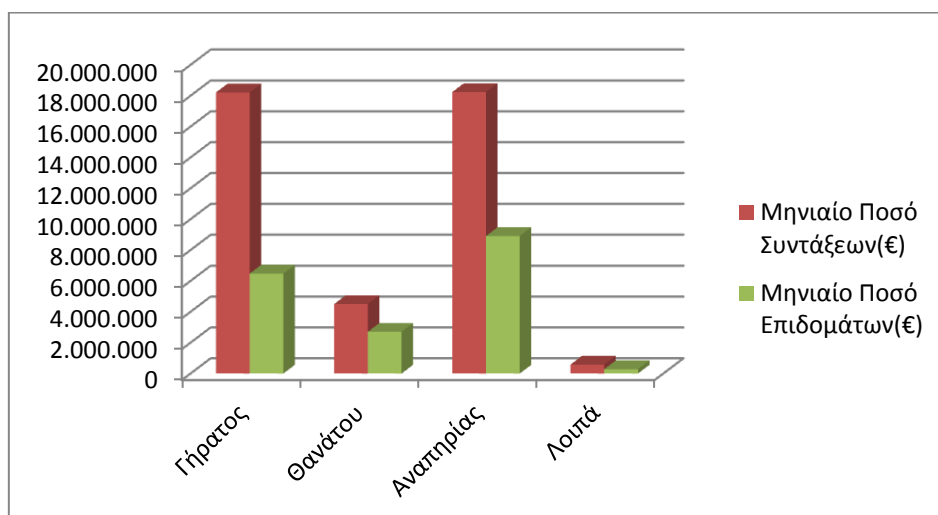

Διάγραμμα 5: Κατανομή Μηνιαίου Ποσού ανά κατηγορία σύνταξης

Αναλύοντας τα δεδομένα του εισοδήματος των συνταξιούχων σε κλίμακες, προκύπτει ότι ο μεγαλύτερος αριθμός των συνταξιούχων λόγω γήρατος λαμβάνει επιδόματα που κυμαίνονται στο εύρος 300-400 ευρώ. Στον πίνακα 18 που ακολουθεί, κατανέμεται το ποσό από προνοιακά επιδόματα ανά κατηγορία συνταξιούχου (γήρατος, θανάτου, αναπηρίας, κτλ).

| Εύρος Ποσού Σύνταξης | Συνταξιούχοι Γήρατος/Δικαιούχοι Επιδομάτων | | Συνταξιούχοι Θανάτου/Δικαιούχοι Επιδομάτων | | Συνταξιούχοι Αναπηρίας/Δικαιούχοι Επιδομάτων | | Λοιπά | |
|----------------------|--|-----------------------------|--|-----------------------------|--|-----------------------------|------------|-----------------------------|
| | Πλήθος | Μηνιαίο Ποσό Επιδομάτων (€) | Πλήθος | Μηνιαίο Ποσό Επιδομάτων (€) | Πλήθος | Μηνιαίο Ποσό Επιδομάτων (€) | Πλήθος | Μηνιαίο Ποσό Επιδομάτων (€) |
| 0-300 | 299 | 106.635 | 1.621 | 611.509 | 189 | 81.010 | 0 | 0 |
| 300-400 | 6.557 | 1.508.932 | 467 | 169.429 | 5.134 | 2.415.452 | 0 | 0 |
| 400-500 | 1.069 | 386.711 | 520 | 211.126 | 1.370 | 546.054 | 0 | 0 |
| 500-600 | 671 | 253.460 | 717 | 287.593 | 802 | 316.583 | 0 | 0 |
| 600-700 | 668 | 247.259 | 743 | 297.787 | 1.094 | 432.130 | 5 | 1.958 |
| 700-800 | 956 | 359.672 | 700 | 272.135 | 5.513 | 2.233.855 | 662 | 251.902 |
| 800-900 | 959 | 364.926 | 499 | 205.740 | 1.300 | 495.884 | 65 | 26.151 |
| 900-1.000 | 683 | 275.536 | 344 | 146.397 | 720 | 266.839 | 0 | 0 |
| 1.000-1.500 | 3.196 | 1.311.416 | 1.043 | 415.209 | 5.889 | 1.853.664 | 0 | 0 |
| 1.500-2.000 | 2.495 | 1.060.375 | 169 | 62.415 | 695 | 195.944 | 0 | 0 |
| 2.000-2.500 | 1.015 | 403.477 | 41 | 13.939 | 153 | 41.770 | 0 | 0 |
| 2.500-3.000 | 344 | 121.255 | 18 | 6.213 | 84 | 24.227 | 0 | 0 |
| 3.000-3.500 | 99 | 34.387 | 2 | 527 | 11 | 2.800 | 0 | 0 |
| 3.500-4.000 | 39 | 12.081 | 1 | 527 | 4 | 1.440 | 0 | 0 |
| >4.000 | 70 | 26.168 | 0 | 0 | 2 | 330 | 0 | 0 |
| ΣΥΝΟΛΑ: | 19.120 | 6.472.290 | 6.885 | 2.700.544 | 22.960 | 8.907.981 | 732 | 280.011 |

Πίνακας 18: Κατανομή Συνταξιούχων Προνοιακών Επιδομάτων ανά κατηγορία σύνταξης και εύρος ποσού

3.3 Κατανομή Δικαιούχων Προνοιακών Επιδομάτων ανά ηλικία

Στον πίνακα 19 που ακολουθεί, παρουσιάζονται αναλυτικά στοιχεία σχετικά με την κατανομή των δικαιούχων προνοιακών επιδομάτων και του καταβαλλόμενου μηνιαίου ποσού ανά ηλικία. Παρατηρείται, πως το 30% περίπου των δικαιούχων που λαμβάνουν μόνο προνοιακά επιδόματα είναι ηλικίας έως και 25 ετών και το 36% κυμαίνεται μεταξύ 26-50 ετών. Αντίστοιχα, από την ανάλυση στοιχείων για τους συνταξιούχους/δικαιούχους προνοιακών επιδομάτων παρατηρείται πως το 20% είναι ηλικίας μεταξύ 26-50 ετών, το 21% κυμαίνεται μεταξύ 66-75 ετών και το 22% μεταξύ 76-85 ετών. Αναλυτικά στοιχεία παρουσιάζονται στον Πίνακα 19 και το Διάγραμμα 6 που ακολουθούν.

| Ηλικία | Πλήθος | | Ποσό Επιδομάτων(€) | |
|---------------|---------------------------------------|--|---------------------------------------|--|
| | Δικαιούχοι μόνο προνοιακών επιδομάτων | Συνταξιούχοι που λαμβάνουν και προνοιακά επιδόματα | Δικαιούχοι μόνο προνοιακών επιδομάτων | Συνταξιούχοι που λαμβάνουν και προνοιακά επιδόματα |
| <=25 | 36.905 | 2.437 | 9.901.367 | 1.107.083 |
| 26-50 | 44.626 | 10.345 | 16.634.508 | 4.191.396 |
| 51-55 | 7.532 | 3.500 | 2.796.538 | 1.407.967 |
| 56-60 | 7.502 | 3.700 | 2.684.298 | 1.441.263 |
| 61-65 | 8.441 | 3.809 | 2.491.463 | 1.463.915 |
| 66-70 | 6.204 | 5.155 | 1.830.525 | 1.768.390 |
| 71-75 | 4.243 | 5.033 | 1.196.916 | 1.631.992 |
| 76-80 | 3.978 | 5.788 | 1.081.048 | 1.913.266 |
| 81-85 | 2.413 | 5.031 | 659.343 | 1.721.037 |
| 86-90 | 1.006 | 3.251 | 280.779 | 1.122.682 |
| 91-95 | 263 | 1.276 | 73.783 | 456.809 |
| >95 | 74 | 372 | 23.646 | 135.025 |
| ΣΥΝΟΛΟ | 123.187 | 49.697 | 39.654.214 | 18.360.825 |

Πίνακας 19: Πλήθος Δικαιούχων Προνοιακών Επιδομάτων και κατανομή καταβαλλόμενου ποσού ανά ηλικία

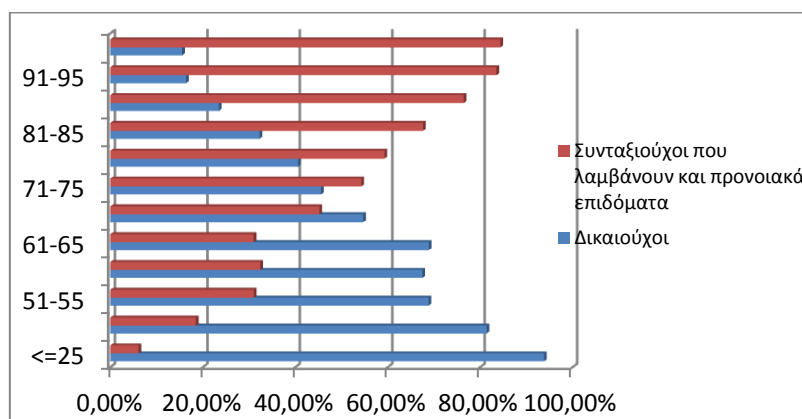

Διάγραμμα 6: Ποσοστιαία Κατανομή Δικαιούχων Προνοιακών Επιδομάτων ανά ηλικία

3.4 Γεωγραφική Κατανομή Δικαιούχων Προνοιακών Επιδομάτων

Στον Πίνακα 20 αποτυπώνεται η γεωγραφική κατανομή των δικαιούχων προνοιακών Επιδομάτων στις Περιφέρειες της χώρας και της μηνιαίας δαπάνης με βάση τον ΤΚ της κατοικίας τους. Σύμφωνα με τα δεδομένα του πίνακα 20, ο μεγαλύτερος αριθμός δικαιούχων προνοιακών επιδομάτων εντοπίζεται στην Αττική (42.606 δικαιούχοι & 15.710 συνταξιούχοι) και την Κεντρική Μακεδονία (25.431 δικαιούχοι & 8.943 συνταξιούχοι). Για όσους δεν υπήρχε συμπληρωμένος ο ΤΚ περιλαμβάνονται στην κατηγορία «χωρίς ένδειξη».

| Περιφέρεια | Πλήθος | | Ποσό Επιδομάτων (€) | |
|------------------------------|---------------------------------------|--|---------------------------------------|--|
| | Δικαιούχοι μόνο προνοιακών επιδομάτων | Συνταξιούχοι που λαμβάνουν και προνοιακά επιδόματα | Δικαιούχοι μόνο προνοιακών επιδομάτων | Συνταξιούχοι που λαμβάνουν και προνοιακά επιδόματα |
| Ανατολικής Μακεδονίας Θράκης | 11.184 | 3.652 | 2.699.853 | 1.233.765 |
| Κεντρικής Μακεδονίας | 25.431 | 8.943 | 7.209.436 | 3.166.242 |
| Ηπείρου | 3.306 | 1.898 | 1.088.987 | 756.439 |
| Δυτικής Μακεδονίας | 2.778 | 1.432 | 857.800 | 541.573 |
| Θεσσαλίας | 7.325 | 3.492 | 2.460.972 | 1.325.802 |
| Ιονίων Νήσων | 2.501 | 1.164 | 691.177 | 450.727 |
| Στερεάς Ελλάδας | 5.185 | 2.210 | 1.587.157 | 836.485 |
| Αττικής | 42.606 | 15.710 | 15.512.702 | 5.694.881 |
| Δυτικής Ελλάδας | 7.117 | 3.228 | 2.495.842 | 1.288.878 |
| Πελοποννήσου | 4.376 | 2.767 | 1.544.941 | 1.056.655 |
| Κρήτης | 6.353 | 3.177 | 1.909.125 | 1.234.476 |
| Νοτίου Αιγαίου | 2.638 | 964 | 945.119 | 370.011 |
| Βορείου Αιγαίου | 2.384 | 1.059 | 650.163 | 404.856 |
| Χωρίς Ένδειξη | 3 | 1 | 939 | 35 |
| ΣΥΝΟΛΟ | 123.187 | 49.697 | 39.654.214 | 18.360.825 |

Πίνακας 20: Γεωγραφική Κατανομή Δικαιούχων Προνοιακών Επιδομάτων

Στο χάρτη που ακολουθεί αποτυπώνεται ο αριθμός των δικαιούχων και συνταξιούχων προνοιακών επιδομάτων στις 13 περιφέρειες της χώρας.

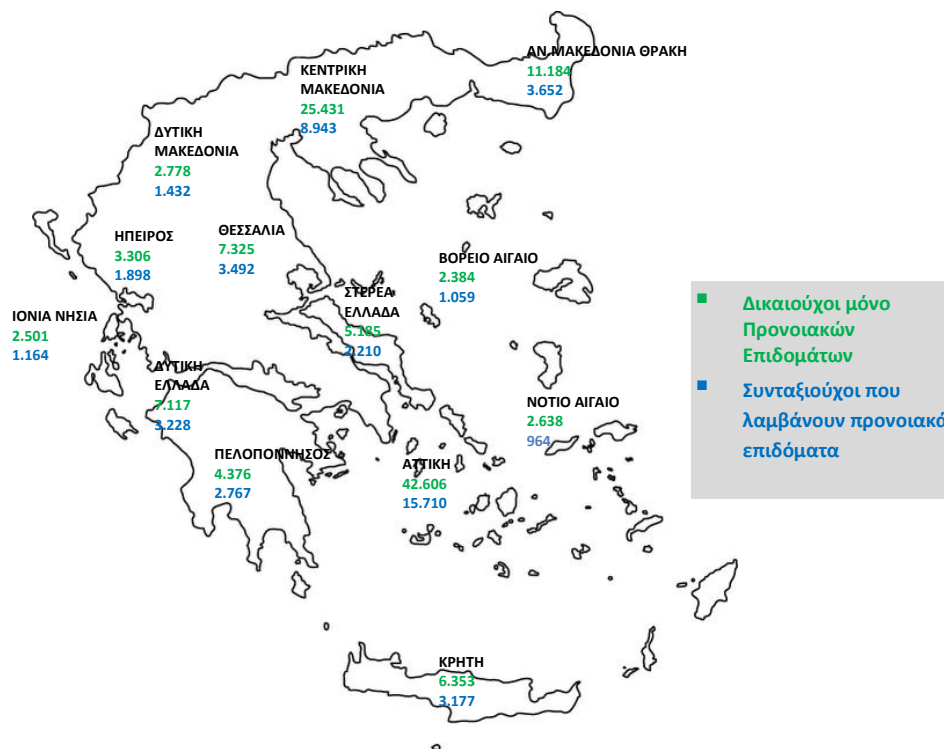

Χάρτης 2: Κατανομή Δικαιούχων Προνοιακών Επιδομάτων ανά Περιφέρεια

ΠΑΡΑΡΤΗΜΑ - ΠΙΝΑΚΕΣ

Α. Κατανομή συντάξεων ανά ταμείο και κατηγορία

| Εποπτεύων Φορέας | Συντομογραφία | Γήρατος | Αναπηρίας | Θανάτου | Άλλη κατηγορία | Σύνολο | Συνολικό Ποσό(€) |
|------------------|-----------------|----------------|---------------|----------------|----------------|------------------|-----------------------|
| ΓΛΚ | ΓΛΚ | 345.324 | 16.525 | 112.313 | 0 | 474.162 | 488.732.556,16 |
| ΓΛΚ | ΔΗΜΟΣΙΟ | 345.324 | 16.525 | 112.313 | 0 | 474.162 | 488.732.556,16 |
| ΕΚΟΕΜΝ | ΕΚΟΕΜΝ | 15.454 | 0 | 0 | 0 | 15.454 | 1.136.808,63 |
| ΕΚΟΕΜΝ | ΕΚΟΕΜΝ | 15.454 | 0 | 0 | 0 | 15.454 | 1.136.808,63 |
| ΕΚΟΕΜΣ | ΕΚΟΕΜΣ | 18.467 | 0 | 7.221 | 0 | 25.688 | 3.021.568,62 |
| ΕΚΟΕΜΣ | ΕΚΟΕΜΣ | 18.467 | 0 | 7.221 | 0 | 25.688 | 3.021.568,62 |
| ΕΤΑΑ | ΕΤΑΑ | 57.347 | 2.938 | 26.241 | 0 | 86.526 | 73.305.215,82 |
| ΕΤΑΑ | ΕΤΑΑ-ΤΑΝ | 14.708 | 722 | 6.796 | 0 | 22.226 | 14.812.238,62 |
| ΕΤΑΑ | ΕΤΑΑ-ΤΣΑΥ | 15.540 | 495 | 8.335 | 0 | 24.370 | 24.546.185,57 |
| ΕΤΑΑ | ΕΤΑΑ-ΤΣΜΕΔΕ | 18.875 | 1.187 | 6.694 | 0 | 26.756 | 30.029.746,65 |
| ΕΤΑΑ | ΕΤΑΑ-ΤΑΣ | 1.020 | 0 | 597 | 0 | 1.617 | 635.786,52 |
| ΕΤΑΑ | ΕΤΑΑ-ΤΕΑΔ | 7.101 | 419 | 3.598 | 0 | 11.118 | 3.251.233,94 |
| ΕΤΑΑ | ΕΤΑΑ-ΤΣΜΕΔΕ(Ε) | 103 | 115 | 221 | 0 | 439 | 30.024,52 |
| ΕΤΑΠ-ΜΜΕ | ΕΤΑΠ-ΜΜΕ | 6.160 | 472 | 2.040 | 0 | 8.672 | 7.750.340,90 |
| ΕΤΑΠ-ΜΜΕ | ΤΣΠΕΑΘ | 2.552 | 227 | 678 | 0 | 3.457 | 3.848.777,39 |
| ΕΤΑΠ-ΜΜΕ | ΤΑΙΣΥΤ | 505 | 65 | 185 | 0 | 755 | 624.621,30 |
| ΕΤΑΠ-ΜΜΕ | ΤΣΕΥΠΑ | 659 | 37 | 351 | 0 | 1.047 | 1.086.678,02 |
| ΕΤΑΠ-ΜΜΕ | ΤΣΕΥΠΘ | 54 | 7 | 34 | 0 | 95 | 101.886,61 |
| ΕΤΑΠ-ΜΜΕ | ΤΑΤΤΑΘ | 1.030 | 46 | 335 | 0 | 1.411 | 1.541.642,76 |
| ΕΤΑΠ-ΜΜΕ | ΤΑΦΕΕΤ | 39 | 5 | 39 | 0 | 83 | 69.891,29 |
| ΕΤΑΠ-ΜΜΕ | ΤΑΑΞΤ | 42 | 0 | 11 | 0 | 53 | 59.286,12 |
| ΕΤΑΠ-ΜΜΕ | ΤΕΑΤΤΑΘ | 801 | 33 | 199 | 0 | 1.033 | 213.041,25 |
| ΕΤΑΠ-ΜΜΕ | ΤΑΙΗΕΑΘ | 17 | 0 | 8 | 0 | 25 | 50.779,09 |
| ΕΤΑΠ-ΜΜΕ | ΤΕΑΙΣΥΤ | 461 | 52 | 200 | 0 | 713 | 153.737,07 |
| ΕΤΑΤ | ΕΤΑΤ | 9.740 | 30 | 98 | 0 | 9.868 | 6.593.209,22 |
| ΕΤΑΤ | Τ.Ε.Α.ΠΕΤ | 6.207 | 24 | 79 | 0 | 6.310 | 4.419.192,92 |
| ΕΤΑΤ | ΕΤΑΤ-ΤΑΠΤΠ | 3.086 | 0 | 0 | 0 | 3.086 | 1.941.162,92 |
| ΕΤΑΤ | ΕΤΑΤ-ΛΑΚ | 447 | 6 | 19 | 0 | 472 | 232.853,38 |
| ΕΤΕΑ | ΕΤΕΑ | 786.878 | 72.952 | 237.490 | 0 | 1.097.320 | 198.706.134,51 |
| ΕΤΕΑ | ΕΤΕΑ-ΤΑΔΚΥ(Κ) | 22 | 0 | 5 | 0 | 27 | 25.462,37 |
| ΕΤΕΑ | ΕΤΕΑ-ΤΕΑΥΝΤΠ | 4.008 | 342 | 1.053 | 0 | 5.403 | 1.950.316,21 |
| ΕΤΕΑ | ΕΤΕΑ-ΤΕΑΥΕΚ | 19.446 | 2.745 | 7.030 | 0 | 29.221 | 6.749.742,54 |
| ΕΤΕΑ | ΕΤΕΑ-ΤΕΑΠΟΖΟ | 2.925 | 376 | 1.081 | 0 | 4.382 | 857.398,31 |
| ΕΤΕΑ | ΕΤΕΑ-ΤΕΑΧ | 1.867 | 46 | 667 | 0 | 2.580 | 456.949,31 |
| ΕΤΕΑ | ΕΤΕΑ-ΤΕΑΠΟΚΑ | 22.571 | 306 | 4.414 | 0 | 27.291 | 6.456.178,80 |
| ΕΤΕΑ | ΕΤΕΑ-ΤΑΔΚΥ | 23.081 | 319 | 5.843 | 0 | 29.243 | 6.597.183,30 |
| ΕΤΕΑ | ΕΤΕΑ-ΤΕΑΠ ΕΡΤΤ | 3.902 | 58 | 678 | 0 | 4.638 | 1.445.085,09 |
| ΕΤΕΑ | ΕΤΕΑ-ΤΕΑΔΥ- Κ.Υ | 166.348 | 1.618 | 25.754 | 0 | 193.720 | 34.367.580,16 |
| ΕΤΕΑ | ΕΤΕΑ-ΤΕΑΕΙΓΕ | 1.323 | 22 | 211 | 0 | 1.556 | 349.483,47 |

| Εποπτεύων Φορέας | Συνοτομογραφία | Γήρατος | Αναπηρίας | Θανάτου | Άλλη κατηγορία | Σύνολο | Συνολικό Ποσό(€) |
|----------------------|----------------------|----------------|----------------|----------------|----------------|------------------|-----------------------|
| ΕΤΕΑ | ΕΤΕΑ-ΕΛΕΜ | 4.776 | 118 | 1.084 | 0 | 5.978 | 2.304.791,68 |
| ΕΤΕΑ | ΕΤΕΑ-ΕΤΕΑΜ | 426.444 | 58.805 | 148.837 | 0 | 634.086 | 104.403.304,07 |
| ΕΤΕΑ | ΕΤΕΑ-ΤΕΑΠ ΕΤΒΑ | 604 | 3 | 147 | 0 | 754 | 260.637,91 |
| ΕΤΕΑ | ΕΤΕΑ-ΤΣΕΑΠΣΓΟ | 6.717 | 642 | 1.900 | 0 | 9.259 | 1.633.169,64 |
| ΕΤΕΑ | ΕΤΕΑ-ΤΕΑΠΕΤΕ | 5.213 | 90 | 724 | 0 | 6.027 | 3.149.578,68 |
| ΕΤΕΑ | ΕΤΕΑ-ΤΕΑΠ ΔΕΗ | 24.546 | 814 | 7.602 | 0 | 32.962 | 8.030.488,83 |
| ΕΤΕΑ | ΕΤΕΑ-ΤΕΑΠ ΟΤΕ | 22.829 | 433 | 3.183 | 0 | 26.445 | 5.229.192,55 |
| ΕΤΕΑ | ΕΤΕΑ-ΤΕΑΠ ΕΛΤΑ | 6.850 | 245 | 2.363 | 0 | 9.458 | 1.262.853,08 |
| ΕΤΕΑ | ΕΤΕΑ-ΤΑΠΤΠ | 1.274 | 6 | 306 | 0 | 1.586 | 646.542,26 |
| ΕΤΕΑ | ΕΤΕΑ-ΕΤΕΑΜ-ΟΠΣ | 42.132 | 5.964 | 24.608 | 0 | 72.704 | 12.530.196,25 |
| ΙΚΑ | ΙΚΑ | 810.515 | 111.752 | 301.957 | 0 | 1.224.873 | 882.815.299,14 |
| ΙΚΑ | ΙΚΑ | 615.802 | 98.054 | 241.917 | 0 | 955.773 | 626.046.337,15 |
| ΙΚΑ | ΤΣΕΑΠΓΣΟ | 10.073 | 815 | 2.421 | 0 | 13.309 | 10.876.115,06 |
| ΙΚΑ | ΤΣΠΗΣΑΠ | 1.304 | 160 | 648 | 0 | 2.112 | 2.626.896,34 |
| ΙΚΑ | ΤΑΠΕ | 1.398 | 55 | 165 | 0 | 1.618 | 1.953.872,80 |
| ΙΚΑ | ΤΣΠΕΤΕ | 12.139 | 344 | 2.532 | 0 | 15.015 | 16.325.439,19 |
| ΙΚΑ | ΤΣΠΠΑΤΕ | 5.805 | 165 | 1.966 | 0 | 7.994 | 8.686.839,16 |
| ΙΚΑ | ΤΑΠΙΑΤ | 2.173 | 118 | 466 | 0 | 2.757 | 3.047.954,88 |
| ΙΚΑ | ΤΑΠΕΤΒΑ | 642 | 2 | 152 | 0 | 801 | 910.302,09 |
| ΙΚΑ | ΤΑΠΟΤΕ | 45.400 | 1.417 | 10.111 | 0 | 57.312 | 70.218.144,36 |
| ΙΚΑ | ΤΑΠ-ΔΕΗ | 27.484 | 953 | 8.878 | 0 | 37.315 | 51.249.420,35 |
| ΙΚΑ | ΟΠΣ-ΙΚΑ | 88.295 | 9.669 | 32.701 | 0 | 130.867 | 90.873.977,76 |
| ΚΛΗΡΟΔΟΤΗΜΑΤΑ | ΚΛΗΡΟΔΟΤΗΜΑΤΑ | 3 | 0 | 0 | 0 | 5 | 4.708,30 |
| ΚΛΗΡΟΔΟΤΗΜΑΤΑ | ΖΑΠΠΕΙΟ | 3 | 0 | 0 | 0 | 5 | 4.708,30 |
| ΜΤΑ | ΜΤΑ | 11.904 | 53 | 2.405 | 0 | 14.362 | 3.400.055,61 |
| ΜΤΑ | ΜΤΑ | 11.904 | 53 | 2.405 | 0 | 14.362 | 3.400.055,61 |
| ΜΤΝ | ΜΤΝ | 15.454 | 0 | 0 | 0 | 15.454 | 2.135.465,82 |
| ΜΤΝ | ΜΤΝ | 15.454 | 0 | 0 | 0 | 15.454 | 2.135.465,82 |
| ΜΤΠΥ | ΜΤΠΥ | 225.370 | 0 | 58.635 | 0 | 284.005 | 39.333.679,65 |
| ΜΤΠΥ | ΜΤΠΥ | 225.370 | 0 | 58.635 | 0 | 284.005 | 39.333.679,65 |
| ΜΤΣ | ΜΤΣ | 47.631 | 0 | 19.519 | 0 | 67.152 | 7.421.753,03 |
| ΜΤΣ | ΜΤΣ | 47.109 | 0 | 19.429 | 0 | 66.538 | 6.855.323,85 |
| ΜΤΣ | ΜΤΣ-ΣΥ | 522 | 0 | 90 | 0 | 614 | 566.429,18 |
| ΝΑΤ | ΝΑΤ | 78.932 | 4.241 | 28.437 | 0 | 111.610 | 76.768.059,33 |
| ΝΑΤ | ΚΕΑΝ | 34.557 | 201 | 5.591 | 0 | 40.349 | 11.644.173,00 |
| ΝΑΤ | ΤΕΑΠΙΕΝ | 496 | 0 | 50 | 0 | 546 | 112.851,54 |
| ΝΑΤ | ΝΑΤ | 43.879 | 4.040 | 22.796 | 0 | 70.715 | 65.011.034,79 |
| ΟΑΕΕ | ΟΑΕΕ | 213.340 | 32.324 | 120.745 | 0 | 369.256 | 278.059.313,88 |
| ΟΑΕΕ | ΟΑΕΕ-ΤΣΑ | 25.761 | 3.785 | 21.337 | 0 | 50.883 | 29.714.660,51 |
| ΟΑΕΕ | ΟΑΕΕ-ΤΕΒΕ | 154.749 | 24.933 | 81.464 | 0 | 263.587 | 212.959.379,02 |
| ΟΑΕΕ | ΟΑΕΕ-ΤΑΕ | 28.247 | 2.978 | 16.292 | 0 | 47.915 | 33.166.365,36 |
| ΟΑΕΕ | ΤΑΝΠΤ-ΟΑΕΕ | 1.416 | 69 | 590 | 0 | 2.083 | 1.404.221,66 |

| Εποπτεύων Φορέας | Συντομογραφία | Γήρατος | Αναπηρίας | Θανάτου | Άλλη κατηγορία | Σύνολο | Συνολικό Ποσό(€) |
|----------------------------|----------------------------|------------------|----------------|----------------|----------------|------------------|-------------------------|
| ΟΑΕΕ | ΟΑΕΕ-ΤΕΑΑ | 2.533 | 503 | 891 | 0 | 3.927 | 462.832,70 |
| ΟΑΕΕ | ΟΑΕΕ-ΤΕΑΚΔΠΥΚ | 634 | 56 | 171 | 0 | 861 | 351.854,63 |
| ΟΓΑ | ΟΓΑ | 573.283 | 102.912 | 12.647 | 0 | 688.842 | 297.811.020,05 |
| ΟΓΑ | ΟΓΑ | 572.761 | 102.906 | 0 | 0 | 675.667 | 294.776.537,95 |
| ΟΓΑ | ΟΓΑ(ΕΠΙΖΩΝΤΩΝ) | 0 | 0 | 12.582 | 0 | 12.582 | 2.287.832,33 |
| ΟΓΑ | ΟΓΑ ΥΠΑΛΛΗΛΩΝ | 522 | 6 | 65 | 0 | 593 | 746.649,77 |
| ΠΛΟΗΓΗΣΗ | ΠΛΟΗΓΗΣΗ | 15 | 1 | 4 | 0 | 20 | 7.651,00 |
| ΠΛΟΗΓΗΣΗ | ΠΛΟΗΓΗΣΗ | 15 | 1 | 4 | 0 | 20 | 7.651,00 |
| ΤΕΑΙΤ | ΤΕΑΙΤ | 4.845 | 320 | 1.229 | 0 | 6.394 | 0,00 |
| ΤΕΑΙΤ | ΤΕΑΥΦΕ (ΙΔΙΩΤ) | 4.845 | 320 | 1.229 | 0 | 6.394 | 0,00 |
| ΤΕΑΠΑΣΑ | ΤΕΑΠΑΣΑ | 45.971 | 1.061 | 12.427 | 0 | 59.459 | 5.440.610,40 |
| ΤΕΑΠΑΣΑ | ΤΕΑΠΑΣΑ-ΤΑΥΑΠ | 12.687 | 0 | 2.975 | 0 | 15.662 | 1.071.099,96 |
| ΤΕΑΠΑΣΑ | ΤΕΑΠΑΣΑ-ΤΑΥΠΣ | 5.740 | 73 | 981 | 0 | 6.794 | 658.452,08 |
| ΤΕΑΠΑΣΑ | ΤΕΑΠΑΣΑ-ΕΤΕΧ | 27.544 | 988 | 8.471 | 0 | 37.003 | 3.711.058,36 |
| ΤΠΔΥ | ΤΠΔΥ | 6 | 0 | 0 | 0 | 6 | 6.625,88 |
| ΤΠΔΥ | ΤΠΔΥ | 6 | 0 | 0 | 0 | 6 | 6.625,88 |
| ΤΡΑΠΕΖΑ ΤΗΣ ΕΛΛΑΔΟΣ | ΤΡΑΠΕΖΑ ΤΗΣ ΕΛΛΑΔΟΣ | 3.475 | 156 | 1.264 | 0 | 4.895 | 5.682.103,26 |
| ΤΡΑΠΕΖΑ ΤΗΣ ΕΛΛΑΔΟΣ | ΤΣΠΤΕ | 3.475 | 156 | 1.264 | 0 | 4.895 | 5.682.103,26 |
| ΤΥΔΚΥ | ΤΥΔΚΥ | 69 | 4 | 6 | 0 | 81 | 76.145,57 |
| ΤΥΔΚΥ | ΟΠΑΔ-ΤΥΔΚΥ | 69 | 4 | 6 | 0 | 81 | 76.145,57 |
| ΣΥΝΟΛΟ | | 3.270.183 | 345.741 | 944.678 | 0 | 4.564.104 | 2.378.208.324,78 |

Β. Κατανομή συντάξεων ανά νομό

| Νομός | Σύνολο | Κύριες | Επικουρικές |
|------------------|-----------|-----------|-------------|
| ΑΙΤΩΛΟΑΚΑΡΝΑΝΙΑΣ | 80.563 | 57.805 | 22.758 |
| ΑΡΓΟΛΙΔΑΣ | 36.417 | 25.939 | 10.478 |
| ΑΡΚΑΔΙΑΣ | 36.383 | 25.630 | 10.753 |
| ΑΡΤΑΣ | 34.202 | 23.578 | 10.624 |
| ΑΤΤΙΚΗΣ | 1.764.740 | 1.036.005 | 728.735 |
| ΑΧΑΙΑΣ | 129.402 | 79.137 | 50.265 |
| ΒΟΙΩΤΙΑΣ | 44.178 | 29.910 | 14.268 |
| ΓΡΕΒΕΝΩΝ | 14.118 | 10.702 | 3.416 |
| ΔΡΑΜΑΣ | 44.240 | 29.989 | 14.251 |
| ΔΩΔΕΚΑΝΗΣΟΥ | 62.087 | 39.208 | 22.879 |
| ΕΒΡΟΥ | 60.088 | 42.702 | 17.386 |
| ΕΥΒΟΙΑΣ | 89.222 | 57.523 | 31.699 |
| ΕΥΡΥΤΑΝΙΑΣ | 7.358 | 5.453 | 1.905 |
| ΖΑΚΥΝΘΟΥ | 12.230 | 8.763 | 3.467 |
| ΗΛΕΙΑΣ | 56.332 | 40.573 | 15.759 |
| ΗΜΑΘΙΑΣ | 58.004 | 40.540 | 17.464 |
| ΗΡΑΚΛΕΙΟΥ | 108.462 | 72.653 | 35.809 |
| ΘΕΣΠΡΩΤΙΑΣ | 16.477 | 12.232 | 4.245 |
| ΘΕΣΣΑΛΟΝΙΚΗΣ | 452.205 | 276.566 | 175.639 |
| ΙΩΑΝΝΙΝΩΝ | 74.176 | 46.562 | 27.614 |
| ΚΑΒΑΛΑΣ | 62.943 | 41.556 | 21.387 |
| ΚΑΡΔΙΤΣΑΣ | 49.769 | 36.343 | 13.426 |
| ΚΑΣΤΟΡΙΑΣ | 17.577 | 13.310 | 4.267 |
| ΚΕΡΚΥΡΑΣ | 44.114 | 28.796 | 15.318 |
| ΚΕΦΑΛΛΗΝΙΑΣ | 14.666 | 10.423 | 4.243 |
| ΚΙΛΚΙΣ | 30.645 | 22.714 | 7.931 |
| ΚΟΖΑΝΗΣ | 63.281 | 41.764 | 21.517 |
| ΚΟΡΙΝΘΙΑΣ | 55.563 | 38.280 | 17.283 |
| ΚΥΚΛΑΔΩΝ | 37.770 | 25.566 | 12.204 |
| ΛΑΚΩΝΙΑΣ | 33.008 | 25.706 | 7.302 |
| ΛΑΡΙΣΗΣ | 115.314 | 77.878 | 37.436 |
| ΛΑΣΙΘΙΟΥ | 32.805 | 22.203 | 10.602 |
| ΛΕΣΒΟΥ | 42.251 | 29.385 | 12.866 |
| ΛΕΥΚΑΔΑΣ | 9.846 | 6.926 | 2.920 |
| ΜΑΓΝΗΣΙΑΣ | 90.354 | 56.648 | 33.706 |
| ΜΕΣΣΗΝΙΑΣ | 67.014 | 46.065 | 20.949 |
| ΞΑΝΘΗΣ | 36.195 | 24.324 | 11.871 |
| ΠΕΛΛΗΣ | 52.992 | 39.756 | 13.236 |
| ΠΙΕΡΙΑΣ | 45.886 | 33.034 | 12.852 |
| ΠΡΕΒΕΖΗΣ | 27.851 | 19.374 | 8.477 |

| Νομός | Σύνολο | Κύριες | Επικουρικές |
|---------------|------------------|------------------|------------------|
| ΡΕΘΥΜΝΗΣ | 28.777 | 19.259 | 9.518 |
| ΡΟΔΟΠΗΣ | 38.907 | 28.905 | 10.002 |
| ΣΑΜΟΥ | 16.859 | 11.898 | 4.961 |
| ΣΕΡΡΩΝ | 77.192 | 56.865 | 20.327 |
| ΤΡΙΚΑΛΩΝ | 60.023 | 41.893 | 18.130 |
| ΦΘΙΩΤΙΔΑΣ | 69.613 | 46.891 | 22.722 |
| ΦΛΩΡΙΝΑΣ | 19.146 | 13.604 | 5.542 |
| ΦΩΚΙΔΑΣ | 16.779 | 11.234 | 5.545 |
| ΧΑΛΚΙΔΙΚΗΣ | 35.175 | 24.443 | 10.732 |
| ΧΑΝΙΩΝ | 58.828 | 37.210 | 21.618 |
| ΧΙΟΥ | 21.743 | 14.822 | 6.921 |
| Χωρίς Τιμές* | 10.334 | 5.960 | 4.374 |
| ΣΥΝΟΛΟ | 4.564.104 | 2.914.505 | 1.649.599 |

*Για τις συντάξεις αυτές δεν ήταν συμπληρωμένο το πεδίο του ταχυδρομικού κώδικα

Γ. Κατανομή συντάξεων ανά υπηκοότητα

| A/A | Υπηκοότητα | Πλήθος Συντάξεων |
|-----------|---------------------------------|---------------------|
| 1 | ΑΖΕΡΜΠΑΙΤΖΑΝ | 5 |
| 2 | ΑΙΓΥΠΤΟΣ | 270 |
| 3 | ΑΙΘΙΟΠΙΑ | 23 |
| 4 | ΑΛΒΑΝΙΑ | 3637 |
| 5 | ΑΛΓΕΡΙΑ | 3 |
| 6 | ΑΛΛΗ ΧΩΡΑ | 88 |
| 7 | ΑΝΔΟΡΑ | 2 |
| 8 | ΑΡΓΕΝΤΙΝΗ | 8 |
| 9 | ΑΡΜΕΝΙΑ | 106 |
| 10 | ΑΥΣΤΡΑΛΙΑ | 264 |
| 11 | ΑΥΣΤΡΙΑ | 60 |
| 12 | ΑΦΓΑΝΙΣΤΑΝ | 1 |
| 13 | ΒΕΛΓΙΟ | 54 |
| 14 | ΒΕΝΕΖΟΥΕΛΑ | 1 |
| 15 | ΒΙΕΤΝΑΜ | 3 |
| 16 | ΒΟΛΙΒΙΑ | 2 |
| 17 | ΒΟΣΝΙΑ ΚΑΙ ΕΡΖΕΓΟΒΙΝΗ | 4 |
| 18 | ΒΟΥΛΓΑΡΙΑ | 3359 |
| 19 | ΒΡΑΖΙΛΙΑ | 28 |
| 20 | ΓΑΛΛΙΑ | 164 |
| 21 | ΓΕΡΜΑΝΙΑ | 466 |
| 22 | ΓΕΩΡΓΙΑ | 199 |
| 23 | ΓΙΟΥΓΚΟΣΛΑΒΙΑ | 30 |
| 24 | ΓΚΑΜΠΙΑ | 2 |
| 25 | ΓΚΑΝΑ | 7 |
| 26 | ΓΚΟΥΑΜ | 1 |
| 27 | ΔΑΝΙΑ | 19 |
| 28 | ΔΟΜΗΝΙΚΑΝΙΚΗ ΔΗΜΟΚΡΑΤΙΑ | 4 |
| 29 | ΕΛΒΕΤΙΑ | 31 |
| 30 | ΕΛΛΑΔΑ | 4.549.834 |
| 31 | ΕΡΥΘΡΑΙΑ | 1 |
| 32 | ΖΙΜΠΑΜΠΟΥΕ | 1 |
| 33 | ΗΝΩΜ.ΒΑΣΙΛΕΙΟ- ΜΕΓ.ΒΡΕΤΤΑΝΙΑ | 424 |
| 34 | ΗΠΑ | 282 |
| 35 | ΙΑΠΩΝΙΑ | 7 |
| 36 | ΙΝΔΙΑ | 45 |
| 37 | ΙΝΔΟΝΗΣΙΑ | 4 |
| 38 | ΙΟΡΔΑΝΙΑ | 5 |

| A/A | Υπηκοότητα | Πλήθος Συντάξεων |
|-----|---------------|---------------------|
| 39 | ΙΡΑΚ | 8 |
| 40 | ΙΡΑΝ | 5 |
| 41 | ΙΡΛΑΝΔΙΑ | 8 |
| 42 | ΙΣΠΑΝΙΑ | 34 |
| 43 | ΙΣΡΑΗΛ | 6 |
| 44 | ΙΤΑΛΙΑ | 283 |
| 45 | ΚΑΖΑΚΧΣΤΑΝ | 41 |
| 46 | ΚΑΝΑΔΑΣ | 257 |
| 47 | ΚΟΛΟΜΒΙΑ | 3 |
| 48 | ΚΟΝΓΚΟ | 4 |
| 49 | ΚΟΡΕΑ | 3 |
| 50 | ΚΟΣΤΑ ΡΙΚΑ | 15 |
| 51 | ΚΟΥΒΑ | 3 |
| 52 | ΚΟΥΒΕΙΤ | 1 |
| 53 | ΚΡΟΑΤΙΑ | 5 |
| 54 | ΚΥΠΡΟΣ | 861 |
| 55 | ΛΕΤΟΝΙΑ | 1 |
| 56 | ΛΕΥΚΟΡΩΣΙΑ | 9 |
| 57 | ΛΙΒΑΝΟΣ | 27 |
| 58 | ΛΙΒΥΗ | 3 |
| 59 | ΛΙΘΟΥΑΝΙΑ | 8 |
| 60 | ΛΙΧΤΕΝΣΤΑΙΝ | 1 |
| 61 | ΛΟΥΞΕΜΒΟΥΡΓΟ | 1 |
| 62 | ΜΑΛΤΑ | 2 |
| 63 | ΜΑΡΟΚΟ | 4 |
| 64 | ΜΕΞΙΚΟ | 1 |
| 65 | ΜΟΛΔΑΒΙΑ | 91 |
| 66 | ΜΠΑΝΓΚΛΑΝΤΕΣ | 4 |
| 67 | ΜΠΟΥΡΟΥΝΤΙ | 1 |
| 68 | ΝΕΑ ΓΟΥΙΝΕΑ | 2 |
| 69 | ΝΕΑ ΖΗΛΑΝΔΙΑ | 4 |
| 70 | ΝΙΓΗΡΙΑ | 10 |
| 71 | ΝΙΚΑΡΑΓΟΥΑ | 1 |
| 72 | ΝΟΡΒΗΓΙΑ | 4 |
| 73 | ΝΟΤΙΟΣ ΑΦΡΙΚΗ | 12 |
| 74 | ΟΛΛΑΝΔΙΑ | 93 |
| 75 | ΟΥΓΓΑΡΙΑ | 11 |
| 76 | ΟΥΓΚΑΝΤΑ | 6 |
| 77 | ΟΥΖΜΠΕΚΙΣΤΑΝ | 20 |
| 78 | ΟΥΚΡΑΝΙΑ | 214 |

| A/A | Υπηκοότητα | Πλήθος Συντάξεων |
|-----|-------------------|---------------------|
| 79 | ΟΥΡΟΥΓΟΥΑΗ | 2 |
| 80 | ΠΑΚΙΣΤΑΝ | 152 |
| 81 | ΠΑΝΑΜΑΣ | 3 |
| 82 | ΠΑΡΑΓΟΥΑΗ | 2 |
| 83 | ΠΕΡΟΥ | 4 |
| 84 | ΠΟΛΩΝΙΑ | 269 |
| 85 | ΠΟΡΤΟΓΑΛΛΙΑ | 8 |
| 86 | ΠΡΑΣΙΝΟ ΑΚΡΩΤΗΡΙΟ | 1 |
| 87 | ΡΟΥΜΑΝΙΑ | 1 |
| 88 | ΡΩΣΙΑ | 319 |
| 89 | ΣΑΝ ΜΑΡΙΝΟ | 1 |
| 90 | ΣΕΡΒΙΑ | 425 |
| 91 | ΣΕΥΧΕΛΛΕΣ | 1 |
| 92 | ΣΙΕΡΑ ΛΕΟΝΕ | 12 |
| 93 | ΣΙΝΓΚΑΠΟΥΡΗ | 4 |
| 94 | ΣΛΟΒΑΚΙΑ | 1 |
| 95 | ΣΛΟΒΕΝΙΑ | 2 |
| 96 | ΣΟΥΔΑΝ | 2 |
| 97 | ΣΟΥΗΔΙΑ | 2 |
| 98 | ΣΡΙ ΛΑΝΚΑ | 8 |
| 99 | ΣΥΡΙΑ | 39 |
| 100 | ΤΑΝΖΑΝΙΑ | 15 |
| 101 | ΤΑΥΛΑΝΔΗ | 29 |
| 102 | ΤΟΥΡΚΙΑ | 2 |
| 103 | ΤΣΕΧΙΑ | 1 |
| 104 | ΤΥΝΗΣΙΑ | 1094 |
| 105 | ΦΙΛΙΠΠΙΝΕΣ | 26 |
| 106 | ΦΙΝΛΑΝΔΙΑ | 4 |
| 107 | ΦΥΡΟΜ | 137 |
| 108 | ΧΙΛΗ | 19 |
| 109 | ΧΟΝΓΚ ΚΟΝΓΚ | 8 |
| | ΣΥΝΟΛΟ | 4.564.104 |

Δ. Γεωγραφική Κατανομή Προνοιακών Επιδομάτων ανά νομό

| Α/Α | Νομός | Πλήθος | | Ποσό Επιδομάτων(€) | |
|-----|------------------|---------------------------------------|--|---------------------------------------|--|
| | | Δικαιούχοι μόνο προνοιακών επιδομάτων | Συνταξιούχοι που λαμβάνουν και προνοιακά επιδόματα | Δικαιούχοι μόνο προνοιακών επιδομάτων | Συνταξιούχοι που λαμβάνουν και προνοιακά επιδόματα |
| 1 | ΑΙΤΩΛΟΑΚΑΡΝΑΝΙΑΣ | 2.241 | 1.042 | 700.662 | 417.851 |
| 2 | ΑΡΓΟΛΙΔΑΣ | 642 | 470 | 226.112 | 168.933 |
| 3 | ΑΡΚΑΔΙΑΣ | 676 | 455 | 225.226 | 187.228 |
| 4 | ΑΡΤΑΣ | 538 | 462 | 190.300 | 192.118 |
| 5 | ΑΤΤΙΚΗΣ | 42.606 | 15.710 | 15.512.702 | 5.694.881 |
| 6 | ΑΧΑΪΑΣ | 3.692 | 1.478 | 1.376.500 | 589.130 |
| 7 | ΒΟΙΩΤΙΑΣ | 872 | 350 | 252.915 | 128.928 |
| 8 | ΓΡΕΒΕΝΩΝ | 215 | 182 | 70.605 | 76.690 |
| 9 | ΔΡΑΜΑΣ | 1.465 | 579 | 441.759 | 217.423 |
| 10 | ΔΩΔΕΚΑΝΗΣΟΥ | 1.948 | 627 | 697.398 | 234.943 |
| 11 | ΕΒΡΟΥ | 3.245 | 1.068 | 757.562 | 350.219 |
| 12 | ΕΥΒΟΙΑΣ | 2.641 | 922 | 854.624 | 351.386 |
| 13 | ΕΥΡΥΤΑΝΙΑΣ | 141 | 150 | 43.591 | 55.109 |
| 14 | ΖΑΚΥΝΘΟΥ | 582 | 253 | 155.443 | 95.947 |
| 15 | ΗΛΕΪΑΣ | 1.184 | 708 | 418.681 | 281.897 |
| 16 | ΗΜΑΘΙΑΣ | 1.940 | 807 | 539.046 | 311.014 |
| 17 | ΗΡΑΚΛΕΙΟΥ | 3.416 | 1.568 | 935.250 | 610.288 |
| 18 | ΘΕΣΣΠΡΩΤΙΑΣ | 552 | 247 | 159.017 | 100.937 |
| 19 | ΘΕΣΣΑΛΟΝΙΚΗΣ | 16.454 | 4.865 | 4.574.526 | 1.642.494 |
| 20 | ΙΩΑΝΝΙΝΩΝ | 1.642 | 872 | 588.596 | 348.552 |
| 21 | ΚΑΒΑΛΑΣ | 1.746 | 877 | 473.485 | 307.428 |
| 22 | ΚΑΡΔΙΤΣΑΣ | 1.377 | 718 | 445.442 | 282.106 |
| 23 | ΚΑΣΤΟΡΙΑΣ | 496 | 244 | 145.043 | 81.502 |
| 24 | ΚΕΡΚΥΡΑΣ | 1.241 | 590 | 340.438 | 231.762 |
| 25 | ΚΕΦΑΛΛΗΝΙΑΣ | 445 | 182 | 132.742 | 68.433 |
| 26 | ΚΙΛΚΙΣ | 826 | 365 | 244.673 | 139.849 |
| 27 | ΚΟΖΑΝΗΣ | 1.596 | 646 | 498.371 | 244.068 |
| 28 | ΚΟΡΙΝΘΙΑΣ | 1.156 | 495 | 395.028 | 188.408 |
| 29 | ΚΥΚΛΑΔΩΝ | 690 | 337 | 247.720 | 135.068 |
| 30 | ΛΑΚΩΝΙΑΣ | 480 | 456 | 168.537 | 168.338 |
| 31 | ΛΑΡΙΣΑΣ | 2.620 | 1.138 | 851.353 | 414.189 |
| 32 | ΛΑΣΙΘΙΟΥ | 504 | 533 | 147.659 | 205.724 |
| 33 | ΛΕΣΒΟΥ | 1.093 | 613 | 292.381 | 237.547 |
| 34 | ΛΕΥΚΑΔΑΣ | 233 | 139 | 62.554 | 54.585 |
| 35 | ΜΑΓΝΗΣΙΑΣ | 2.026 | 847 | 712.047 | 336.148 |
| 36 | ΜΕΣΣΗΝΙΑΣ | 1.422 | 891 | 530.038 | 343.749 |

| Α/Α | Νομός | Πλήθος | | Ποσό Επιδομάτων(€) | |
|-----|---------------|---------------------------------------|--|---------------------------------------|--|
| | | Δικαιούχοι μόνο προνοιακών επιδομάτων | Συνταξιούχοι που λαμβάνουν και προνοιακά επιδόματα | Δικαιούχοι μόνο προνοιακών επιδομάτων | Συνταξιούχοι που λαμβάνουν και προνοιακά επιδόματα |
| 37 | ΞΑΝΘΗΣ | 2.677 | 586 | 573.120 | 186.811 |
| 38 | ΠΕΛΛΗΣ | 1.303 | 798 | 412.615 | 303.821 |
| 39 | ΠΙΕΡΙΑΣ | 1.829 | 677 | 519.479 | 246.732 |
| 40 | ΠΡΕΒΕΖΑΣ | 574 | 317 | 151.074 | 114.832 |
| 41 | ΡΕΘΥΜΝΗΣ | 575 | 420 | 196.064 | 161.138 |
| 42 | ΡΟΔΟΠΗΣ | 2.051 | 542 | 453.927 | 171.884 |
| 43 | ΣΑΜΟΥ | 550 | 212 | 157.595 | 83.564 |
| 44 | ΣΕΡΡΩΝ | 2.008 | 991 | 599.569 | 364.128 |
| 45 | ΤΡΙΚΑΛΩΝ | 1.302 | 789 | 452.130 | 293.359 |
| 46 | ΦΘΙΩΤΙΔΑΣ | 1.290 | 649 | 375.137 | 248.361 |
| 47 | ΦΛΩΡΙΝΑΣ | 471 | 360 | 143.781 | 139.313 |
| 48 | ΦΩΚΙΔΑΣ | 241 | 139 | 60.890 | 52.702 |
| 49 | ΧΑΛΚΙΔΙΚΗΣ | 1.071 | 440 | 319.528 | 158.204 |
| 50 | ΧΑΝΙΩΝ | 1.858 | 656 | 630.152 | 257.325 |
| 51 | ΧΙΟΥ | 741 | 234 | 200.186 | 83.744 |
| 52 | Απροσδιόριστο | 3 | 1 | 939 | 35 |
| | ΣΥΝΟΛΟ | 123.187 | 49.697 | 39.654.214 | 18.360.825 |