



**ΥΠΟΥΡΓΕΙΟ ΕΡΓΑΣΙΑΣ, ΚΟΙΝΩΝΙΚΗΣ ΑΣΦΑΛΙΣΗΣ
& ΚΟΙΝΩΝΙΚΗΣ ΑΛΛΗΛΕΓΓΥΗΣ**



**ΡΟΕΣ ΜΙΣΘΩΤΗΣ ΑΠΑΣΧΟΛΗΣΗΣ
ΣΤΟΝ ΙΔΙΩΤΙΚΟ ΤΟΜΕΑ**

ΟΚΤΩΒΡΙΟΣ 2015

*Τμήμα Στρατηγικού Σχεδιασμού Παρακολούθησης και Αξιολόγησης Πολιτικών Εργασίας
“Εργάνη” και Κοινωνικής Προστασίας
Ομάδα Διαχείρισης του Πληροφοριακού Συστήματος “ΕΡΓΑΝΗ”*

**ΣΤΟΙΧΕΙΑ ΡΟΩΝ ΜΙΣΘΩΤΗΣ ΑΠΑΣΧΟΛΗΣΗΣ
ΣΤΟΝ ΙΔΙΩΤΙΚΟ ΤΟΜΕΑ ΜΗΝΟΣ ΟΚΤΩΒΡΙΟΥ 2015**

Το Υπουργείο Εργασίας, Κοινωνικής Ασφάλισης και Κοινωνικής Αλληλεγγύης, δημοσιοποιεί αναλυτικά στοιχεία και συγκριτικούς πίνακες που απεικονίζουν τις ροές μισθωτής απασχόλησης στον ιδιωτικό τομέα, όπως αυτές διαμορφώνονται στην αγορά εργασίας κατά το μήνα **Οκτώβριο 2015**. Παρουσιάζονται συγκριτικά στοιχεία με το αντίστοιχο περσινό διάστημα, το ισοζύγιο ροών μισθωτής απασχόλησης στον ιδιωτικό τομέα ανά φύλο και ηλικιακή ομάδα, ανά περιφέρεια και περιφερειακή ενότητα, ανά κωδικό αριθμό οικονομικής δραστηριότητας με τα πέντε (5) υψηλότερα και τα πέντε (5) χαμηλότερα ισοζύγια, ενώ απεικονίζονται και τα επαγγέλματα που εμφανίζουν τα υψηλότερα ισοζύγια προσλήψεων-αποχωρήσεων. Επιπλέον, καταγράφονται οι νέες προσλήψεις ανά είδος σύμβασης εργασίας και οι μετατροπές συμβάσεων εργασίας (από πλήρη απασχόληση σε μερική και εκ περιτροπής), καθώς και τα στοιχεία των επιχειρησιακών συμβάσεων που κατατέθηκαν κατά το μήνα **Οκτώβριο 2015**. Τα εν λόγω στοιχεία αντλήθηκαν από το Πληροφοριακό Σύστημα «ΕΡΓΑΝΗ», σύμφωνα και με τα προβλεπόμενα στην Υπουργική Απόφαση υπ' αριθμ. 5072/6 (ΦΕΚ 449Β'/25.02.2013), όπως τροποποιήθηκε και συμπληρώθηκε με τις υπ' αριθμ. 28153/126 (ΦΕΚ 2163Β'/30.08.2013¹) και υπ' αριθμ. 29502/85 (ΦΕΚ 2390Β'/8.9.2014) Υπουργικές Αποφάσεις.

Το Πληροφοριακό Σύστημα «ΕΡΓΑΝΗ» που την **01.03.2015** έκλεισε τον δεύτερο χρόνο πλήρους λειτουργίας -είχε ξεκινήσει την **01.03.2013**- καταγράφει με ηλεκτρονικό τρόπο τις ροές μισθωτής απασχόλησης στον ιδιωτικό τομέα της οικονομίας, αποτυπώνοντας, σε ζωντανό χρόνο και σε κάθε περιοχή της χώρας κρίσιμα στοιχεία της αγοράς εργασίας, ενώ μέχρι και τον Φεβρουάριο του 2013 η καταγραφή των στοιχείων αυτών γίνονταν χειρόγραφα. Για τους μήνες και τις περιόδους πριν την πλήρη εφαρμογή του Πληροφοριακού Συστήματος «ΕΡΓΑΝΗ» αξιοποιούνται τα σχετικά δεδομένα του Οργανισμού Απασχόλησης Εργατικού Δυναμικού (ΟΑΕΔ). Επιπρόσθετα, παρουσιάζονται μηνιαία στοιχεία που αφορούν στις ροές προσλήψεων-αποχωρήσεων που κατατέθηκαν με χειρόγραφο τρόπο (εκπρόθεσμες υποβολές – ειδικές κατηγορίες επιχειρήσεων) στις περιφερειακές υπηρεσίες του ΟΑΕΔ από 01.01.2015 έως και 31.10.2015 (βλ. πίνακα XV).

Πίνακας I

(σε θέσεις εργασίας)	Οκτώβριος 2015	Οκτώβριος 2014	Διαφορά (1 - 2)	Α' Δεκάμηνο 2015	Α' Δεκάμηνο 2014	Διαφορά (3-4)
	(1)	(2)		(3)	(4)	
I. Προσλήψεις	183.923	151.110	32.813	1.525.315	1.338.038	187.277
II. Αποχωρήσεις*	240.396	217.746	22.650	1.408.767	1.217.751	191.016
A. Καταγγελίες συμβάσεων αορίστου χρόνου και λήξεις συμβάσεων ορισμένου χρόνου	174.561	159.768	14.793	810.255	720.330	89.925
B. Οικειοθελείς αποχωρήσεις	65.835	57.978	7.857	598.512	497.421	101.091
III. Ισοζύγιο (I-II)	-56.473	-66.636	10.163	116.548	120.287	-3.739

***Σημείωση:** Με τον όρο «αποχωρήσεις» ή «απολύσεις» εννοούμε το σύνολο των α) καταγγελιών συμβάσεων αορίστου χρόνου και λήξεων συμβάσεων ορισμένου χρόνου και β) οικειοθελών αποχωρήσεων. Το ισοζύγιο προσλήψεων-αποχωρήσεων αναφέρεται και ως ισοζύγιο προσλήψεων – απολύσεων χάριν απλότητας.

¹ Σύμφωνα με την Απόφαση αυτή, κάθε εργοδότης που απασχολεί εργαζόμενο με σχέση εξαρτημένης εργασίας ιδιωτικού δικαίου υποχρεούται να υποβάλει ηλεκτρονικά στο ΠΣ «ΕΡΓΑΝΗ» τα αναφερόμενα στην ΥΑ έντυπα.

Όπως απεικονίζεται στον Πίνακα I, και προκύπτει από τα αποτελέσματα του Πληροφοριακού Συστήματος «ΕΡΓΑΝΗ», κατά το μήνα **Οκτώβριο 2015** καταγράφεται **μείωση της μισθωτής απασχόλησης** στον ιδιωτικό τομέα, καθώς προκύπτει **αρνητικό ισοζύγιο προσλήψεων – αποχωρήσεων κατά 56.473 θέσεις εργασίας**.

Συγκεκριμένα, σύμφωνα με τα στοιχεία των ροών μισθωτής απασχόλησης του **Οκτωβρίου 2015**, οι αναγγελίες πρόσληψης ανήλθαν σε **183.923**, ενώ οι αποχωρήσεις σε **240.396**. Από τις **240.396** συνολικά αποχωρήσεις, οι **65.835** προήλθαν από οικειοθελείς αποχωρήσεις και οι **174.561** από καταγγελίες συμβάσεων αορίστου χρόνου ή λήξεις συμβάσεων ορισμένου χρόνου.

Από τη σύγκριση των ισοζυγίων των δύο μηνών, Οκτώβριος 2015 και Οκτώβριος 2014, προκύπτει θετική επίδοση κατά **10.163** θέσεων εργασίας για τον Οκτώβριο 2015 (αρνητικό ισοζύγιο 56.473 θέσεων εργασίας, έναντι αρνητικού ισοζυγίου 66.636 τον Οκτώβριο του 2014).

Αθροιστικά για την περίοδο **Ιανουάριος – Οκτώβριος 2015**, οι αναγγελίες προσλήψεων ανήλθαν στις **1.525.315** θέσεις εργασίας και οι αποχωρήσεις έφτασαν τις **1.408.767**, εκ των οποίων οι **810.255** ήταν αποτέλεσμα καταγγελιών συμβάσεων αορίστου χρόνου ή λήξεων συμβάσεων ορισμένου χρόνου και οι **598.512** οικειοθελείς αποχωρήσεις.

Το ισοζύγιο των ροών μισθωτής απασχόλησης του πρώτου δεκάμηνου του 2015 είναι θετικό και διαμορφώνεται στις 116.548 νέες θέσεις εργασίας και κυμαίνεται, αν και λίγο χαμηλότερο, στα ίδια επίπεδα με το αντίστοιχο ισοζύγιο του πρώτου δεκάμηνου του 2014, που ήταν επίσης, θετικό κατά 120.287 νέες θέσεις εργασίας, αποτελώντας την τρίτη υψηλότερη επίδοση πρώτου δεκάμηνου έτους από το 2001 μέχρι σήμερα (βλ. πίνακα II και διάγραμμα IV).

Θα πρέπει, επίσης, να σημειώσουμε ότι παράλληλα, με τις ηλεκτρονικές υποβολές εντύπων προσλήψεων – απολύσεων μέσω του Πληροφοριακού Συστήματος «ΕΡΓΑΝΗ» υπάρχει και ένα ιδιαίτερα μικρό ποσοστό επιχειρήσεων που προέβησαν αναγκαστικά σε χειρόγραφες υποβολές εντύπων στις περιφερειακές υπηρεσίες του ΟΑΕΔ, λόγω είτε περιπτώσεων εκπρόθεσμων υποβολών, στις οποίες επιβάλλονται και τα προβλεπόμενα πρόστιμα, είτε ειδικών ελάχιστων περιπτώσεων επιχειρήσεων που αδυνατούν να υποβάλλουν τα στοιχεία ηλεκτρονικά. Το ισοζύγιο ροών μισθωτής απασχόλησης για αυτές τις συγκεκριμένες κατηγορίες επιχειρήσεων για το διάστημα από 01.10.2015 έως και 31.10.2015, σύμφωνα με τα στοιχεία του ΟΑΕΔ, διαμορφώνεται σε **235** νέες θέσεις εργασίας (βλ. πίνακα XV).

Πίνακας II

(σε νέες θέσεις εργασίας)	Ισοζύγιο Ροών Οκτωβρίου	Ισοζύγιο Ροών Ιανουαρίου - Οκτωβρίου
<u>2001</u>	-8.915	70.266
<u>2002</u>	-20.121	104.035
<u>2003</u>	-7.459	70.563
<u>2004</u>	-33.140	78.038
<u>2005</u>	-21.030	57.117
<u>2006</u>	-35.925	56.321
<u>2007</u>	-28.938	44.564
<u>2008</u>	-37.737	64.118
<u>2009</u>	-39.227	-20.833
<u>2010</u>	-44.302	-10.165
<u>2011</u>	-55.360	-44.282
<u>2012</u>	-50.473	-16.827
<u>2013</u>	-34.999	130.703
<u>2014</u>	-66.636	120.287
<u>2015</u>	-56.473	116.548

Στον **πίνακα II** καταγράφονται τα ισοζύγια ροών μισθωτής απασχόλησης μηνός **Οκτωβρίου**, καθώς, επίσης και τα ισοζύγια ροών μισθωτής απασχόλησης κατά το πρώτο δεκάμηνο κάθε έτους, για την περίοδο 2001 – 2015, με βάση και τα σχετικά στοιχεία από τον ΟΑΕΔ για την περίοδο πριν την πλήρη εφαρμογή του Πληροφοριακού Συστήματος «ΕΡΓΑΝΗ».

Διάγραμμα I

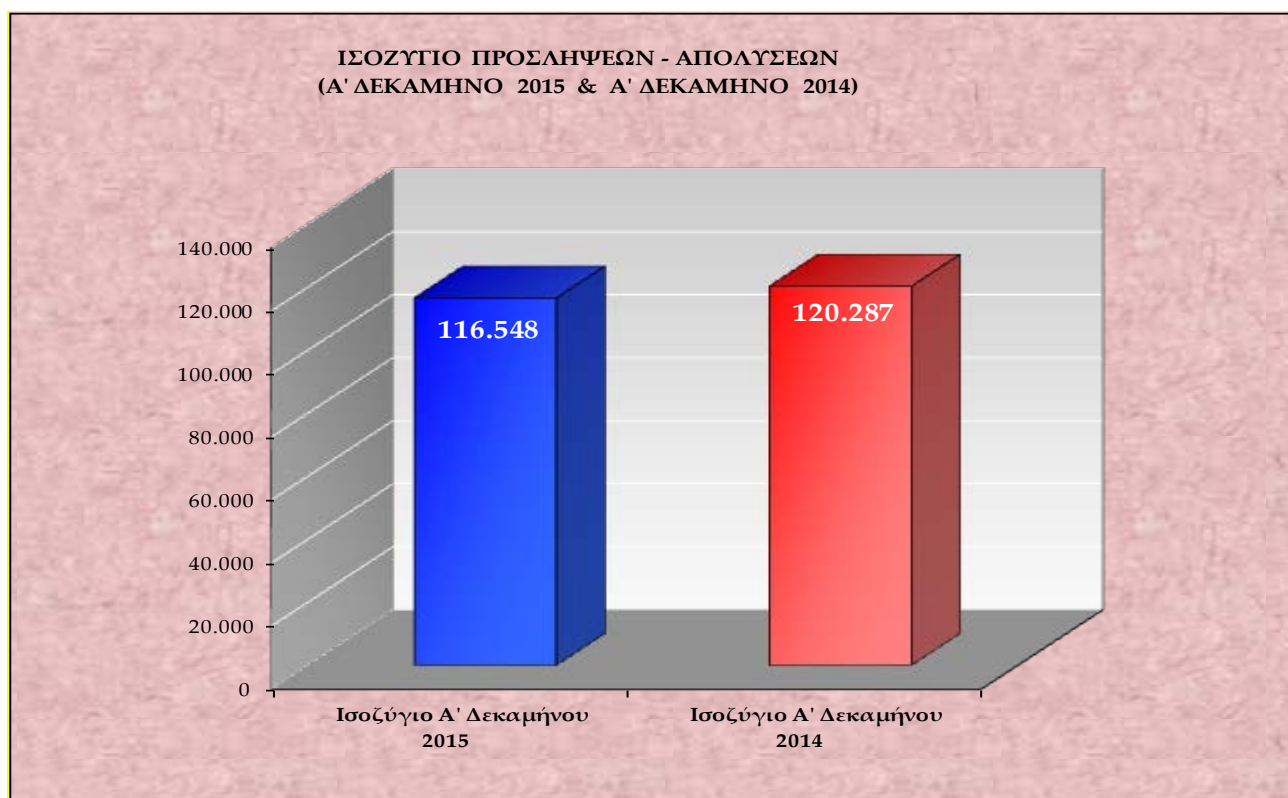

Στο **διάγραμμα I** αποτυπώνεται το ισοζύγιο προσλήψεων-απολύσεων περιόδου Ιανουαρίου – Οκτωβρίου 2015 σε σχέση με το ισοζύγιο περιόδου Ιανουαρίου – Οκτωβρίου 2014.

Διάγραμμα II

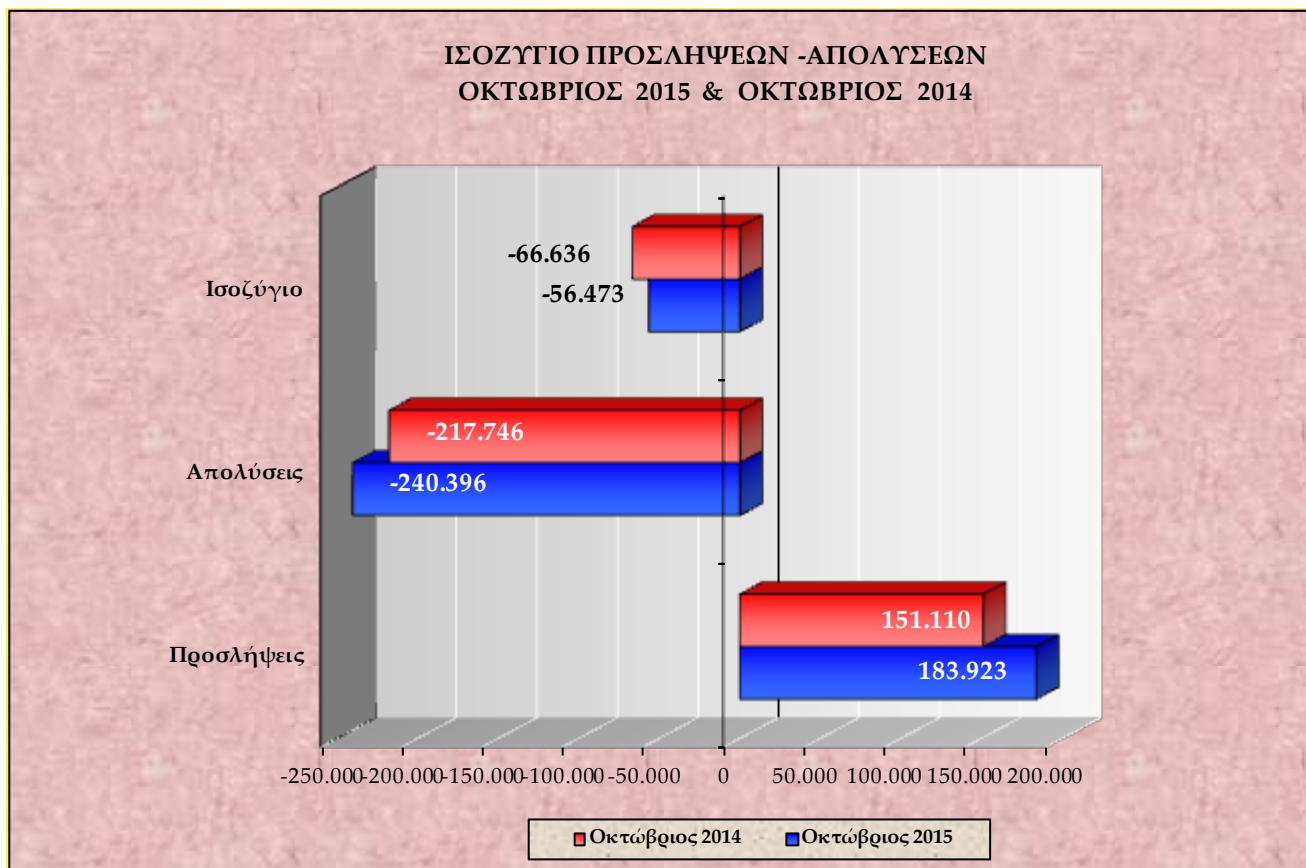

Στο **διάγραμμα II** αποτυπώνονται οι ροές μισθωτής απασχόλησης και το ισοζύγιο προσλήψεων-απολύσεων των μηνών Οκτωβρίου 2015 και Οκτωβρίου 2014.

Διάγραμμα III

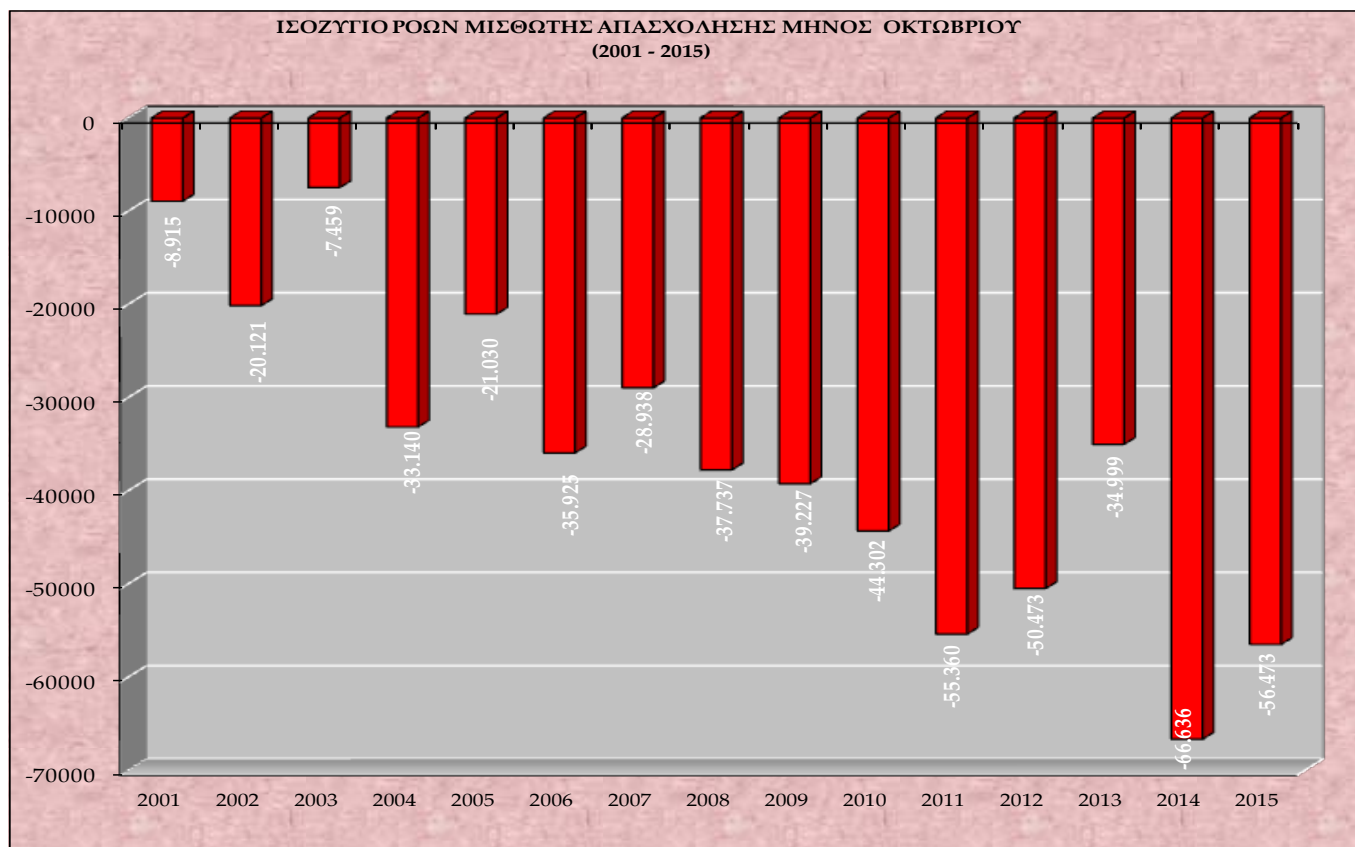

Στο **διάγραμμα III** αποτυπώνεται το ισοζύγιο ροών μισθωτής απασχόλησης μηνός Οκτωβρίου για τα έτη 2001 - 2015.

Διάγραμμα IV

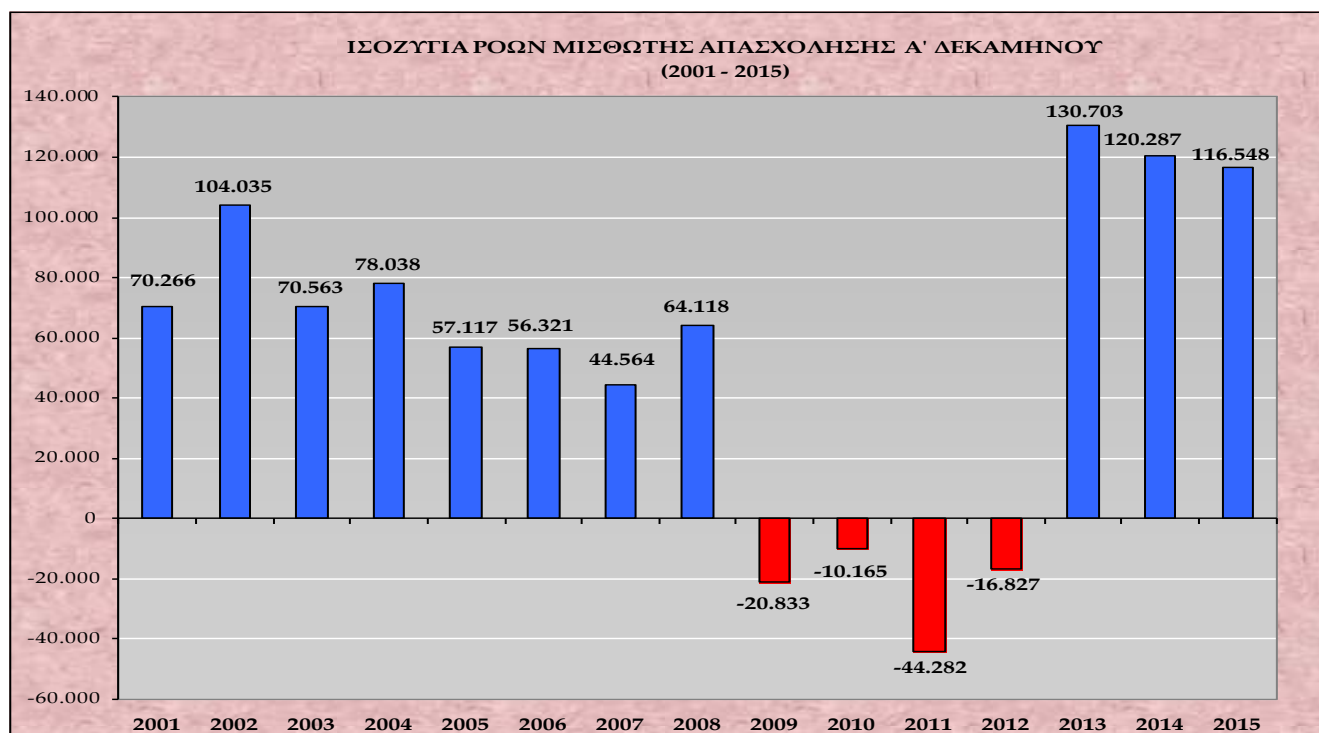

Στο **διάγραμμα IV** αποτυπώνεται το ισοζύγιο ροών μισθωτής απασχόλησης πρώτου δεκάμηνου για τα έτη 2001 – 2015.

Πίνακας III

ΚΑΘΑΡΕΣ ΡΟΕΣ	ΙΑΝ.	ΦΕΒ.	ΜΑΡ.	ΑΠΡ.	ΜΑΙΟΣ	ΙΟΥΝ.	ΙΟΥΛ.	ΑΥΓ.	ΣΕΠΤ.	ΟΚΤ.	ΝΟΕΜ.	ΔΕΚ.
2015	-9.273	15.124	22.313	80.223	86.146	8.590	-16.658	-441	-13.003	-56.473		

Στον **πίνακα III** καταγράφονται οι καθαρές ροές μισθωτής απασχόλησης ανά μήνα του έτους 2015.

Διάγραμμα V

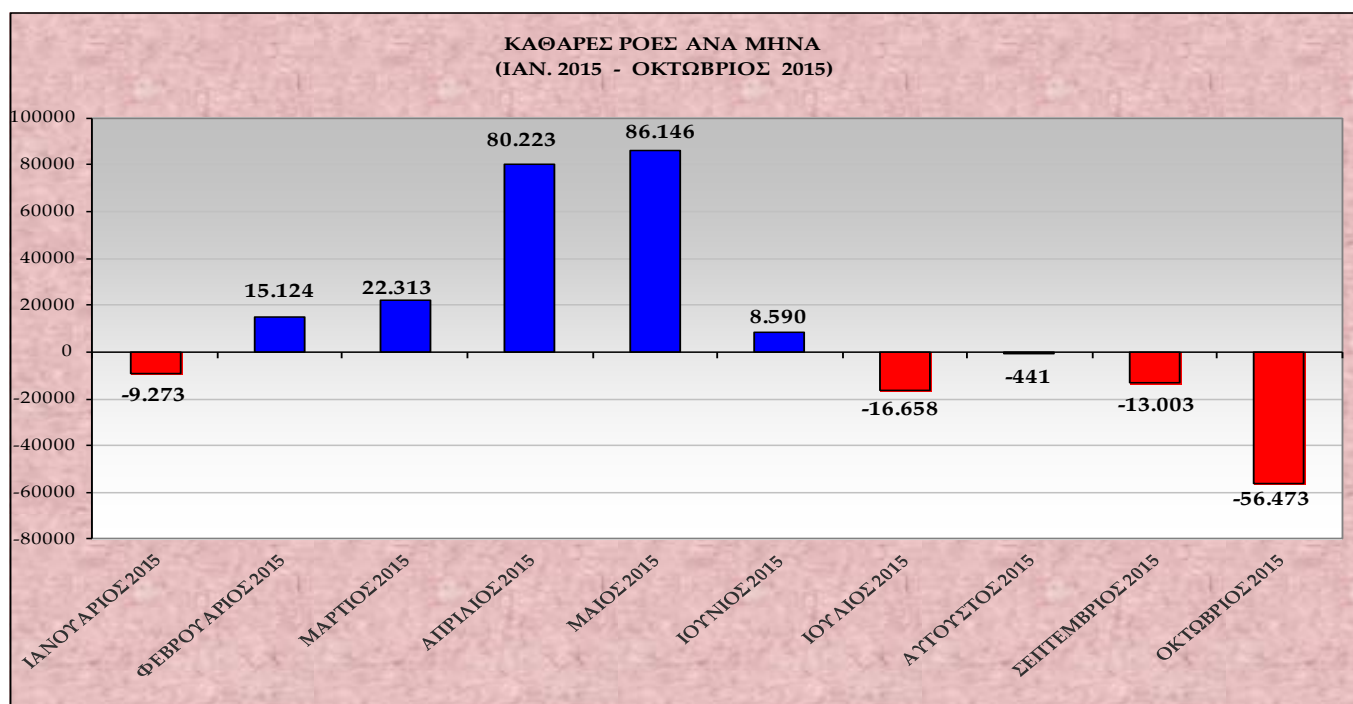

Στο **διάγραμμα V** αποτυπώνονται οι καθαρές ροές μισθωτής απασχόλησης (ισοζύγιο προσλήψεων – αποχωρήσεων) ανά μήνα του έτους 2015.

Διάγραμμα VI

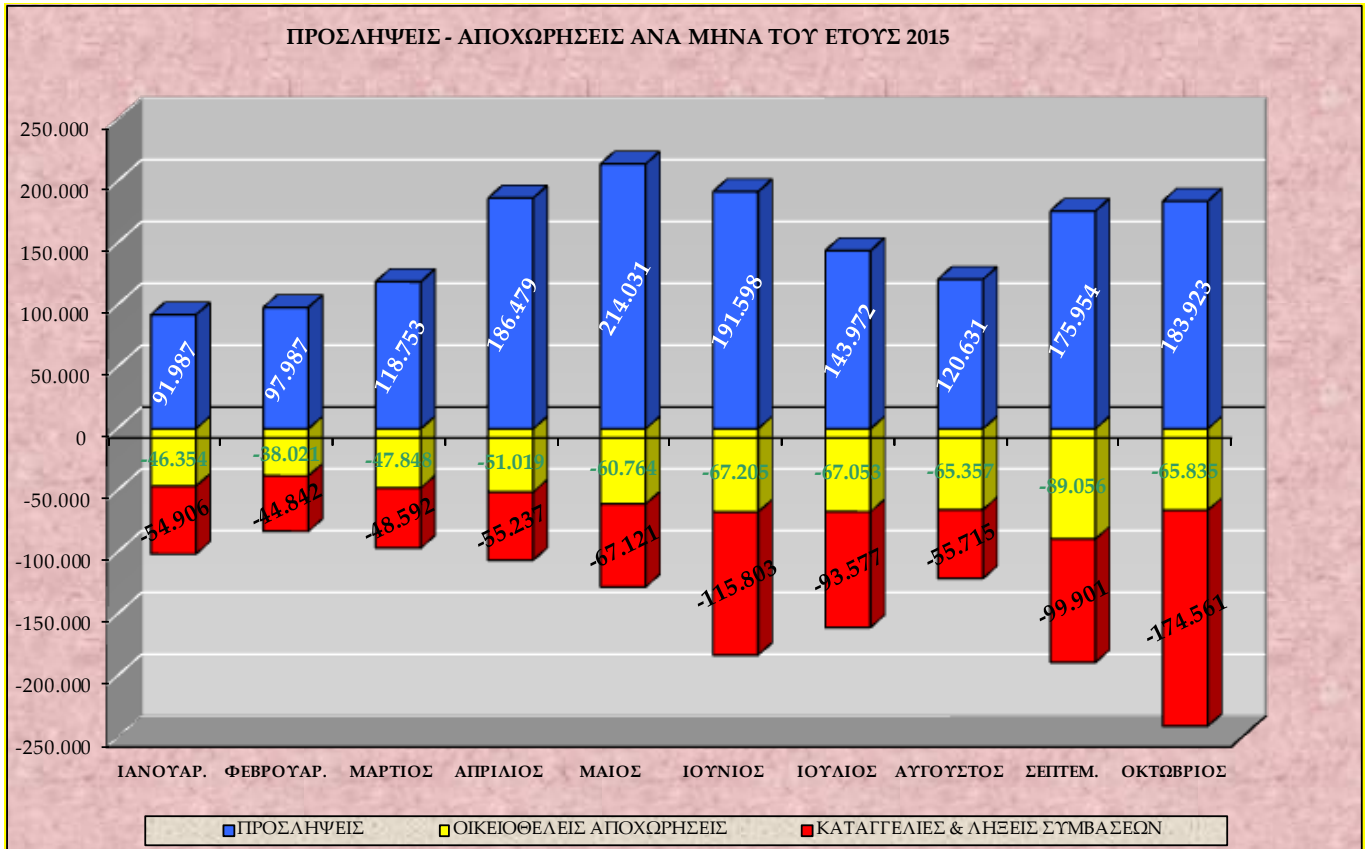

Στο **διάγραμμα VI** αποτυπώνονται οι προσλήψεις, οι καταγγελίες και λήξεις συμβάσεων, καθώς και οι οικειοθελείς αποχωρήσεις ανά μήνα του έτους 2015.

Διάγραμμα VII

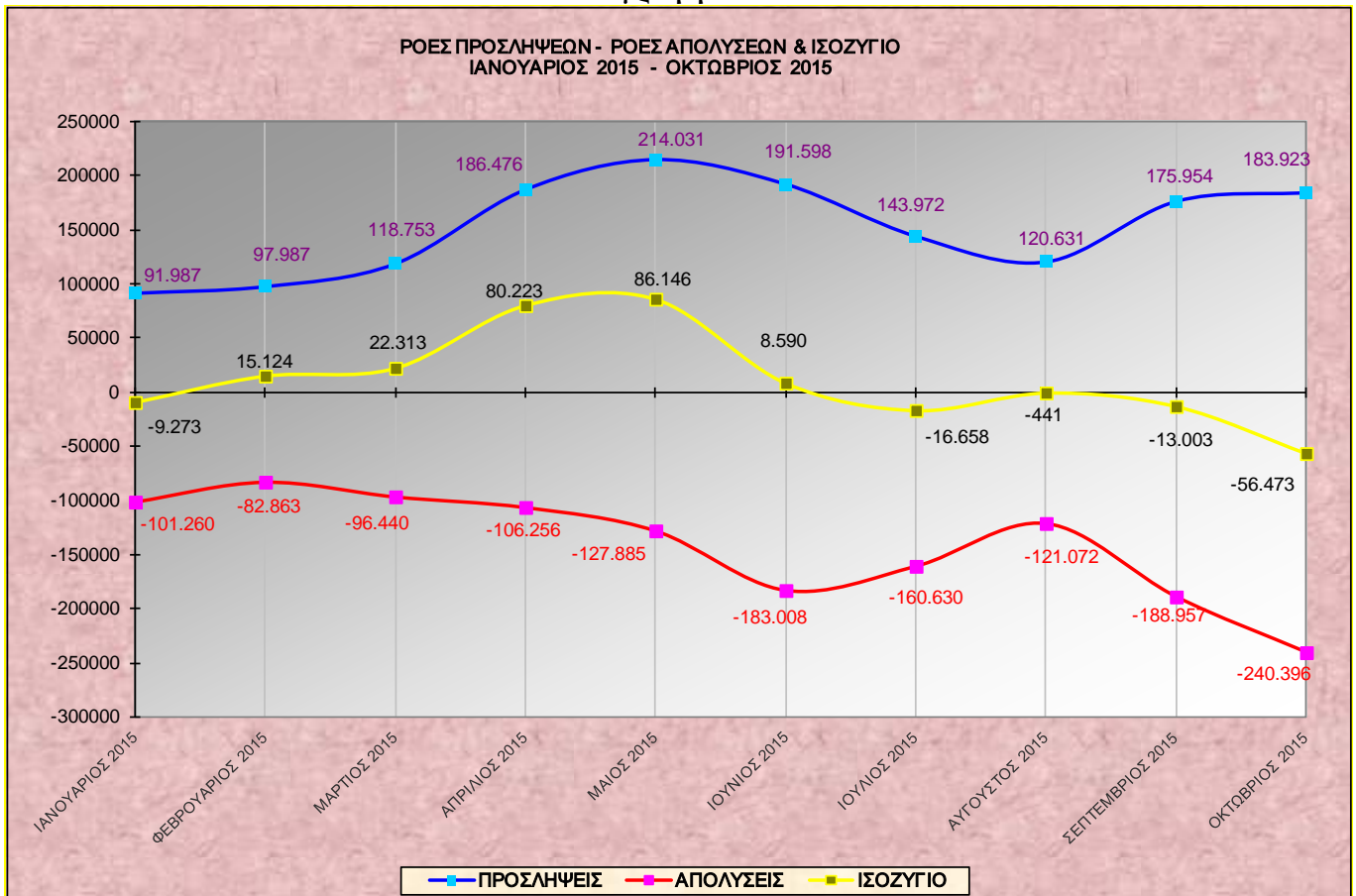

Στο **διάγραμμα VII** αποτυπώνονται οι ροές προσλήψεων – απολύσεων και το ισοζύγιο ανά μήνα για την περίοδο Ιανουάριος – Οκτώβριος 2015.

Πίνακας IV

ΜΗΝΑΣ	ΠΡΟΣΛΗΨΕΙΣ ΑΝΑ ΕΙΔΟΣ ΣΥΜΒΑΣΗΣ ΕΡΓΑΣΙΑΣ ΑΠΟ 01.01.2015 ΕΩΣ 31.10.2015			
	ΠΛΗΡΗΣ ΑΠΑΣΧΟΛΗΣΗ	ΜΕΡΙΚΗ ΑΠΑΣΧΟΛΗΣΗ	ΕΚ ΠΕΡΙΤΡΟΠΗΣ ΑΠΑΣΧΟΛΗΣΗ	ΣΥΝΟΛΟ ΠΡΟΣΛΗΨΕΩΝ
ΙΑΝΟΥΑΡΙΟΣ	46.206	31.949	13.832	91.987
ΦΕΒΡΟΥΑΡΙΟΣ	45.814	35.048	17.125	97.987
ΜΑΡΤΙΟΣ	61.376	39.638	17.739	118.753
ΑΠΡΙΛΙΟΣ	105.871	53.281	27.327	186.479
ΜΑΙΟΣ	110.619	72.695	30.717	214.031
ΙΟΥΝΙΟΣ	88.794	74.898	27.906	191.598
ΙΟΥΛΙΟΣ	23.127	53.131	67.714	143.972
ΑΥΓΟΥΣΤΟΣ	57.017	44.961	18.653	120.631
ΣΕΠΤΕΜΒΡΙΟΣ	67.130	82.536	26.288	175.954
ΟΚΤΩΒΡΙΟΣ	75.841	77.482	30.600	183.923
ΣΥΝΟΛΟ	681.795	565.619	277.901	1.525.315

Στον **πίνακα IV** καταγράφονται οι νέες προσλήψεις, ανά είδος σύμβασης εργασίας από 01.01.2015 έως 31.10.2015.

Διάγραμμα VIII

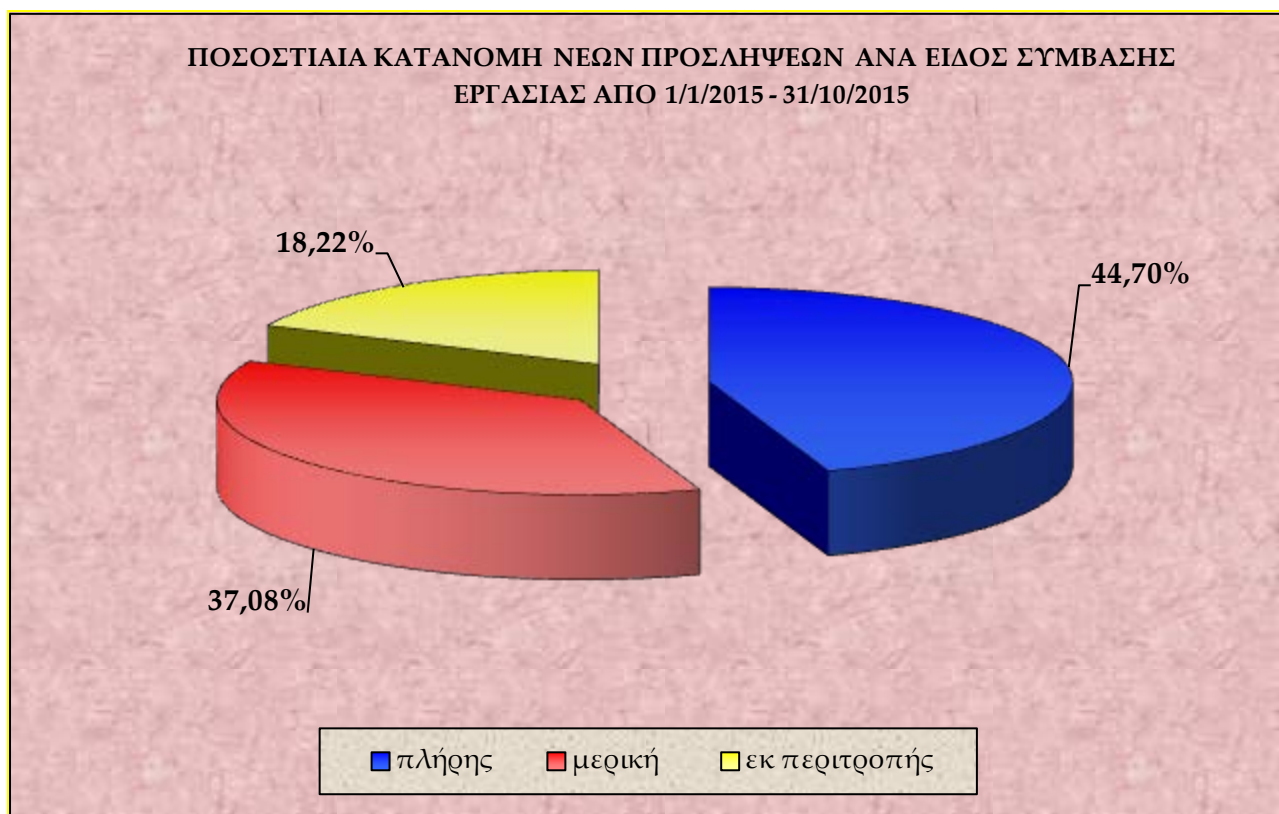

Στο **διάγραμμα VIII** αποτυπώνεται η ποσοστιαία κατανομή των νέων προσλήψεων ανά είδος σύμβασης εργασίας, για την περίοδο 01.01.2015 – 31.10.2015.

Πίνακας V

ΗΜΕΡΕΣ	Ε3 (α) (Αναγγελίες Πρόσληψης Πλήρους Απασχόλησης)	Ε3 (β) (Αναγγελίες Πρόσληψης Μερικής Απασχόλησης)	Ε3 (γ) (Αναγγελίες Πρόσληψης Εκ. Περιστοπής Απασχόλησης)	Ε3 ΣΥΝΟΛΟ Αναγγελιών Πρόσληψης (α+β+γ)	Ε5 (Αναγγελίες Οικειοθελούς Αποχώρησης)	Ε6 (Καταγγελίες Συμβάσεων Αορίστου Χρόνου)	Ε7 (Λήξεις Συμβάσεων Ορισμένου χρόνου)	Ε5+Ε6+Ε7 ΣΥΝΟΛΟ Αποχωρήσεων	ΙΣΟΖΥΓΙΟ Ε3 - (Ε5+Ε6+Ε7)
1/10/2015	5.213	6.624	1.611	13.448	4.753	3.630	10.503	18.886	-5.438
2/10/2015	3.506	5.322	2.531	11.359	3.835	2.917	7.039	13.791	-2.432
3/10/2015	751	911	556	2.218	664	424	1.275	2.363	-145
4/10/2015	527	255	153	935	466	192	477	1.135	-200
5/10/2015	4.658	3.626	921	9.205	4.517	3.094	8.473	16.084	-6.879
6/10/2015	2.821	3.243	887	6.951	3.735	2.931	6.210	12.876	-5.925
7/10/2015	2.172	2.886	1.026	6.084	2.840	2.439	4.906	10.185	-4.101
8/10/2015	3.693	3.246	1.462	8.401	2.843	2.267	4.403	9.513	-1.112
9/10/2015	3.158	5.012	2.328	10.498	2.497	1.631	3.082	7.210	3.288
10/10/2015	607	858	459	1.924	438	291	1.228	1.957	-33
11/10/2015	259	402	215	876	150	133	495	778	98
12/10/2015	4.897	3.205	829	8.931	3.442	2.219	7.959	13.620	-4.689
13/10/2015	2.469	2.904	836	6.209	2.787	1.880	5.484	10.151	-3.942
14/10/2015	2.474	2.899	943	6.316	2.038	1.461	3.953	7.452	-1.136
15/10/2015	4.856	3.937	1.318	10.111	2.257	1.889	4.342	8.488	1.623
16/10/2015	4.267	4.747	2.366	11.380	2.579	1.850	5.110	9.539	1.841
17/10/2015	743	862	420	2.025	633	287	1.151	2.071	-46
18/10/2015	322	215	108	645	260	153	666	1.079	-434
19/10/2015	3.222	2.706	694	6.622	3.514	2.087	8.126	13.727	-7.105
20/10/2015	2.062	2.203	632	4.897	3.052	1.696	5.473	10.221	-5.324
21/10/2015	2.077	2.090	631	4.798	2.167	1.481	4.497	8.145	-3.347
22/10/2015	2.539	3.175	1.195	6.909	2.246	1.527	3.428	7.201	-292
23/10/2015	3.989	3.879	2.386	10.254	2.229	1.403	3.659	7.291	2.963
24/10/2015	829	717	518	2.064	517	244	1.210	1.971	93
25/10/2015	205	261	72	538	273	209	765	1.247	-709
26/10/2015	2.632	1.740	543	4.915	2.173	1.551	6.120	9.844	-4.929
27/10/2015	2.144	2.381	1.318	5.843	2.187	1.450	4.704	8.341	-2.498
28/10/2015	330	333	88	751	319	134	812	1.265	-514
29/10/2015	2.179	1.981	1.031	5.191	2.246	1.400	4.825	8.471	-3.280
30/10/2015	4.833	3.826	1.923	10.582	3.204	1.787	5.125	10.116	466
31/10/2015	1.407	1.036	600	3.043	974	605	3.799	5.378	-2.335
ΣΥΝΟΛΟ	75.841	77.482	30.600	183.923	65.835	45.262	129.299	240.396	-56.473

Στον **πίνακα V** αποτυπώνονται αναλυτικά στοιχεία, σε ημερήσια βάση, για τις ροές μισθωτής απασχόλησης και το ισοζύγιο ροών από 01.10.2015 – 31.10.2015.

***Σημείωση:** Τα E3, E5, E6, E7 αφορούν στα αρχικά της ονομασίας των αντίστοιχων Εντύπων που υποβάλλονται από τους εργοδότες μέσω του Πληροφοριακού Συστήματος «ΕΡΓΑΝΗ» και αντιστοιχούν σε ηλεκτρονικά υποβαλλόμενες πράξεις. Συγκεκριμένα, ΕΝΤΥΠΟ 3 (E3): Αναγγελία πρόσληψης/ ΕΝΤΥΠΟ 5 (E5):Αναγγελία οικειοθελούς αποχώρησης μισθωτού/ ΕΝΤΥΠΟ 6 (E6): Καταγγελία σύμβασης εργασίας αορίστου χρόνου (με ή χωρίς προειδοποίηση) / ΕΝΤΥΠΟ 7 (E7): Βεβαίωση – Δήλωση εργοδότη για συμβάσεις ορισμένου χρόνου ή έργου

Διάγραμμα ΙΧ

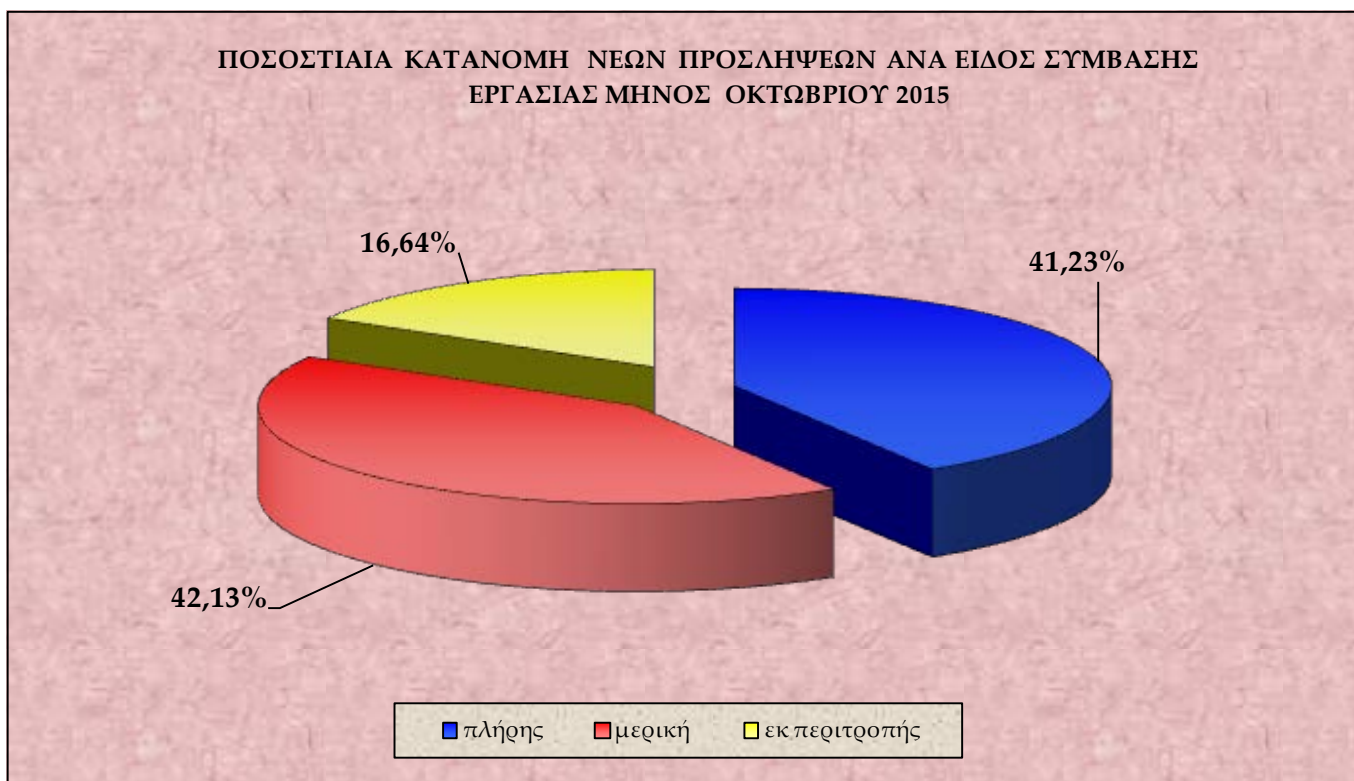

Στο **διάγραμμα ΙΧ** αποτυπώνεται η ποσοστιαία κατανομή των νέων προσλήψεων ανά είδος σύμβασης εργασίας, για το μήνα Οκτώβριο 2015.

Πίνακας VI

Μετατροπές συμβάσεων εργασίας από πλήρη απασχόληση σε μερική απασχόληση	Μετατροπές συμβάσεων εργασίας από πλήρη απασχόληση σε εκ περιτροπής απασχόληση με συμφωνία εργαζόμενου και εργοδότη	Μετατροπές συμβάσεων εργασίας από πλήρη απασχόληση σε εκ περιτροπής απασχόληση με μονομερή απόφαση του εργοδότη
4.448	2.360	793

Στον **πίνακα VI** καταγράφονται οι συμβάσεις πλήρους απασχόλησης, που μετατράπηκαν σε μερική και σε εκ περιτροπής απασχόληση (κατόπιν συμφωνίας εργαζόμενου – εργοδότη ή μονομερούς απόφασης του εργοδότη), κατά το μήνα Οκτώβριο 2015.

Πίνακας VII

ΦΥΛΟ	E3 (Αναγγελίες Πρόσληψης)	E5 (Αναγγελίες Οικειοθελούς Αποχώρησης)	E6 (Καταγγελίες Συμβάσεων Αορίστου Χρόνου)	E7 (Λήξεις Συμβάσεων Ορισμένου Χρόνου)	ΣΥΝΟΛΟ ΑΠΟΧΩΡΗΣΕΩΝ E5+E6+E7	ΙΣΟΖΥΓΙΟ E3-(E5+E6+E7)
Άνδρες	97.891	37.076	22.120	63.254	122.450	-24.559
Γυναίκες	86.032	28.759	23.142	66.045	117.946	-31.914
Σύνολο	183.923	65.835	45.262	129.299	240.396	-56.473

Στον πίνακα VII καταγράφονται οι ροές και το ισοζύγιο ροών μισθωτής απασχόλησης, ανά φύλο για το μήνα Οκτώβριο 2015.

Διάγραμμα X

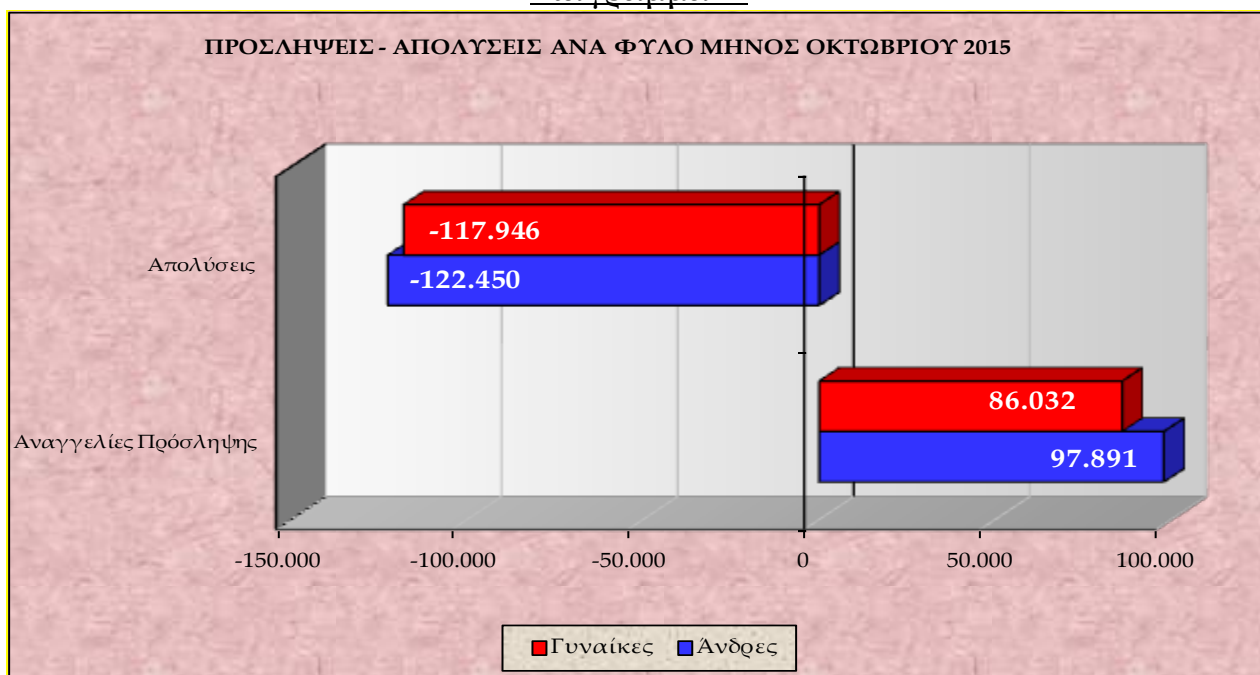

Στο διάγραμμα X αποτυπώνονται οι προσλήψεις – απολύσεις ανά φύλο για το μήνα Οκτώβριο του έτους 2015.

Πίνακας VIII

ΗΛΙΚΙΑΚΗ ΟΜΑΔΑ	E3 (Αναγγελίες Πρόσληψης)	E5 (Αναγγελίες Οικειοθελούς Αποχώρησης)	E6 (Καταγγελίες Συμβάσεων Αορίστου Χρόνου)	E7 (Λήξεις Συμβάσεων Ορισμένου Χρόνου)	ΣΥΝΟΛΟ ΑΠΟΧΩΡΗΣΕΩΝ E5+E6+E7	ΙΣΟΖΥΓΙΟ E3-(E5+E6+E7)
15 - 24	34.538	16.002	5.320	20.153	41.475	-6.937
25 - 29	33.672	12.626	7.271	18.924	38.821	-5.149
30 - 44	77.756	25.359	20.277	52.994	98.630	-20.874
45 - 64	37.303	11.591	12.176	36.482	60.249	-22.946
64 +	654	257	218	746	1.221	-567
ΣΥΝΟΛΟ	183.923	65.835	45.262	129.299	240.396	-56.473

Στον πίνακα VIII καταγράφονται οι ροές μισθωτής απασχόλησης και το ισοζύγιο ροών μισθωτής απασχόλησης ανά ηλικιακή ομάδα για το μήνα Οκτώβριο 2015.

Διάγραμμα XI

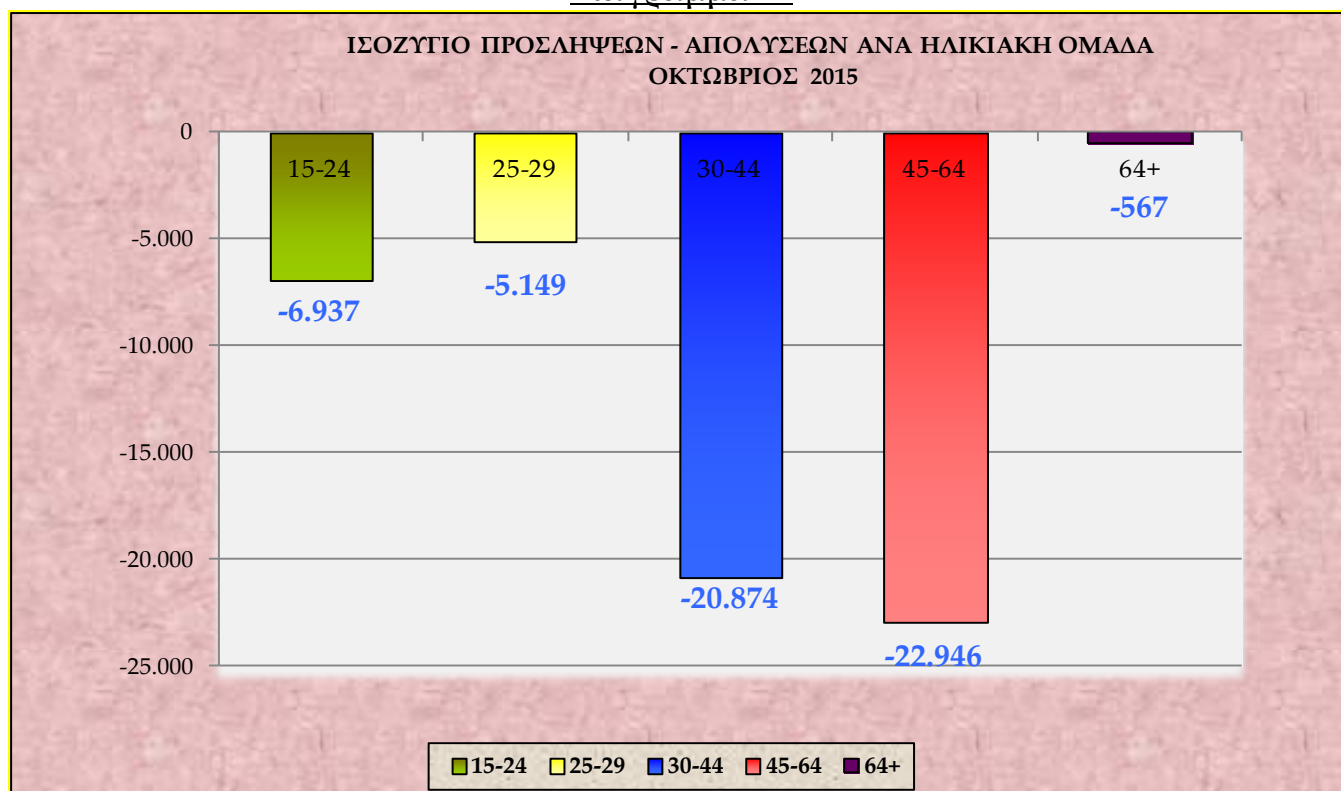

Στο **διάγραμμα XI** αποτυπώνεται το ισοζύγιο προσλήψεων-απολύσεων ανά ηλικιακή ομάδα κατά το μήνα Οκτώβριο 2015.

Πίνακας IX

ΔΡΑΣΤΗΡΙΟΤΗΤΑ	Ε3 (Αναγγελίες Πρόσληψης)	Ε5 (Αναγγελίες Οικειοθελούς Αποχώρησης)	Ε6 (Καταγγελίες Συμβάσεων Αορίστου Χρόνου)	Ε7 (Λήξεις Συμβάσεων Ορισμένου Χρόνου)	ΣΥΝΟΛΟ ΑΠΟΧ/ΣΕΩΝ Ε5+Ε6+Ε7	ΙΣΟΖΥΓΙΟ Ε3 - (Ε5+Ε6+Ε7)
Εκπαίδευση	31.076	1.119	378	1.170	2.667	28.409
Δραστηριότητες προγραμματισμού και ραδιοτηλεοπτικών εκπομπών	2.280	39	63	49	151	2.129
Δημιουργικές δραστηριότητες, τέχνες και διασκέδαση	3.559	624	107	1.156	1.887	1.672
Δραστηριότητες απασχόλησης	2.889	841	57	674	1.572	1.317
Φυτική και ζωική παραγωγή, θήρα και συναφείς δραστηριότητες	1.753	335	94	422	851	902
Δραστηριότητες ταξιδιωτικών πρακτορείων και γραφείων οργανωμένων ταξιδιών	1.036	351	641	2.612	3.604	-2.568
Χονδρικό εμπόριο	9.749	5.583	3.562	3.510	12.655	-2.906
Λιανικό εμπόριο	11.224	5.553	4.723	5.377	15.653	-4.429
Δραστηριότητες υπηρεσιών εστίασης	49.171	27.085	12.697	25.163	64.945	-15.774
Καταλύματα	8.561	2.799	9.414	59.391	71.604	-63.043

Στον **πίνακα IX** καταγράφονται οι Κωδικοί Αριθμοί Δραστηριότητας (ΚΑΔ) με τα πέντε (5) υψηλότερα θετικά και τα πέντε (5) υψηλότερα αρνητικά ισοζύγια προσλήψεων - απολύσεων μηνός Οκτωβρίου 2015.

Πίνακας Χ

ΕΙΔΙΚΟΤΗΤΑ	Ε3 (Αναγγελίες Πρόσληψης)	Ε5 (Αναγγελίες Οικειοθελούς Αποχώρησης)	Ε6 (Καταγγελίες Συμβάσεων Αορίστου Χρόνου)	Ε7 (Λήξεις Συμβάσεων Ορισμένου Χρόνου)	ΣΥΝΟΛΟ ΑΠΟΧ/ΣΕΩΝ Ε5+Ε6+Ε7	ΙΣΟΖΥΓΙΟ Ε3 - (Ε5+Ε6+Ε7)
Διδασκ. προσωπικό ιδιωτ. φροντιστ. και φροντιστ. ξένων γλωσσών, καθηγητές, δάσκαλοι και νηπιαγωγοί, εκπαιδ. γενικά	29.988	797	166	651	1.614	28.374
Διάφ. Καλλιτέχνες, Μουσικοί, Τραγουδιστές, Χορευτές-Χοροοργ, Ηθοποιοί και Σκηνοθέτες	14.339	3.796	316	6.610	10.722	3.617
Ηλεκτρολόγοι, ηλεκτρονικοί, ηχολήπτες, οπερατέρ, χειρ. ηλεκτρον. και οπτικ. εξοπλ.	3.023	501	226	1.051	1.778	1.245
Γυμναστές αθλητ. χώρων, προπονητές και επαγγελμ. αθλητές και ποδοσφαιρ.	1.732	262	66	186	514	1.218
Συγγραφείς, Δημοσιογράφοι και ασκούντες συναφή επαγγέλματα	777	45	42	16	103	674
Ανειδίκευτοι εργάτες	8.772	3.081	2.170	2.899	8.150	622
Φύλακες Ασφαλείας	3.084	1.278	381	1.000	2.659	425
Διανομείς πακέτων και άλλων αντικειμένων	2.212	1.310	391	131	1.832	380
Εκκοκιστές βάμβακος	399	25	6	3	34	365
Χειριστές Ανυψωτικών Μηχανημάτων	861	207	148	183	538	323

Στον **πίνακα Χ** καταγράφονται τα δέκα επαγγέλματα, ανά Στατιστική Ταξινόμηση Επαγγελμαμάτων (ΣΤΕΠ), με τα υψηλότερα θετικά ισοζύγια προσλήψεων – απολύσεων, για το μήνα Οκτώβριο του έτους 2015.

Πίνακας ΧΙ

ΠΕΡΙΦΕΡΕΙΑ	Αριθμός Επιχειρησιακών Συμβάσεων	Αριθμός Εργαζομένων	Ποσοστό Μεταβολής Μισθού (%)
Αν. Μακεδονίας & Θράκης	-	-	-
Αττικής	1	16	-3,50%
Βορείου Αιγαίου	-	-	-
Δυτικής Ελλάδας	-	-	-
Δυτικής Μακεδονίας	-	-	-
Ηπείρου	1	32	-19,67%
Θεσσαλίας	-	-	-
Ιονίων Νήσων	-	-	-
Κεντρικής Μακεδονίας	2	71	-11,08%
Κρήτης	-	-	-
Νοτίου Αιγαίου	2	247	-24,05%
Πελοποννήσου	-	-	-
Στερεάς Ελλάδας	-	-	-
ΣΥΝΟΛΟ	6	366	-20,24%

Στον **πίνακα ΧΙ** παρουσιάζονται τα στοιχεία των επιχειρησιακών συμβάσεων που κατατέθηκαν, ανά περιφέρεια, κατά το μήνα Οκτώβριο 2015, και προβλέπουν μεταβολή μισθού.

***Σημείωση:** Κατά το διάστημα 01.10.2015 – 31.10.2015, κατατέθηκαν στο «ΠΣ ΕΡΓΑΝΗ» δεκαέξι (16) επιπλέον έγκυρες επιχειρησιακές συμβάσεις που αφορούσαν 18.892 εργαζόμενους, στις οποίες δεν υπήρξε καμία μεταβολή μισθού.

Πίνακας XII

ΠΕΡΙΦΕΡΕΙΑ	Ε3 (Αναγγελίες Πρόσληψης)	Ε5 (Αναγγελίες Οικειοθελούς Αποχώρησης)	Ε6 (Καταγγελίες Συμβάσεων Αορίστου Χρόνου)	Ε7 (Λήξεις Συμβάσεων Ορισμένου Χρόνου)	ΣΥΝΟΛΟ ΑΠΟΧ/ΣΕΩΝ Ε5+Ε6+Ε7	ΙΣΟΖΥΓΙΟ Ε3-(Ε5+Ε6+Ε7)
Αν. Μακεδ. & Θράκης	8.983	3.168	1.953	2.581	7.702	1.281
Αττικής	84.788	28.524	11.111	19.926	59.561	25.227
Βορείου Αιγαίου	2.680	970	586	3.900	5.456	-2.776
Δυτικής Ελλάδας	8.620	2.476	1.362	3.444	7.282	1.338
Δυτικής Μακεδονίας	3.636	1.119	479	1.182	2.780	856
Ηπείρου	4.263	1.329	1.255	1.661	4.245	18
Θεσσαλίας	9.473	3.563	2.192	3.464	9.219	254
Ιονίων Νήσων	3.153	1.191	1.905	18.779	21.875	-18.722
Κεντρικής Μακεδονίας	28.798	9.476	7.495	10.635	27.606	1.192
Κρήτης	11.295	4.842	3.888	27.066	35.796	-24.501
Νοτίου Αιγαίου	5.178	3.084	9.219	30.975	43.278	-38.100
Πελοποννήσου	7.091	4.213	2.567	3.534	10.314	-3.223
Στερεάς Ελλάδας	5.965	1.880	1.250	2.152	5.282	683
ΣΥΝΟΛΟ	183.923	65.835	45.262	129.299	240.396	-56.473

Στον πίνακα XII καταγράφονται οι ροές μισθωτής απασχόλησης και το ισοζύγιο, συνοπτικά ανά περιφέρεια για το μήνα Οκτώβριο 2015.

Διάγραμμα XII

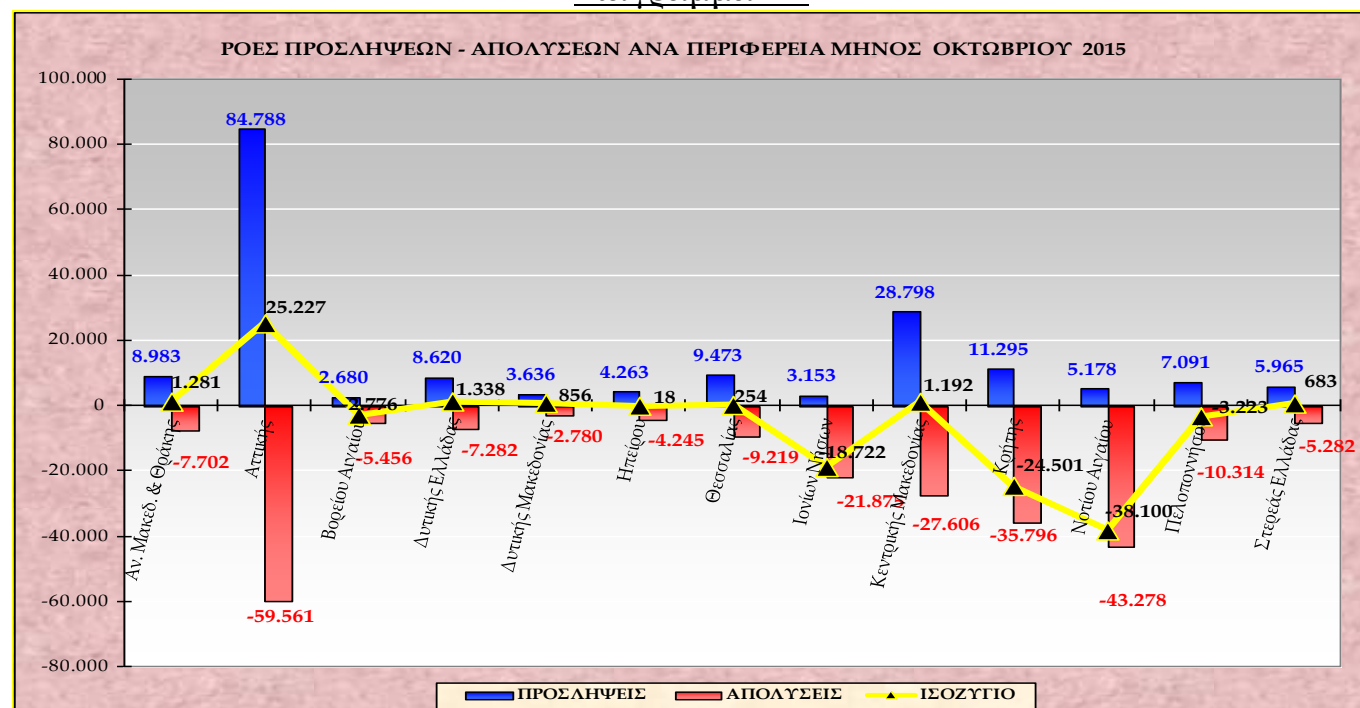

Στο διάγραμμα XII αποτυπώνονται οι ροές προσλήψεων – απολύσεων και το ισοζύγιο ανά περιφέρεια κατά το μήνα Οκτώβριο 2015.

Στον πίνακα XIII που ακολουθεί καταγράφεται το ισοζύγιο ροών μισθωτής απασχόλησης από 01.10.2015 – 31.10.2015, ανά Περιφερειακή Ενότητα και αντίστοιχα στον πίνακα XIV καταγράφεται το ισοζύγιο ροών μισθωτής απασχόλησης από 01.01.2015 – 31.10.2015, ανά Περιφερειακή Ενότητα.

Πίνακας XIII

ΟΚΤΩΒΡΙΟΣ 2015 ΠΕΡΙΦΕΡΕΙΑ	ΠΕΡΙΦΕΡΕΙΑΚΗ ΕΝΟΤΗΤΑ	Ε3 (Αναγγελίες Πρόσληψης)	Ε5 (Αναγγελίες Οικειοθελούς Αποχώρησης)	Ε6 (Καταγγελίες Συμβάσεων Αορίστου Χρόνου)	Ε7 (Λήξεις Συμβάσεων Ορισμένου Χρόνου)	ΣΥΝΟΛΟ ΑΠΟΧ/ΣΕΩΝ Ε5+Ε6+Ε7	ΙΣΟΖΥΓΙΟ Ε3 -(Ε5+Ε6+Ε7)
ΑΝΑΤΟΛΙΚΗΣ ΜΑΚΕΔΟΝΙΑΣ, ΘΡΑΚΗΣ	ΔΡΑΜΑΣ	1.054	366	142	223	731	323
	ΕΒΡΟΥ	1.502	492	240	306	1.038	464
	ΘΑΣΟΥ	232	133	670	1.095	1.898	-1.666
	ΚΑΒΑΛΑΣ	2.508	978	581	534	2.093	415
	ΞΑΝΘΗΣ	1.996	667	203	221	1.091	905
	ΡΟΔΟΠΗΣ	1.691	532	117	202	851	840
ΑΤΤΙΚΗΣ	ΑΝΑΤΟΛΙΚΗΣ ΑΤΤΙΚΗΣ	9.852	3.547	1.688	4.411	9.646	206
	ΒΟΡΕΙΟΥ ΤΟΜΕΑ ΑΘΗΝΩΝ	16.463	4.522	1.746	3.732	10.000	6.463
	ΔΥΤΙΚΗΣ ΑΤΤΙΚΗΣ	2.898	1.144	555	368	2.067	831
	ΔΥΤΙΚΟΥ ΤΟΜΕΑ ΑΘΗΝΩΝ	6.421	2.465	844	612	3.921	2.500
	ΚΕΝΤΡΙΚΟΥ ΤΟΜΕΑ ΑΘΗΝΩΝ	28.465	8.927	2.795	7.078	18.800	9.665
	ΝΗΣΩΝ	532	300	605	766	1.671	-1.139
	ΝΟΤΙΟΥ ΤΟΜΕΑ ΑΘΗΝΩΝ	12.121	4.963	1.460	1.958	8.381	3.740
	ΠΕΙΡΑΙΩΣ	8.036	2.656	1.418	1.001	5.075	2.961
ΒΟΡΕΙΟΥ ΑΙΓΑΙΟΥ	ΙΚΑΡΙΑΣ	29	15	15	52	82	-53
	ΛΕΣΒΟΥ	1.552	356	174	2.150	2.680	-1.128
	ΛΗΜΝΟΥ	60	56	49	122	227	-167
	ΣΑΜΟΥ	437	138	209	1.434	1.781	-1.344
	ΧΙΟΥ	602	405	139	142	686	-84
ΔΥΤΙΚΗΣ ΕΛΛΑΔΑΣ	ΑΙΤΩΛΟΑΚΑΡΝΑΝΙΑΣ	1.988	455	234	573	1.262	726
	ΑΧΑΪΑΣ	5.527	1.633	686	2.063	4.382	1.145
	ΗΛΕΙΑΣ	1.105	388	442	808	1.638	-533
ΔΥΤΙΚΗΣ ΜΑΚΕΔΟΝΙΑ	ΓΡΕΒΕΝΩΝ	242	118	30	49	197	45
	ΚΑΣΤΟΡΙΑΣ	758	227	101	270	598	160
	ΚΟΖΑΝΗΣ	2.151	593	289	772	1.654	497
	ΦΛΩΡΙΝΑΣ	485	181	59	91	331	154
ΗΠΕΙΡΟΥ	ΑΡΤΑΣ	628	157	102	89	348	280
	ΘΕΣΠΡΩΤΙΑΣ	474	223	287	308	818	-344
	ΙΩΑΝΝΙΝΩΝ	2.665	775	272	543	1.590	1.075
	ΠΡΕΒΕΖΑΣ	496	174	594	721	1.489	-993
ΘΕΣΣΑΛΙΑΣ	ΚΑΡΔΙΤΣΑΣ	1.230	487	94	193	774	456
	ΛΑΡΙΣΑΣ	3.996	1.322	496	1.352	3.170	826
	ΜΑΓΝΗΣΙΑΣ	2.612	1.084	471	562	2.117	495
	ΣΠΟΡΑΔΩΝ	92	80	908	908	1.896	-1.804
	ΤΡΙΚΑΛΩΝ	1.543	590	223	449	1.262	281

ΟΚΤΩΒΡΙΟΣ 2015 ΠΕΡΙΦΕΡΕΙΑ (συνέχεια)	ΠΕΡΙΦΕΡΕΙΑΚΗ ΕΝΟΤΗΤΑ	Ε3 (Αναγγελίες Πρόσληψης)	Ε5 (Αναγγελίες Οικειοθελούς Αποχώρησης)	Ε6 (Καταγγελίες Συμβάσεων Αορίστου Χρόνου)	Ε7 (Λήξεις Συμβάσεων Ορισμένου Χρόνου)	ΣΥΝΟΛΟ ΑΠΟΧ/ΣΕΩΝ Ε5+Ε6+Ε7	ΙΣΟΖΥΓΙΟ Ε3 -(Ε5+Ε6+Ε7)
ΙΟΝΙΩΝ ΝΗΣΩΝ	ΖΑΚΥΝΘΟΥ	736	201	444	6.089	6.734	-5.998
	ΙΘΑΚΗΣ	11	16	40	7	63	-52
	ΚΕΡΚΥΡΑΣ	1.674	588	937	8.869	10.394	-8.720
	ΚΕΦΑΛΛΗΝΙΑΣ	410	171	249	2.555	2.975	-2.565
	ΛΕΥΚΑΔΑΣ	322	215	235	1.259	1.709	-1.387
ΚΕΝΤΡΙΚΗΣ ΜΑΚΕΔΟΝΙΑΣ	ΗΜΑΘΙΑΣ	2.035	500	198	776	1.474	561
	ΘΕΣΣΑΛΟΝΙΚΗΣ	19.125	5.803	2.594	3.715	12.112	7.013
	ΚΙΛΚΙΣ	830	260	159	246	665	165
	ΠΕΛΛΑΣ	1.887	788	319	954	2.061	-174
	ΠΙΕΡΙΑΣ	1.582	727	1.056	683	2.466	-884
	ΣΕΡΡΩΝ	1.784	456	186	415	1.057	727
	ΧΑΛΚΙΔΙΚΗΣ	1.555	942	2.983	3.846	7.771	-6.216
ΚΡΗΤΗΣ	ΗΡΑΚΛΕΙΟΥ	5.620	2.495	1.573	11.235	15.303	-9.683
	ΛΑΣΙΘΙΟΥ	1.413	435	449	4.210	5.094	-3.681
	ΡΕΘΥΜΝΟΥ	1.360	589	693	4.219	5.501	-4.141
	ΧΑΝΙΩΝ	2.902	1.323	1.173	7.402	9.898	-6.996
ΝΟΤΙΟΥ ΑΙΓΑΙΟΥ	ΑΝΔΡΟΥ	73	50	137	44	231	-158
	ΘΗΡΑΣ	707	571	2.909	2.685	6.165	-5.458
	ΚΑΛΥΜΝΟΥ	89	85	266	227	578	-489
	ΚΑΡΠΑΘΟΥ	28	21	412	286	719	-691
	ΚΕΑΣ-ΚΥΘΟΝΟΥ	10	44	102	8	154	-144
	ΚΩ	504	298	306	8.994	9.598	-9.094
	ΜΗΛΟΥ	44	148	372	55	575	-531
	ΜΥΚΟΝΟΥ	323	296	2.042	2.698	5.036	-4.713
	ΝΑΞΟΥ	173	136	430	972	1.538	-1.365
	ΠΑΡΟΥ	173	207	1.044	583	1.834	-1.661
	ΡΟΔΟΥ	2.192	916	921	13.812	15.649	-13.457
	ΣΥΡΟΥ	797	213	222	257	692	105
ΤΗΝΟΥ	65	99	56	354	509	-444	
ΠΕΛΟΠΟΝΝΗΣΟΥ	ΑΡΓΟΛΙΔΑΣ	1.676	879	610	1.119	2.608	-932
	ΑΡΚΑΔΙΑΣ	819	396	131	101	628	191
	ΚΟΡΙΝΘΙΑΣ	1.964	1.753	829	1.163	3.745	-1.781
	ΛΑΚΩΝΙΑΣ	661	326	224	185	735	-74
	ΜΕΣΣΗΝΙΑΣ	1.971	859	773	966	2.598	-627
ΣΤΕΡΕΑΣ ΕΛΛΑΔΑΣ	ΒΟΙΩΤΙΑΣ	1.953	494	406	609	1.509	444
	ΕΥΒΟΙΑΣ	2.276	829	585	989	2.403	-127
	ΕΥΡΥΤΑΝΙΑΣ	125	24	8	2	34	91
	ΦΘΙΩΤΙΔΑΣ	1.294	432	193	467	1.092	202
	ΦΩΚΙΔΑΣ	317	101	58	85	244	73
ΣΥΝΟΛΟ		183.923	65.835	45.262	129.299	240.396	-56.473

Πίνακας XIV

01.01.2015 – 31.10.2015 ΠΕΡΙΦΕΡΕΙΑ	ΠΕΡΙΦΕΡΕΙΑΚΗ ΕΝΟΤΗΤΑ	Ε3 (Αναγγελίες Πρόσληψης)	Ε5 (Αναγγελίες Οικειοθελούς Αποχώρησης)	Ε6 (Καταγγελίες Συμβάσεων Αορίστου Χρόνου)	Ε7 (Λήξεις Συμβάσεων Ορισμένου Χρόνου)	ΣΥΝΟΛΟ ΑΠΟΧ/ΣΕΩΝ Ε5+Ε6+Ε7	ΙΣΟΖΥΓΙΟ Ε3 -(Ε5+Ε6+Ε7)
<u>ΑΝΑΤΟΛΙΚΗΣ ΜΑΚΕΔΟΝΙΑΣ, ΘΡΑΚΗΣ</u>	ΔΡΑΜΑΣ	7.787	3.230	1.334	2.250	6.814	973
	ΕΒΡΟΥ	11.226	5.270	2.043	3.371	10.684	542
	ΘΑΣΟΥ	6.308	1.878	1.777	2.309	5.964	344
	ΚΑΒΑΛΑΣ	15.882	6.683	3.305	4.203	14.191	1.691
	ΞΑΝΘΗΣ	10.646	4.060	1.473	3.545	9.078	1.568
	ΡΟΔΟΠΗΣ	9.327	4.771	1.043	2.527	8.341	986
<u>ΑΤΤΙΚΗΣ</u>	ΑΝΑΤΟΛΙΚΗΣ ΑΤΤΙΚΗΣ	83.723	30.301	13.035	33.031	76.367	7.356
	ΒΟΡΕΙΟΥ ΤΟΜΕΑ ΑΘΗΝΩΝ	104.680	43.140	17.225	39.459	99.824	4.856
	ΔΥΤΙΚΗΣ ΑΤΤΙΚΗΣ	22.751	11.010	5.618	4.058	20.686	2.065
	ΔΥΤΙΚΟΥ ΤΟΜΕΑ ΑΘΗΝΩΝ	40.472	20.488	7.950	9.648	38.086	2.386
	ΚΕΝΤΡΙΚΟΥ ΤΟΜΕΑ ΑΘΗΝΩΝ	183.618	77.612	27.159	75.854	180.625	2.993
	ΝΗΣΩΝ	8.063	2.810	1.564	2.747	7.121	942
	ΝΟΤΙΟΥ ΤΟΜΕΑ ΑΘΗΝΩΝ	83.751	42.358	14.093	23.367	79.818	3.933
	ΠΕΙΡΑΙΩΣ	56.398	23.241	15.107	13.609	51.957	4.441
<u>ΒΟΡΕΙΟΥ ΑΙΓΑΙΟΥ</u>	ΙΚΑΡΙΑΣ	486	124	87	165	376	110
	ΛΕΣΒΟΥ	11.566	3.780	1.051	6.345	11.176	390
	ΛΗΜΝΟΥ	1.238	668	168	320	1.156	82
	ΣΑΜΟΥ	5.836	1.727	559	2.867	5.153	683
	ΧΙΟΥ	5.979	3.194	653	1.871	5.718	261
<u>ΔΥΤΙΚΗΣ ΕΛΛΑΔΑΣ</u>	ΑΙΤΩΛΟΑΚΑΡΝΑΝΙΑΣ	11.806	4.236	2.492	4.675	11.403	403
	ΑΧΑΪΑΣ	40.667	15.467	5.903	17.049	38.419	2.248
	ΗΛΕΙΑΣ	11.125	4.057	2.862	3.753	10.672	453
<u>ΔΥΤΙΚΗΣ ΜΑΚΕΔΟΝΙΑ</u>	ΓΡΕΒΕΝΩΝ	1.823	891	336	500	1.727	96
	ΚΑΣΤΟΡΙΑΣ	5.393	1.817	1.312	2.404	5.533	-140
	ΚΟΖΑΝΗΣ	12.257	4.896	3.230	4.037	12.163	94
	ΦΛΩΡΙΝΑΣ	2.791	1.128	630	860	2.618	173
<u>ΗΠΕΙΡΟΥ</u>	ΑΡΤΑΣ	3.123	1.332	930	953	3.215	-92
	ΘΕΣΠΡΩΤΙΑΣ	5.529	2.615	805	1.831	5.251	278
	ΙΩΑΝΝΙΝΩΝ	16.568	7.612	2.464	5.882	15.958	610
	ΠΡΕΒΕΖΑΣ	6.301	2.299	1.277	2.348	5.924	377
<u>ΘΕΣΣΑΛΙΑΣ</u>	ΚΑΡΔΙΤΣΑΣ	6.821	3.579	1.306	1.337	6.222	599
	ΛΑΡΙΣΑΣ	27.817	10.757	5.045	10.833	26.635	1.182
	ΜΑΓΝΗΣΙΑΣ	19.772	9.641	3.974	5.414	19.029	743
	ΣΠΟΡΑΔΩΝ	5.493	1.403	2.068	1.740	5.211	282
	ΤΡΙΚΑΛΩΝ	11.730	4.756	1.970	5.109	11.835	-105

01.01.2015 – 31.10.2015 ΠΕΡΙΦΕΡΕΙΑ (συνέχεια)	ΠΕΡΙΦΕΡΕΙΑΚΗ ΕΝΟΤΗΤΑ	Ε3 (Αναγγελίες Πρόσληψης)	Ε5 (Αναγγελίες Οικειοθελούς Αποχώρησης)	Ε6 (Καταγγελίες Συμβάσεων Αορίστου Χρόνου)	Ε7 (Λήξεις Συμβάσεων Ορισμένου Χρόνου)	ΣΥΝΟΛΟ ΑΠΟΧ/ΣΕΩΝ Ε5+Ε6+Ε7	ΙΣΟΖΥΓΙΟ Ε3 -(Ε5+Ε6+Ε7)
ΙΟΝΙΩΝ ΝΗΣΩΝ	ΖΑΚΥΝΘΟΥ	15.119	3.192	855	9.408	13.455	1.664
	ΙΘΑΚΗΣ	261	81	81	61	223	38
	ΚΕΡΚΥΡΑΣ	29.439	5.757	2.323	17.164	25.244	4.195
	ΚΕΦΑΛΛΗΝΙΑΣ	6.816	1.418	592	3.974	5.984	832
	ΛΕΥΚΑΔΑΣ	5.565	2.244	593	2.395	5.232	333
ΚΕΝΤΡΙΚΗΣ ΜΑΚΕΔΟΝΙΑΣ	ΗΜΑΘΙΑΣ	15.661	4.725	2.202	6.258	13.185	2.476
	ΘΕΣΣΑΛΟΝΙΚΗΣ	125.738	52.752	26.227	38.618	117.597	8.141
	ΚΙΛΚΙΣ	6.243	2.203	1.261	2.133	5.597	646
	ΠΕΛΛΑΣ	18.477	8.857	1.734	5.992	16.583	1.894
	ΠΙΕΡΙΑΣ	17.378	8.933	3.526	4.377	16.836	542
	ΣΕΡΡΩΝ	10.791	4.245	2.010	3.898	10.153	638
	ΧΑΛΚΙΔΙΚΗΣ	37.751	15.373	7.314	11.145	33.832	3.919
ΚΡΗΤΗΣ	ΗΡΑΚΛΕΙΟΥ	63.569	21.930	6.817	26.796	55.543	8.026
	ΛΑΣΙΘΙΟΥ	21.456	6.869	1.451	10.378	18.698	2.758
	ΡΕΘΥΜΝΟΥ	19.599	5.458	1.771	8.954	16.183	3.416
	ΧΑΝΙΩΝ	36.681	10.408	3.671	18.038	32.117	4.564
ΝΟΤΙΟΥ ΑΙΓΑΙΟΥ	ΑΝΔΡΟΥ	1.442	700	363	258	1.321	121
	ΘΗΡΑΣ	18.577	5.295	4.322	5.198	14.815	3.762
	ΚΑΛΥΜΝΟΥ	2.279	717	601	546	1.864	415
	ΚΑΡΠΑΘΟΥ	1.485	183	763	477	1.423	62
	ΚΕΑΣ - ΚΥΘΟΥ	668	380	204	53	637	31
	ΚΩ	20.889	4.648	645	11.930	17.223	3.666
	ΜΗΛΟΥ	2.593	1.405	728	219	2.352	241
	ΜΥΚΟΝΟΥ	14.130	4.415	3.358	5.009	12.782	1.348
	ΝΑΞΟΥ	4.563	1.247	748	2.050	4.045	518
	ΠΑΡΟΥ	7.215	2.972	2.150	1.492	6.614	601
	ΡΟΔΟΥ	44.220	10.318	2.628	21.116	34.062	10.158
	ΣΥΡΟΥ	5.156	2.038	792	2.294	5.124	32
	ΤΗΝΟΥ	1.731	604	122	809	1.535	196
ΠΕΛΟΠΟΝΝΗΣΟΥ	ΑΡΓΟΛΙΔΑΣ	15.569	7.347	2.850	5.463	15.660	-91
	ΑΡΚΑΔΙΑΣ	6.585	3.064	1.063	2.138	6.265	320
	ΚΟΡΙΝΘΙΑΣ	19.065	8.472	3.005	6.034	17.511	1.554
	ΛΑΚΩΝΙΑΣ	6.113	3.158	1.032	1.820	6.010	103
	ΜΕΣΣΗΝΙΑΣ	17.732	7.686	3.316	5.177	16.179	1.553
ΣΤΕΡΕΑΣ ΕΛΛΑΔΑΣ	ΒΟΙΩΤΙΑΣ	11.351	3.997	2.618	3.964	10.579	772
	ΕΥΒΟΙΑΣ	19.701	7.312	3.140	7.554	18.006	1.695
	ΕΥΡΥΤΑΝΙΑΣ	622	279	87	261	627	-5
	ΦΘΙΩΤΙΔΑΣ	11.541	3.836	1.943	4.508	10.287	1.254
	ΦΩΚΙΔΑΣ	2.791	1.163	437	834	2.434	357
ΣΥΝΟΛΟ		1.525.315	598.512	251.191	559.064	1.408.767	116.548

Πίνακας XV

ΜΗΝΑΣ	Ε3 (Αναγγελίες Πρόσληψης από χειρόγραφες υποβολές)	Μερίδιο συμμετοχής αναγγελιών προσλήψεων από χειρόγραφες υποβολές στο σύνολο των αναγγελιών πρόσληψης μέσω χειρόγραφων υποβολών και Πληροφοριακού Συστήματος «ΕΡΓΑΝΗ»	ΣΥΝΟΛΟ Ε5+Ε6+Ε7 (Καταγγελίες και λήξεις συμβάσεων, αναγγελίες οικειοθελούς αποχώρησης, από χειρόγραφες υποβολές)	Μερίδιο συμμετοχής απολύσεων από χειρόγραφες υποβολές στο σύνολο των απολύσεων μέσω χειρόγραφων υποβολών και Πληροφοριακού Συστήματος «ΕΡΓΑΝΗ»	ΙΣΟΖΥΓΙΟ Ε3-(Ε5+Ε6+Ε7) Προσλήψεων – Απολύσεων μέσω χειρόγραφων υποβολών
2015					
Ιανουάριος	826	0,9%	2.793	2,7%	-1.967
Φεβρουάριος	1.406	1,42%	2.443	2,86%	-1.037
Μάρτιος	1.634	1,36%	1.669	1,70%	-35
Απρίλιος	2.514	1,33%	1.371	1,27%	1.143
Μάιος	1.949	0,90%	1.676	1,29%	273
Ιούνιος	3.289	1,72%	1.693	0,93%	1.596
Ιούλιος	1.383	0,95%	3.891	2,37%	-2.508
Αύγουστος	1.345	1,10%	1.534	1,25%	-189
Σεπτέμβριος	1.293	0,73%	1.828	0,96%	-535
Οκτώβριος	1.732	0,93%	1.497	0,62%	235

Στον **πίνακα XV** καταγράφονται οι ροές μισθωτής απασχόλησης ανά μήνα οι οποίες κατατέθηκαν **χειρόγραφα** (εκπρόθεσμες υποβολές – ειδικές κατηγορίες επιχειρήσεων) από 01.01.2015 έως και 31.10.2015 στις περιφερειακές υπηρεσίες του ΟΑΕΔ, καθώς επίσης και το μερίδιο συμμετοχής τους στο σύνολο των ροών που αντλούνται τόσο από το Πληροφοριακό Σύστημα «ΕΡΓΑΝΗ» όσο και από τις χειρόγραφες υποβολές.