ΥΠΟΥΡΓΕΙΟ ΟΙΚΟΝΟΜΙΚΩΝ

ΓΕΝΙΚΗ ΓΡΑΜΜΑΤΕΙΑ ΔΗΜΟΣΙΩΝ ΕΣΟΔΩΝ
ΓΕΝΙΚΗ Δ/ΝΣΗ ΗΛΕΚΤΡΟΝΙΚΗΣ ΔΙΑΚΥΒΕΡΝΗΣΗΣ
& ΑΝΘΡΩΠΙΝΟΥ ΔΥΝΑΜΙΚΟΥ
ΔΙΕΥΘΥΝΣΗ ΟΡΓΑΝΩΣΗΣ-ΤΜΗΜΑ Δ'

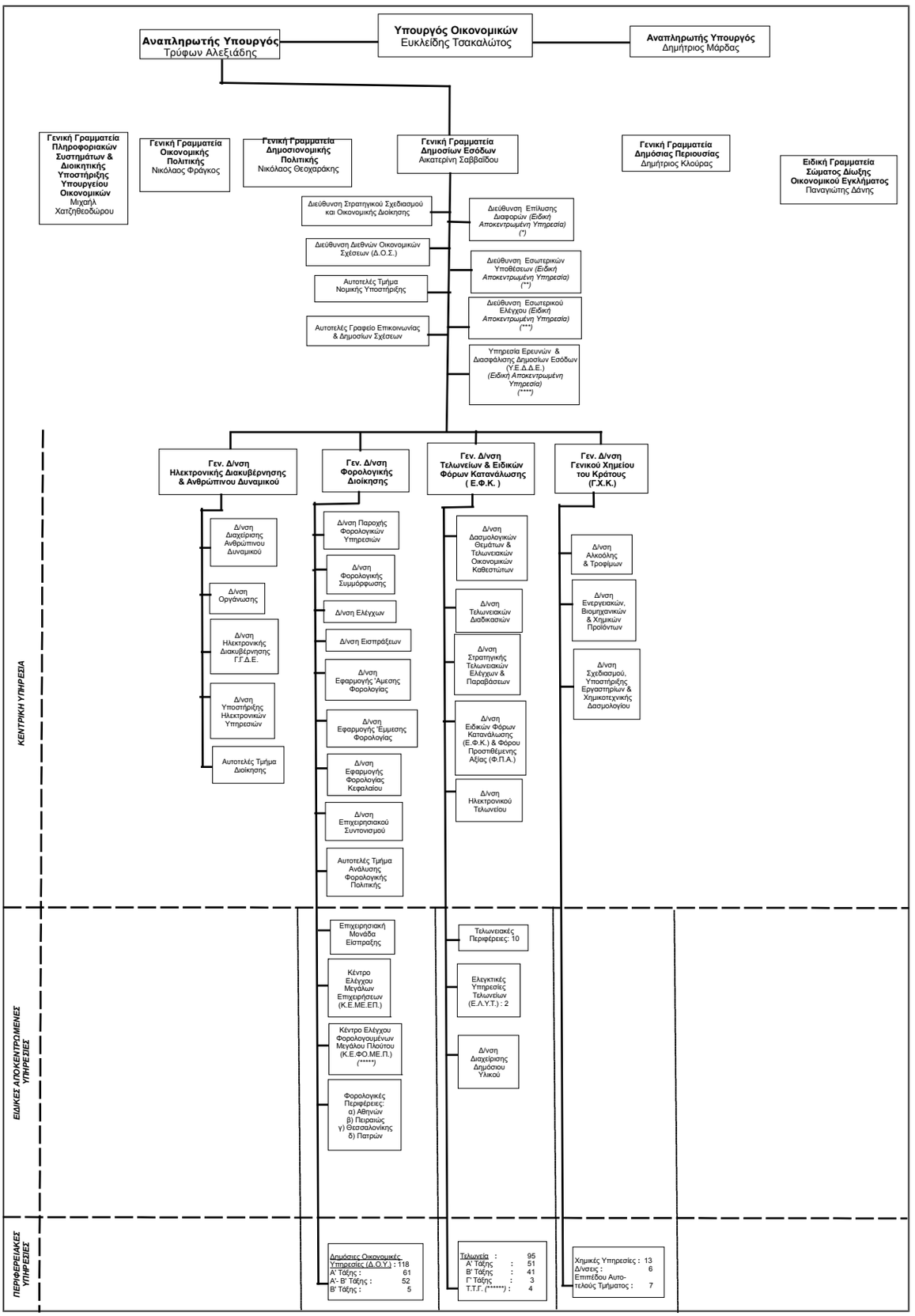

(*) έως (*****) : βλέπε 2η σελίδα
(******) Υπαγόμενα σε Τελωνεία

ΦΟΡΕΑΣ ΠΟΥ ΕΠΟΠΤΕΥΕΤΑΙ ΑΠΟ ΤΗΝ ΓΕΝΙΚΗ ΓΡΑΜΜΑΤΕΑ ΔΗΜΟΣΙΩΝ ΕΣΟΔΩΝ (ΕΝΤΟΣ ΤΟΥ ΔΗΜΟΣΙΟΥ ΤΟΜΕΑ)

Νομικά Πρόσωπα Δημοσίου Δικαίου:

- Ειδικό Ταμείο Ελέγχου Παραγωγής & Ποιότητας Αλκοόλης και Αλκοολούχων Ποτών (Ε.Τ.Ε.Π.Π.Α.Α.)

Ιούλιος 2015

Αρχείο: ΟΡΓΑΝΟΓΡΑΜΜΑ Γ.Γ.Δ.Ε. , σύμφωνα με την αριθ.Δ6Α 1058824 ΕΞ2014 /8.4.2014 (Β' 865) απόφαση του Γ.Γ.Δ.Ε. και το Π.Δ. 111/2014 (Α' 178), όπως ισχύουν
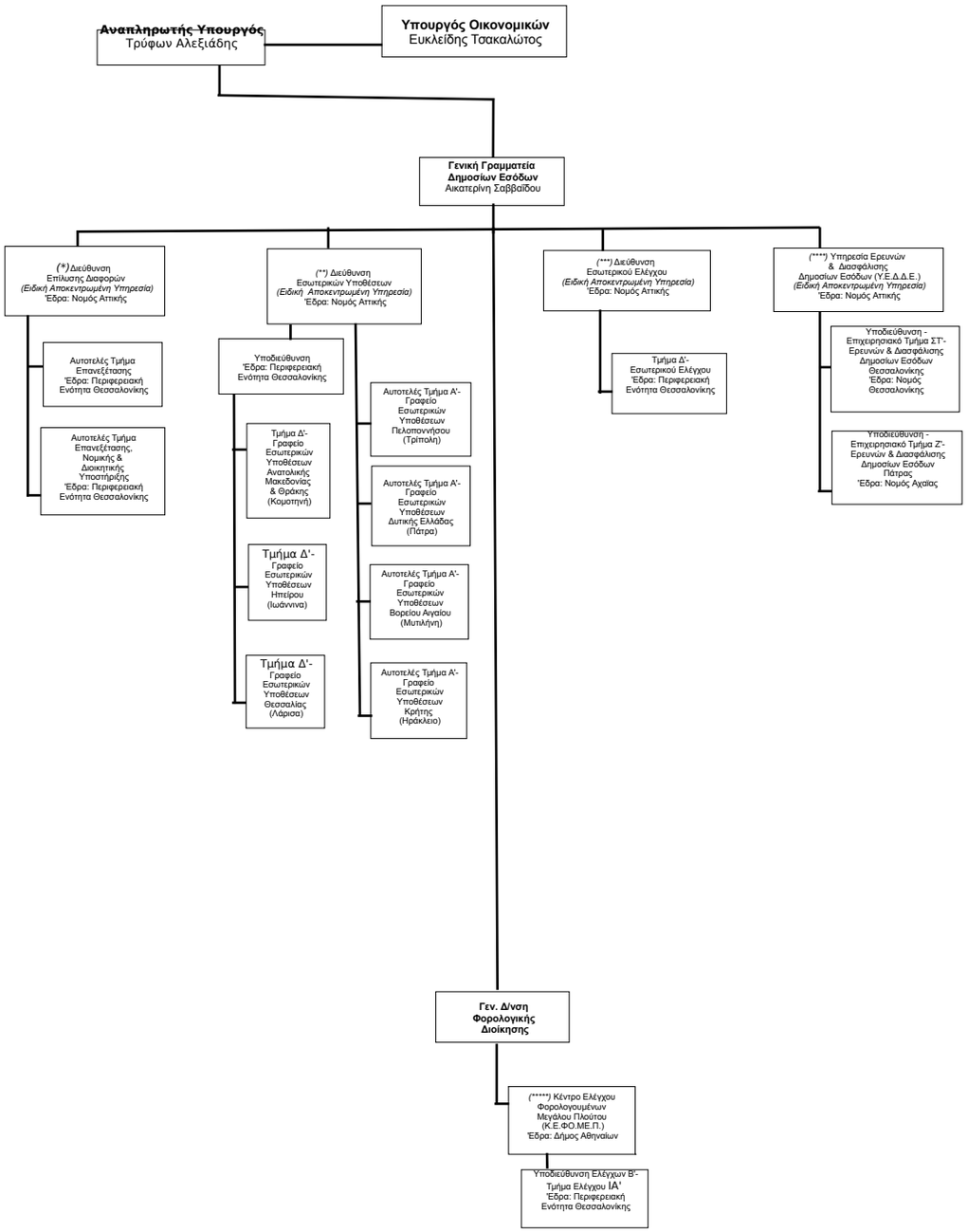
ΜΟΝΑΔΕΣ ΥΠΗΡΕΣΙΩΝ ΠΟΥ ΛΕΙΤΟΥΡΓΟΥΝ ΕΚΤΟΣ ΤΗΣ ΕΔΡΑΣ ΑΥΤΩΝ