



# Υπουργείο Εργασίας, Κοινωνικής Ασφάλισης & Πρόνοιας



## ΕΝΙΑΙΟ ΣΥΣΤΗΜΑ ΕΛΕΓΧΟΥ & ΠΛΗΡΩΜΩΝ ΣΥΝΤΑΞΕΩΝ “ΗΛΙΟΣ”



Κατηγορία Συνταξιοφύγων	Μάρτιος 2014	Απρίλιος 2014	Μάιος 2014
Γήρατος	1.987.363	1.988.627	1.990.713
Θανάτου	401.178	351.307	402.463
Αναπηρίας	238.426	238.359	231.697
Ανασφάλιστων Υπερψήφικων ΟΓΑ	30.910	31.036	31.107
Χωρίς Ενδειξη Κατηγορίας	1.337	1.343	1.342
<b>ΣΥΝΟΛΟ</b>	<b>2.654.214</b>	<b>2.645.672*</b>	<b>2.655.322</b>

Πίνακας 12: Πλήθος Δικαιούχων Προνοιακών Επιδομάτων και κατανομή ποσού ανά ηλικία



Διάγραμμα 7: Ποσοστιαία

Γεωγραφική κατανομή συντάξεων	Τόσος Συντάξεων	Γήρατος	Αναπηρίας	Χωρίς Ενδειξη Κατηγορίας
Ανατολική Μακεδονία Θράκης	237.652	173.219	39.046	25.214
Κεντρική Μακεδονία	732.718	530.435	144.562	57.749
Ηπειρού	150.389	110.568	24.686	15.045
Δυτική Μακεδονία	112.852	82.323	20.226	10.258
Θεσσαλίας	309.826	222.695	55.370	31.549
Ιονίων Νήσων	80.063	58.052	14.712	7.218
Πελοπόννησος	224.534	160.501	45.236	19.142
Αττικής	1.720.591	1.200.307	415.607	95.594
Δυτική Ελλάδα	262.106	189.396	48.399	24.101
Πελοποννήσου	226.178	168.611	37.807	19.616
Κρήτης	224.583	159.521	40.562	24.379
Νοτίου Αιγαίου	97.671	71.160	18.884	7.554
Βορείου Αιγαίου	80.542	57.517	15.495	7.479



### ΜΗΝΙΑΙΑ ΑΠΕΙΚΟΝΙΣΗ ΣΥΝΤΑΞΙΟΔΟΤΙΚΩΝ ΠΑΡΟΧΩΝ & ΠΡΟΝΟΙΑΚΩΝ ΕΠΙΔΟΜΑΤΩΝ ΕΚΘΕΣΗ ΔΕΚΑΘΗ ΕΚΤΗ ΣΕΠΤΕΜΒΡΙΟΣ 2014

## Περιεχόμενα

1. Εισαγωγή .....	3
2. Ποσοτική & Ποιοτική Ανάλυση Δεδομένων Ελέγχου & Πληρωμών Συντάξεων .....	4
2.1 Μέσο Εισόδημα από συντάξεις.....	4
2.2 Κατανομή Συνταξιούχων ανά Ηλικία .....	7
2.3 Ροές Συνταξιούχων ανά Φορέα Κοινωνικής Ασφάλισης .....	9
2.4 Ανάλυση Συντάξεων ανά Κατηγορία και κλίμακα ποσού .....	11
2.5 Γεωγραφική κατανομή συντάξεων .....	13
3. Ανάλυση & Συσχέτιση Προνοιακών Επιδομάτων.....	15
3.1 Πλήθος και Μέσο Ποσό Καταβολής Δικαιούχων Προνοιακών Επιδομάτων.....	15
3.2 Κατανομή Πλήθους Συνταξιούχων/Δικαιούχων Προνοιακών Επιδομάτων .....	17
3.3 Κατανομή Δικαιούχων Προνοιακών Επιδομάτων ανά ηλικία .....	19
3.4 Γεωγραφική Κατανομή Δικαιούχων Προνοιακών Επιδομάτων .....	20
ΠΑΡΑΡΤΗΜΑ –ΠΙΝΑΚΕΣ .....	22
Α. Κατανομή συντάξεων ανά ταμείο και κατηγορία.....	23
Β. Κατανομή συντάξεων ανά νομό.....	26
Γ. Κατανομή συντάξεων ανά υπηκοότητα .....	28
Δ. Γεωγραφική Κατανομή Προνοιακών Επιδομάτων ανά νομό .....	31

## 1. Εισαγωγή

Η δέκατη έκτη μηνιαία έκθεση του Ενιαίου Συστήματος Ελέγχου και Πληρωμών Συντάξεων «ΗΛΙΟΣ» αποτυπώνει την εικόνα των συνταξιοδοτικών παροχών και των προνοιακών επιδομάτων της χώρας για το μήνα **Σεπτέμβριο του 2014**.

Η παρούσα έκθεση εμπλουτίστηκε με νέα στοιχεία πληροφόρησης που αφορούν στην αποτύπωση του συνολικού καταβαλλόμενου ποσού σύνταξης και αναδρομικών ανά ταμείο κύριας και επικουρικής ασφάλισης για τους νέους συνταξιούχους καθώς επίσης και στη στατιστική απεικόνιση του πλήθους και του συνολικού ποσού αναστολής συντάξεων λόγω ληξιαρχικών μεταβολών ανά ταμείο και κατηγορία σύνταξης.

Σύμφωνα με την επεξεργασία των στοιχείων του συστήματος «ΑΡΙΑΔΝΗ», αναγγέλθηκαν για αναστολή 7.816 συντάξεις λόγω θανάτου του συνταξιούχου συνολικού ποσού 3.453.838,71 ευρώ και 91 λόγω γάμου συνολικού ποσού 13.079,09 ευρώ. Μετά από διασταύρωση που έγινε με τα στοιχεία του Μητρώου προνοιακών επιδομάτων διαπιστώθηκαν 966 περιπτώσεις θανόντων ενώ το σύνολο των προνοιακών επιδομάτων ανήλθε σε 175.664.

Η 16<sup>η</sup> έκθεση είναι δομημένη σε 2 βασικές ενότητες όσον αφορά στην ποιοτική και ποσοτική ανάλυση των δεδομένων:

- η πρώτη ενότητα αποτελείται από 5 υποενότητες και περιλαμβάνει στατιστικά στοιχεία αμιγώς των συντάξεων και των συνταξιούχων της χώρας, του μέσου μηνιαίου εισοδήματος, της ηλικιακής κατανομής των συνταξιούχων, της μηνιαίας εισροής νέων συνταξιούχων ανά ταμείο και κατηγορία σύνταξης και του καταβαλλόμενου ποσού αναδρομικών, την κατανομή του πλήθους και του ποσού αναστολών συντάξεων ανά ταμείο και κατηγορία και της γεωγραφικής κατανομής των συντάξεων,
- η δεύτερη ενότητα η οποία διαρθρώνεται σε 4 υποενότητες περιλαμβάνει στατιστικά στοιχεία σχετικά με το πλήθος και το μέσο εισόδημα των δικαιούχων προνοιακών επιδομάτων, την κατανομή των συνταξιούχων/δικαιούχων προνοιακών επιδομάτων ανά εύρος καταβαλλόμενου ποσού σύνταξης και κατηγορία σύνταξης, την ηλικιακή κατανομή των δικαιούχων και τη γεωγραφική κατανομή τους.

Στο παράρτημα, αποτυπώνονται στοιχεία ανά κατηγορία σύνταξης και κατανομή ανά ταμείο και ανά νομό, η κατανομή των συντάξεων ανά εθνικότητα, καθώς και η γεωγραφική κατανομή των προνοιακών επιδομάτων.

## 2. Ποσοτική & Ποιοτική Ανάλυση Δεδομένων Ελέγχου & Πληρωμών Συντάξεων

### 2.1 Μέσο Εισόδημα από συντάξεις

Από την επεξεργασία των στοιχείων των συντάξεων του Σεπτεμβρίου του 2014 προέκυψε ότι ο αριθμός των συνταξιούχων της χώρας ανέρχεται σε **2.655.890** και το μέσο εισόδημα των συνταξιούχων γήρατος σε **946,56€** (προ φόρου και κρατήσεων υγειονομικής περίθαλψης). Αναλυτικά στοιχεία αποτυπώνονται στους πίνακες 1 και 2 που ακολουθούν.

Κατηγορία Συνταξιούχων	Πλήθος Συνταξιούχων		
	Ιούλιος 2014	Αύγουστος 2014	Σεπτέμβριος 2014
Γήρατος	1.991.313	1.991.979	1.993.786
Θανάτου	403.254	403.245	401.251
Αναπηρίας	229.833	228.582	228.133
Ανασφάλιστων Υπερηλικών ΟΓΑ	31.084	31.230	31.303
Χωρίς Ένδειξη Κατηγορίας	1.371	1.394	1.417
<b>ΣΥΝΟΛΟ</b>	<b>2.656.855</b>	<b>2.656.430</b>	<b>2.655.890</b>

**Πίνακας 1:** Πλήθος Συνταξιούχων ανά κατηγορία σύνταξης

Κατηγορία Συνταξιούχων	Μηνιαίο Ποσό (€)			Μέσο Μηνιαίο Εισόδημα από συντάξεις (€)		
	Ιούλιος 2014	Αύγουστος 2014	Σεπτέμβριος 2014	Ιούλιος 2014	Αύγουστος 2014	Σεπτέμβριος 2014
Γήρατος	1.879.410.307	1.883.867.241	1.887.228.214	943,80	945,73	946,56
Θανάτου	274.668.483	274.944.476	274.123.145	681,13	681,83	683,17
Αναπηρίας	143.382.891	142.770.811	142.666.730	623,86	624,59	625,37
Ανασφάλιστων Υπερηλικών ΟΓΑ	11.187.491	11.243.606	11.268.341	359,91	360,03	359,98
Χωρίς Ένδειξη Κατηγορίας	1.066.362	1.082.764	1.102.656	777,8	776,73	778,16
<b>ΣΥΝΟΛΟ</b>	<b>2.309.715.534</b>	<b>2.313.908.898</b>	<b>2.316.389.087</b>			

**Πίνακας 2:** Μέσο Μηνιαίο Εισόδημα από Συντάξεις προ Φόρων και Κρατήσεων Περίθαλψης

Για τον υπολογισμό του μέσου μηνιαίου εισοδήματος αθροίζονται στην κατηγορία της σύνταξης γήρατος και όλες οι συντάξεις άλλων κατηγοριών (θανάτου, αναπηρίας) που ενδεχομένως λαμβάνει ένας συνταξιούχος.

Με τα δεδομένα των συντάξεων του **Σεπτεμβρίου** προκύπτει το μείγμα των συνταξιούχων και το μέσο μηνιαίο εισόδημα από συντάξεις που αποτυπώνεται στο διάγραμμα 1 που ακολουθεί.

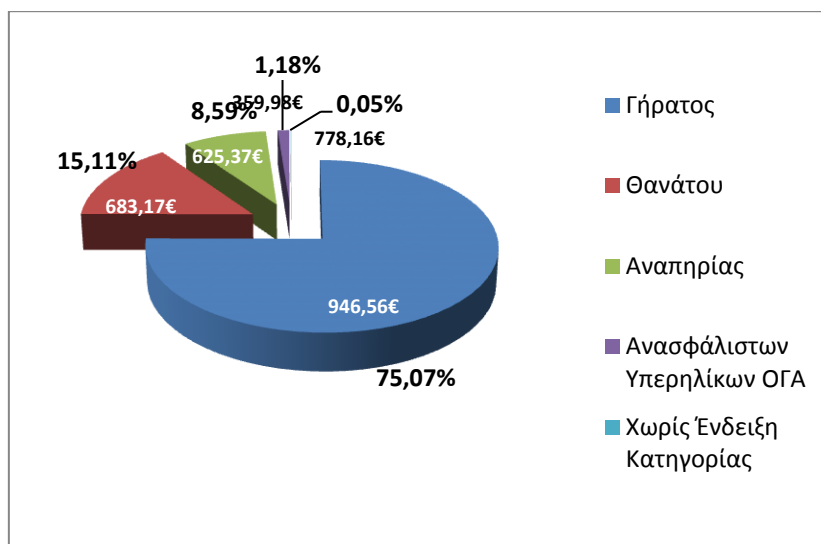

**Διάγραμμα 1:** Ποσοστιαία κατανομή συνταξιούχων & μέσο μηνιαίο εισόδημα

Στον Πίνακα 3 παρουσιάζονται αναλυτικά στοιχεία του αριθμού των συνταξιούχων και του μέσου μηνιαίου εισοδήματός τους ανά φύλο. Παρατηρείται, ότι οι γυναίκες συνταξιούχοι είναι **1.389.098** ενώ οι άνδρες **1.258.369** (8.423 συνταξιούχοι δεν είχαν ένδειξη φύλου).

Κατηγορία Συνταξιούχων	Πλήθος		Μέσο Μηνιαίο Εισόδημα από συντάξεις (€)	
	Γυναίκες	Άνδρες	Γυναίκες	Άνδρες
Γήρατος	908.467	1.082.026	790,08 €	1.079,54 €
Θανάτου	369.911	26.292	700,39 €	492,20 €
Αναπηρίας	88.578	139.473	544,85 €	676,32 €
Ανασφάλιστων Υπερηλικών ΟΓΑ	21.483	9.820	360,04 €	359,85 €
Χωρίς Ένδειξη Κατηγορίας	659	758	776,87 €	779,28 €
<b>ΣΥΝΟΛΟ</b>	<b>1.389.098</b>	<b>1.258.369</b>		

**Πίνακας 3 :** Μέσο Μηνιαίο Εισόδημα από Συντάξεις προ Φόρων και Κρατήσεων Περιθαλψης ανά φύλο.

Αναλύοντας τα δεδομένα του εισοδήματος των συνταξιούχων σε κλίμακες, προκύπτει ότι ένας μεγάλος αριθμός συνταξιούχων γήρατος λαμβάνουν εισόδημα που κυμαίνεται στο εύρος 500-1000€. Ο ίδιος περίπου αριθμός βρίσκεται στο εύρος 1.000-2.000€. Στον πίνακα 4 που ακολουθεί κατανέμεται το εισόδημα από συντάξεις ανά κατηγορία (γήρατος, θανάτου κτλ) και εύρος ποσού. Στην κατηγορία γήρατος περιλαμβάνονται και οι συντάξεις ανασφάλιστων υπερηλικών του ΟΓΑ. Επισημαίνεται ότι τα ποσά είναι προ κρατήσεων φόρου και υγειονομικής περίθαλψης.

Εύρος Ποσού(€)	Γήρατος		Θανάτου		Αναπηρικές		Λοιπές	
	Πλήθος	Μ.Ο.(€)	Πλήθος	Μ.Ο.(€)	Πλήθος	Μ.Ο.(€)	Πλήθος	Μ.Ο.(€)
0-300	72.500	130,69	47.347	135,40	6.306	165,79	7	0,00
300-400	167.719	368,71	23.264	353,12	54.509	362,59	13	391,65
400-500	218.990	452,96	30.151	447,88	37.681	456,81	0	0,00
500-600	186.811	546,90	57.988	559,23	25.144	541,33	0	0,00
600-700	188.880	653,56	66.558	657,15	31.570	647,63	22	671,40
700-800	192.372	743,61	72.126	754,24	29.568	747,44	1.255	783,30
800-900	105.882	846,80	23.165	846,03	7.972	847,43	118	823,22
900-1000	95.860	955,25	20.729	954,67	6.731	952,73	0	0,00
1.000-1.500	464.479	1.272,09	52.020	1.196,86	25.407	1.158,58	2	1.306,01
1.500-2.000	287.766	1.688,48	6.918	1.667,99	2.647	1.680,27	0	0,00
2.000-2.500	33.724	2.169,20	851	2.183,27	411	2.191,28	0	0,00
2.500-3.000	8.531	2.671,77	108	2.672,30	152	2.732,05	0	0,00
3.000-3.500	1.114	3.176,06	18	3.187,50	26	3.179,65	0	0,00
3.500-4.000	290	3.715,09	3	3.717,80	6	3.675,14	0	0,00
>4.000	171	4.601,24	5	4.577,44	3	4.496,07	0	0,00
<b>ΣΥΝΟΛΟ</b>	<b>2.025.089</b>		<b>401.251</b>		<b>228.133</b>		<b>1.417</b>	

**Πίνακας 4:** Κατανομή Εισοδήματος Συνταξιούχων ανά εύρος καταβαλλόμενου ποσού

Τέλος, από την κατανομή του πλήθους των συντάξεων ανά συνταξιούχο παρατηρείται πως 1.323.991 συνταξιούχοι λαμβάνουν 1 μόνο σύνταξη, 927.963 λαμβάνουν 2 συντάξεις και 328.205 συνταξιούχοι λαμβάνουν 3 συντάξεις. Πολύ περιορισμένος αριθμός λαμβάνει πάνω από 7 συντάξεις όπως φαίνεται και στον πίνακα 5.

Αριθμός Καταβαλλόμενων Συντάξεων	Συνταξιούχοι
10	4
9	6
8	46
7	324
6	4.272
5	13.344
4	57.735
3	328.205
2	927.963
1	1.323.991
<b>ΣΥΝΟΛΟ</b>	<b>2.655.890</b>

**Πίνακας 5 :** Πλήθος συντάξεων ανά συνταξιούχο



## 2.2 Κατανομή Συνταξιούχων ανά Ηλικία

Στον πίνακα 6 και το διάγραμμα 2 που ακολουθούν παρουσιάζονται αναλυτικά στοιχεία σχετικά με την κατανομή των συνταξιούχων και του εισοδήματός τους ανά ηλικία. Παρατηρείται πως το 23% των συνταξιούχων είναι ηλικίας άνω των 81 ετών, το 32% κυμαίνεται μεταξύ 71 και 80 ετών, το 41% μεταξύ 51 έως 70 ετών ενώ μόλις το 1% είναι συνταξιούχοι ηλικίας μικρότερης των 25 ετών. Συνταξιούχοι ηλικίας μεταξύ 56-65 ετών λαμβάνουν τα υψηλότερα ποσά σύνταξης.

Ηλικία	Πλήθος Συνταξιούχων	Μηνιαίο Ποσό	Μέσο Εισόδημα από συντάξεις
<=25	26.553,00	10.467.910,30€	394,23€
26-50	84.551,00	60.418.876,24€	714,58€
51-55	100.935,00	96.223.240,84€	953,32€
56-60	201.577,00	216.243.276,11€	1.072,76€
61-65	321.970,00	357.758.688,80€	1.111,16€
66-70	456.833,00	440.366.933,64€	963,96€
71-75	404.722,00	342.830.830,73€	847,08€
76-80	446.889,00	350.851.207,53€	785,10€
81-85	346.186,00	253.830.890,04€	733,22€
86-90	194.470,00	138.160.125,08€	710,44€
91-95	56.343,00	39.389.995,64€	699,11€
>95	13.843,00	9.286.539,57€	670,85€
Απροσδιόριστη	1.018,00	560.572,09€	550,66€
<b>ΣΥΝΟΛΟ</b>	<b>2.655.890</b>	<b>2.316.389.086,61€</b>	

**Πίνακας 6 :** Πλήθος Συνταξιούχων και μέσο μηνιαίο εισόδημα ανά Ηλικία

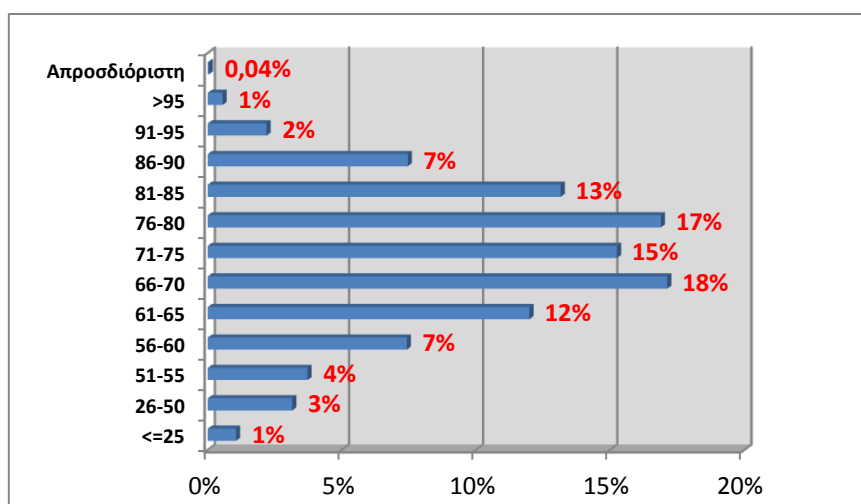

**Διάγραμμα 2 :** Ποσοστιαία Κατανομή Συνταξιούχων ανά Ηλικία

Στον Πίνακα 7 και το διάγραμμα 3 αποτυπώνονται στοιχεία σχετικά με την ηλικιακή σύνθεση των συνταξιούχων ανά κατηγορία σύνταξης. Συνταξιούχοι ηλικίας μικρότερης των 25 ετών λαμβάνουν συντάξεις λόγω θανάτου ή αναπηρίας. Η πλειοψηφία των συνταξιούχων λόγω γήρατος (σε ποσοστό 19% του συνόλου) είναι ηλικίας μεταξύ 66-70 ετών με μέση σύνταξη που αγγίζει το ποσό των 1.012,84€. Υπενθυμίζεται, ότι για τον υπολογισμό του μέσου εισοδήματος από συντάξεις αθροίζονται στην κατηγορία σύνταξης γήρατος και όλες οι συντάξεις άλλων κατηγοριών (θανάτου, αναπηρίας) που ενδεχομένως λαμβάνει ένας συνταξιούχος.

Ηλικία	Γήρατος		Θανάτου		Αναπηρίας		Λοιπές	
	Πλήθος	Μέσο Εισόδημα από συντάξεις (€)	Πλήθος	Μέσο Εισόδημα από συντάξεις (€)	Πλήθος	Μέσο Εισόδημα από συντάξεις(€)	Πλήθος	Μέσο Εισόδημα από συντάξεις (€)
<=25	0	0,00	23.885	354,51	2.306	744,53	362,00	783,17
26-50	22.642	1.239,87	33.238	423,67	27.953	633,49	718,00	774,15
51-55	64.382	1.153,68	19.459	558,39	16.990	647,48	104,00	777,06
56-60	149.367	1.225,56	27.143	610,41	24.977	662,46	90,00	778,84
61-65	258.760	1.224,38	32.330	638,31	30.824	657,22	56,00	793,56
66-70	381.819	1.012,84	40.087	770,74	34.877	651,16	50,00	779,39
71-75	335.739	875,45	40.475	781,87	28.492	605,41	16,00	783,30
76-80	360.658	802,92	58.983	771,51	27.236	578,54	12,00	783,78
81-85	266.267	736,89	61.377	763,55	18.535	580,13	7,00	783,30
86-90	139.852	705,72	43.689	761,52	10.927	566,71	2,00	783,30
91-95	36.197	692,32	16.220	753,03	3.926	538,90	0,00	0,00
>95	8.850	648,98	3.916	739,03	1.077	602,66	0,00	0,00
Απροσδιόριστη	556	609,30	449	471,31	13	783,30	0,00	0,00
<b>ΣΥΝΟΛΟ</b>	<b>2.025.089</b>		<b>401.251</b>		<b>228.133</b>		<b>1.417</b>	

**Πίνακας 7 :** Κατανομή Συνταξιούχων και εισοδήματος ανά Ηλικία και Κατηγορία Σύνταξης

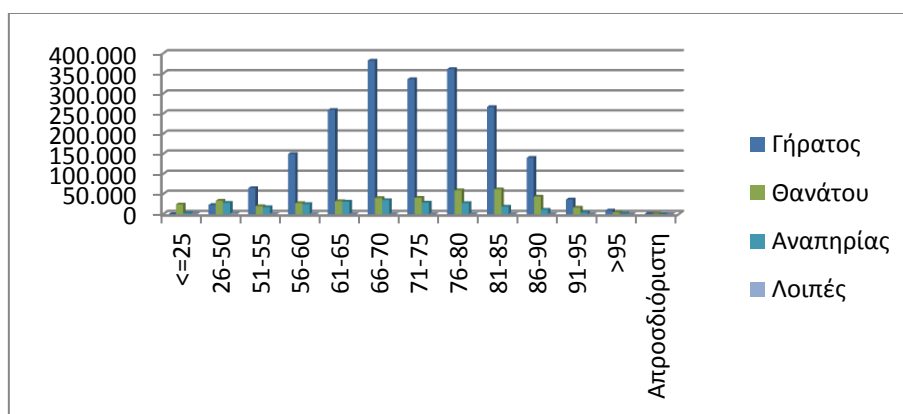

**Διάγραμμα 3 :** Κατανομή Συνταξιούχων ανά Ηλικία και Κατηγορία Σύνταξης



### 2.3 Ροές Συνταξιούχων ανά Φορέα Κοινωνικής Ασφάλισης

Στον Πίνακα 8 αποτυπώνεται η μηνιαία εισροή νέων συνταξιούχων και η δαπάνη για την καταβολή των αναδρομικών και του ποσού των συντάξεων ανά ταμείο κύριας και επικουρικής ασφάλισης. Σύμφωνα με τα στοιχεία του Σεπτεμβρίου, το συνολικό ποσό των καταβαλλόμενων αναδρομικών στους νέους συνταξιούχους ανήλθε σε **68.765.962,9 €** και το συνολικό ποσό συντάξεων σε **9.533.937,5€** για την πληρωμή **19.812** συντάξεων. Παρατηρείται, ότι μεγαλύτερος αριθμός νέων συνταξιούχων εντοπίζεται στο ΙΚΑ σε ποσοστό που αγγίζει περίπου το 48,4% για τους δικαιούχους κύριας σύνταξης. Αναλυτικά στοιχεία ανά ταμείο και κατηγορία σύνταξης παρουσιάζονται στον Πίνακα 8 που ακολουθεί.

Φορέας Κοινωνικής Ασφάλισης (Συντομογραφία)	Πλήθος Νέων Συνταξιούχων					Συνολικό Ποσό Καταβαλλόμενων Αναδρομικών (€)	Συνολικό Ποσό Καταβαλλόμενων Συντάξεων (€)
	Γήρατος	Θανάτου	Αναπηρίας	Χωρίς Ένδειξη	Σύνολο		
<b>A. Κύρια Σύνταξη</b>							
ΙΚΑ	3.814	1.373	614	7	5.808	19.198.712,98	3.327.100,26
Ταμεία Συγχωνευθέντα στο ΙΚΑ	362	128	26	5	521	2.546.923,21	532.763,05
ΔΗΜΟΣΙΟ	2.562	203	41	0	2.806	5.936.673,60	2.731.845,05
ΟΑΕΕ	987	434	103	0	1.524	10.789.606,97	1.104.339,53
ΟΓΑ	422	126	220	0	768	3.961.140,56	206.437,70
ΕΤΑΑ (ΤΣΜΕΔΕ, ΤΣΑΥ, ΤΑΝ)	282	96	22	0	400	3.157.339,59	321.233,62
ΝΑΤ	54	95	3	0	152	343.929,37	110.540,64
ΕΤΑΠ-ΜΜΕ	15	1	0	0	16	108.674,45	11.944,97
Λοιπά	1	2	0	0	3	12.695,25	2.177,32
<b>ΣΥΝΟΛΟ</b>	<b>8.499</b>	<b>2.458</b>	<b>1.029</b>	<b>12</b>	<b>11.998</b>	<b>46.055.694,98</b>	<b>8.348.381,14</b>
<b>B. Επικουρική Σύνταξη</b>							
ΕΤΕΑ	4.815	1.338	287	0	6.440	21.553.766,19	1.077.719,72
ΟΑΕΕ-ΤΕΑΑ	2	4	1	0	7	11.996,41	704,92
ΕΤΑΑ(ΤΑΣ, ΤΕΑΔ ΤΣΜΕΔΕ(Ε))	84	13	7	0	104	290.207,97	26.683,75
ΝΑΤ-ΚΕΑΝ	38	53	0	0	91	109.388,23	18.926,80
ΕΤΑΠ-ΜΜΕ	1	1	0	0	2	5.142	211
Λοιπά(ΜΤΣ, ΜΤΑ ΤΕΑΠΑΣΑ, ΕΚΟΕΜΝ)	656	511	3	0	1.170	739.767,48	61.309,82
<b>ΣΥΝΟΛΟ</b>	<b>5.596</b>	<b>1.920</b>	<b>298</b>	<b>0</b>	<b>7.814</b>	<b>22.710.267,92</b>	<b>1.185.556,36</b>
<b>ΓΕΝΙΚΟ ΣΥΝΟΛΟ</b>	<b>14.095</b>	<b>4.378</b>	<b>1.327</b>	<b>12</b>	<b>19.812</b>	<b>68.765.962,9</b>	<b>9.533.937,5</b>

**Πίνακας 8:** Κατανομή Νέων Συνταξιούχων ανά Φορέα Κοινωνικής Ασφάλισης και κατηγορία σύνταξης και συνολικό ποσό καταβαλλόμενων αναδρομικών

Στον Πίνακα 9 που ακολουθεί παρουσιάζονται αναλυτικά στοιχεία για το πλήθος των αναστολών συντάξεων και το ποσό αναστολής λόγω ληξιαρχικών μεταβολών (θάνατος, γάμος) ανά ταμείο. Το μήνα Σεπτέμβριο διακόπηκαν **7.907** συντάξεις συνολικού ποσού **3.466.917,8€** από τις οποίες 5.369 ήταν κύριες και 2.538 επικουρικές.

Φορέας Κοινωνικής Ασφάλισης (Συντομογραφία)	Πλήθος Αναστολών Συντάξεων					Συνολικό Ποσό (€)
	Γήρατος	Θανάτου	Αναπηρίας	Χωρίς Ένδειξη	Σύνολο	
<b>A. Κύρια Σύνταξη</b>						
ΙΚΑ	924	600	224	0	1.748	1.022.510,2
Ταμεία Συγχωνευθέντα στο ΙΚΑ	63	33	5	0	101	89.496,96
ΔΗΜΟΣΙΟ	393	357	96	0	846	620.769,15
ΟΑΕΕ	333	253	82	2	670	425.052,89
ΟΓΑ	1.435	3	277	0	1.715	676.630,08
ΕΤΑΑ (ΤΣΜΕΔΕ, ΤΣΑΥ, ΤΑΝ)	59	30	10	0	99	97.380,54
ΝΑΤ	88	50	10	0	148	112.955,71
ΕΤΑΠ-ΜΜΕ	25	16	1	0	42	41.574,71
<b>ΣΥΝΟΛΟ</b>	<b>3.320</b>	<b>1.342</b>	<b>705</b>	<b>2</b>	<b>5.369</b>	<b>3.086.370,24</b>
<b>B. Επικουρική Σύνταξη</b>					0	
ΕΤΕΑ	1.091	483	126	0	1.700	278.233,77
ΟΑΕΕ-ΤΕΑΑ	10	1	2	0	13	2.335,43
ΕΤΑΑ(ΤΑΣ, ΤΕΑΔ)	8	6	2	0	16	4.889,52
ΝΑΤ-ΚΕΑΝ	52	1	1	0	54	13.506,73
ΕΤΑΠ-ΜΜΕ	3	2	0	0	5	746,59
Λοιπά ΜΤΣ, ΜΤΑ, ΤΕΑΠΑΣΑ, ΕΚΟΕΜΝ)	467	281	2	0	750	80.835,52
<b>ΣΥΝΟΛΟ</b>	<b>1.631</b>	<b>774</b>	<b>133</b>	<b>0</b>	<b>2.538</b>	<b>380.547,56</b>
<b>ΓΕΝΙΚΟ ΣΥΝΟΛΟ</b>	<b>4.951</b>	<b>2.116</b>	<b>838</b>	<b>2</b>	<b>7.907</b>	<b>3.466.917,8</b>

**Πίνακας 9:** Κατανομή πλήθους Αναστολών Συντάξεων λόγω ληξιαρχικών μεταβολών και ποσού ανά ταμείο

## 2.4 Ανάλυση Συντάξεων ανά Κατηγορία και κλίμακα ποσού

Το Σεπτέμβριο του 2014 πληρώθηκαν συνολικά **4.490.554** συντάξεις, από τις οποίες οι **2.894.158** ήταν κύριες και **1.596.396** επικουρικές. Το συνολικό ποσό που κατέβαλλαν τα ταμεία ανήλθε σε **2.316.389.086,61€**. Αναλυτικά στοιχεία ανά κατηγορία σύνταξης αποτυπώνονται στον πίνακα 10 που ακολουθεί.

Κατηγορία Σύνταξης	Πλήθος	Μηνιαίο Ποσό (€)
<b>A. Κύρια</b>	<b>2.894.158</b>	<b>2.045.058.068,63</b>
Γήρατος	2.007.611	1.558.247.557,59
Θανάτου	585.523	321.712.678,32
Αναπηρική	266.756	151.566.722,78
Ανασφάλιστων Υπερηλικών ΟΓΑ	31.303	11247893,98
Χωρίς Ένδειξη Κατηγορίας	2.965	2.283.215,96
<b>B. Επικουρική</b>	<b>1.596.396</b>	<b>271.331.017,98</b>
Γήρατος	1.182.677	222.211.802,32
Θανάτου	341.615	38.316.737,56
Αναπηρική	72.104	10.802.478,10
Ανασφάλιστων Υπερηλικών ΟΓΑ	0	0,00
Χωρίς Ένδειξη Κατηγορίας	0	0,00
<b>ΣΥΝΟΛΟ</b>	<b>4.490.554</b>	<b>2.316.389.086,61</b>

**Πίνακας 10:** Κατανομή Συντάξεων ανά Κατηγορία Σύνταξης

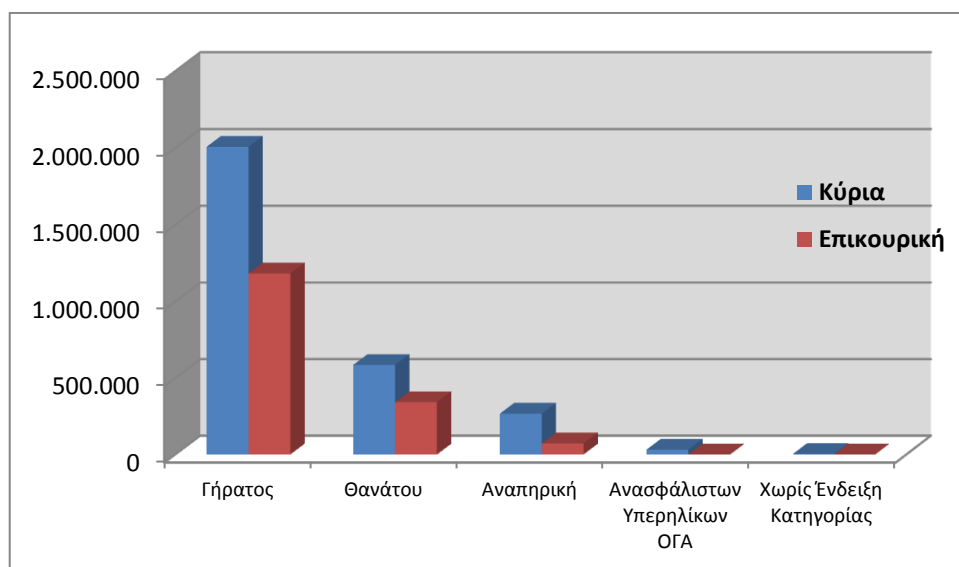

**Διάγραμμα 4:** Κατανομή Συντάξεων ανά Κατηγορία Σύνταξης

Αναλύοντας τα δεδομένα των συντάξεων σε κλίμακες με κριτήριο το ποσό της σύνταξης, προκύπτει ότι η πλειοψηφία των κυρίων συντάξεων βρίσκεται στο εύρος 500-1000€. Επίσης, σημαντικό ποσοστό στις κύριες συντάξεις γήρατος (περίπου 30%) ξεπερνά τα 1.000€. Επισημαίνεται, ότι η εν λόγω ανάλυση αφορά συντάξεις και όχι εισόδημα συνταξιούχου, στο οποίο όπως αναφέρθηκε και στην πρώτη ενότητα αθροίζονται περισσότερες συντάξεις κατά κανόνα.

Στον πίνακα 11 που ακολουθεί κατανέμονται οι συντάξεις ανά κατηγορία και εύρος ποσού. Στην κατηγορία «γήρατος» έχουν συμπεριληφθεί και οι συντάξεις ανασφάλιστων υπερηλίκων του ΟΓΑ. Τα ποσά σε κάθε περίπτωση είναι προ κρατήσεων φόρου και υγειονομικής περίθαλψης.

Εύρος Ποσού	Γήρατος		Θανάτου		Αναπηρικές		Λοιπές	
	Πλήθος	Μ.Ο.(€)	Πλήθος	Μ.Ο.(€)	Πλήθος	Μ.Ο.(€)	Πλήθος	Μ.Ο.(€)
<b>A.Κύριες</b>								
0-500	636.920	368,72	265.972	313,39	136.142	373,90	84	316,72
500-1000	774.689	679,08	281.735	688,13	105.194	668,11	2.878	782,82
1000-1500	544.728	1.232,52	36.648	1.158,52	22.962	1.137,98	3	1.220,82
1500-2000	80.359	1.642,06	1.063	1.685,41	2.188	1.649,28	0	0,00
2000-2500	1.477	2.197,07	90	2.082,95	195	2.160,09	0	0,00
Άνω των 2.500	741	2.684,00	15	3.444,90	75	2.949,59	0	0,00
<b>ΣΥΝΟΛΟ</b>	<b>2.038.914</b>		<b>585.523</b>		<b>266.756</b>		<b>2.965</b>	
<b>B.Επικουρικές</b>								
0-500	1.172.762	184,15	341.348	111,77	71.902	148,46	0	0,00
500-1000	9.568	610,59	262	598,77	198	622,02	0	0,00
1000-1500	333	1.154,24	2	1.168,92	4	1.159,73	0	0,00
1500-2000	12	1.581,13	3	1.641,89	0	0,00	0	0,00
2000-2500	1	2.125,76	0	0,00	0	0,00	0	0,00
Άνω των 2.500	1	3.109,83	0	0,00	0	0,00	0	0,00
<b>ΣΥΝΟΛΟ</b>	<b>1.182.677</b>		<b>341.615</b>		<b>72.104</b>		<b>0</b>	

**Πίνακας 11:** Κατανομή Συντάξεων ανά εύρος καταβαλλόμενου ποσού

## 2.5 Γεωγραφική κατανομή συντάξεων

Όπως προκύπτει από την επεξεργασία του πεδίου του ταχυδρομικού κώδικα των δικαιούχων στα αρχεία των συντάξεων, ο μεγαλύτερος αριθμός συντάξεων καταβάλλεται στην Αττική (1.731.256) και την Κεντρική Μακεδονία (737.145). Ακολουθεί η Θεσσαλία με 311.174 συντάξεις και η Δυτική Ελλάδα με 262.884. Στον πίνακα 12 αποτυπώνεται η γεωγραφική κατανομή των συντάξεων ανά περιφέρεια και κατηγορία σύνταξης.

Περιφέρεια	Σύνολο Συντάξεων	Γήρατος	Θανάτου	Αναπηρίας	Άλλη/Χωρίς Ένδειξη
Ανατολικής Μακεδονίας Θράκης	238.523	174.112	39.290	24.965	156
Κεντρικής Μακεδονίας	737.145	534.419	144.994	57.245	487
Ηπείρου	150.955	111.323	24.887	14.648	97
Δυτικής Μακεδονίας	113.046	82.520	20.388	10.081	57
Θεσσαλίας	311.174	224.031	55.733	31.182	228
Ιονίων Νήσων	80.389	58.443	14.822	7.074	50
Στερεάς Ελλάδας	225.049	161.108	45.467	18.388	86
Αττικής	1.731.256	1.219.138	417.115	93.811	1.192
Δυτικής Ελλάδας	262.884	190.360	48.782	23.517	225
Πελοποννήσου	226.628	169.191	38.095	19.204	138
Κρήτης	224.981	160.402	40.787	23.665	127
Νοτίου Αιγαίου	98.105	71.653	19.067	7.311	74
Βορείου Αιγαίου	80.657	57.715	15.554	7.346	42

**Πίνακας 12:** Γεωγραφική Κατανομή Συντάξεων

Για 9.762 εγγραφές δεν υπήρχε ένδειξη ΤΚ και για το λόγο αυτό δεν περιλαμβάνονται στον πίνακα 12. Στο χάρτη που ακολουθεί αποτυπώνεται ο αριθμός των συντάξεων που καταβάλλεται στις 13 περιφέρειες της χώρας.



**Χάρτης 1:** Καταβολή Συντάξεων ανά Περιφέρεια

Στον Πίνακα 13 αποτυπώνονται τα ποσά σύνταξης που αντιστοιχούν σε κάθε Περιφέρεια σε σχέση με το αντίστοιχο ΑΕΠ για το έτος 2011 (προσωρινά στοιχεία ΕΛΣΤΑΤ). Σύμφωνα με τα δεδομένα του Πίνακα 13, στην Περιφέρεια Ηπείρου παρατηρείται η μεγαλύτερη τιμή (19,3%) του λόγου ποσού σύνταξης προς ΑΕΠ και ακολουθεί η Περιφέρεια Θεσσαλίας με τιμή 18,7%. Στην τελευταία θέση βρίσκεται η Περιφέρεια Νοτίου Αιγαίου με τιμή 8,3%.

Περιφέρεια	Μηνιαίο Ποσό Συντάξεων (ευρώ)	ΑΕΠ έτος 2011 (εκ.ευρώ)	% ΑΕΠ
Ανατ. Μακεδονίας - Θράκης	112.796.881,27 €	8.228,00	16,5%
Κεντρικής Μακεδονίας	369.520.136,99 €	28.095,00	15,8%
Δυτικής Μακεδονίας	58.658.563,41 €	5.371,00	13,1%
Θεσσαλίας	154.551.489,06 €	9.906,00	18,7%
Ηπείρου	72.305.188,01 €	4.499,00	19,3%
Ιονίων Νήσων	39.063.154,63 €	3.717,00	12,6%
Δυτικής Ελλάδας	130.699.357,10 €	9.595,00	16,3%
Στερεάς Ελλάδας	113.332.505,68 €	9.542,00	14,3%
Πελοποννήσου	113.577.026,47 €	8.978,00	15,2%
Αττικής	943.359.498,92 €	100.317,00	11,3%
Βορείου Αιγαίου	41.095.927,56 €	3.009,00	16,4%
Νοτίου Αιγαίου	49.201.451,60 €	7.076,00	8,3%
Κρήτης	112.986.320,15 €	10.197,00	13,3%

**Πίνακας 13:** Ποσά Συντάξεων ανά Περιφέρεια ως Ποσοστό του ΑΕΠ



### 3. Ανάλυση & Συσχέτιση Προνοιακών Επιδομάτων

#### 3.1 Πλήθος και Μέσο Ποσό Καταβολής Δικαιούχων Προνοιακών Επιδομάτων

Από την επεξεργασία των στοιχείων των προνοιακών επιδομάτων για το μήνα Σεπτέμβριο του 2014, παρατηρείται πως ο αριθμός των δικαιούχων προνοιακών επιδομάτων στη χώρα μας ανέρχεται σε 166.692 συνολικά και το ποσό που καταβάλλεται σε 55.947.706€. Από το σύνολο των δικαιούχων προνοιακών επιδομάτων το 29,1% αφορά σε δικαιούχους οι οποίοι παράλληλα λαμβάνουν και συντάξεις. Αναλυτικά στοιχεία αποτυπώνονται στους Πίνακες 14 και 15.

Κατηγορία Δικαιούχων Προνοιακών Επιδομάτων	Πλήθος		
	Ιούλιος 2014	Αύγουστος 2014	Σεπτέμβριος 2014
Δικαιούχοι μόνο προνοιακών επιδομάτων	115.363	115.633	118.236
Συνταξιούχοι που λαμβάνουν και προνοιακά επιδόματα	48.198	48.190	48.456
<b>ΣΥΝΟΛΟ</b>	<b>163.561</b>	<b>163.823</b>	<b>166.692</b>

**Πίνακας 14:** Πλήθος Δικαιούχων Προνοιακών Επιδομάτων

Κατηγορία Δικαιούχων Προνοιακών Επιδομάτων	Μηνιαίο Ποσό Καταβαλλόμενων Επιδομάτων(€)			Μέσο Ποσό Καταβολής από Προνοιακά Επιδόματα(€)		
	Ιούλιος 2014	Αύγουστος 2014	Σεπτέμβριος 2014	Ιούλιος 2014	Αύγουστος 2014	Σεπτέμβριος 2014
Δικαιούχοι μόνο προνοιακών επιδομάτων	37.037.616	37.111.577	38.004.977	321,05	320,94	321,43
Συνταξιούχοι που λαμβάνουν και προνοιακά επιδόματα	17.852.286	17.845.623	17.942.730	370,39	370,32	370,29
<b>ΣΥΝΟΛΟ</b>	<b>54.889.902</b>	<b>54.957.200</b>	<b>55.947.706</b>			

**Πίνακας 15:** Μηνιαίο Ποσό & Μέσο Ποσό Καταβολής από Προνοιακά Επιδόματα

Η κατανομή των δικαιούχων προνοιακών επιδομάτων και το μέσο μηνιαίο ποσό καταβολής που λαμβάνουν αποτυπώνεται στο διάγραμμα 5 που ακολουθεί.

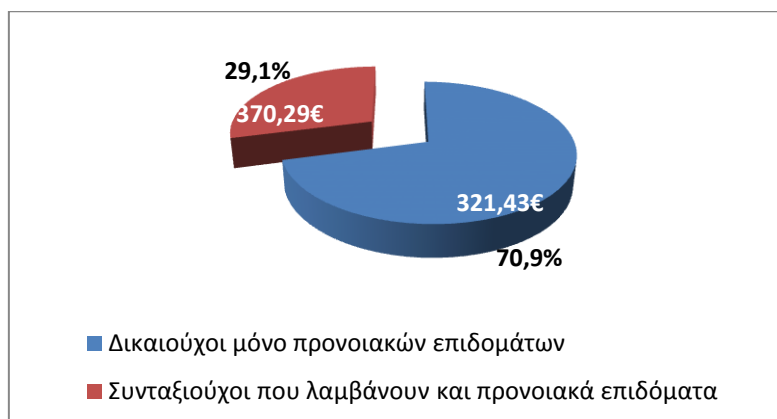

**Διάγραμμα 5:** Κατανομή Δικαιούχων Προνοιακών Επιδομάτων

Στον Πίνακα 16 που ακολουθεί παρουσιάζονται αναλυτικά στοιχεία του αριθμού των δικαιούχων προνοιακών επιδομάτων ανά φύλο. Διαπιστώνεται ότι 79.564 είναι άνδρες και 87.128 γυναίκες.

Κατηγορία Δικαιούχων Προνοιακών Επιδομάτων	Πλήθος		Μέσο Ποσό Καταβολής από Προνοιακά Επιδόματα(€)	
	Γυναίκες	Άνδρες	Γυναίκες	Άνδρες
Δικαιούχοι μόνο προνοιακών επιδομάτων	65.124	53.112	294,82	354,06
Συνταξιούχοι που λαμβάνουν προνοιακά επιδόματα	22.004	26.452	360,82	378,17
<b>ΣΥΝΟΛΟ</b>	<b>87.128</b>	<b>79.564</b>		

**Πίνακας 16:** Μέσο Ποσό Καταβολής από Προνοιακά Επιδόματα ανά φύλο

### 3.2 Κατανομή Πλήθους Συνταξιούχων/Δικαιούχων Προνοιακών Επιδομάτων

Αναλύοντας τα δεδομένα των συνταξιούχων που λαμβάνουν ταυτόχρονα με τη σύνταξή τους και προνοιακά επιδόματα παρατηρείται πως η πλειοψηφία των δικαιούχων είναι συνταξιούχοι λόγω αναπηρίας. Ακολουθούν οι συνταξιούχοι λόγω γήρατος και στη συνέχεια οι συνταξιούχοι λόγω θανάτου. Αναλυτικά στοιχεία αποτυπώνονται στον Πίνακα 17 και το Διάγραμμα 6.

Κατηγορία Συνταξιούχων	Πλήθος Συνταξιούχων/Δικαιούχων Προνοιακών Επιδομάτων	Μηνιαίο Ποσό Συντάξεων(€)	Μηνιαίο Ποσό Επιδομάτων(€)
Γήρατος	18.684	17.270.926	6.403.181
Θανάτου	6.584	4.326.256	2.573.744
Αναπηρίας	22.511	17.603.522	8.714.101
Λοιπά	677	531.578	251.704
<b>ΣΥΝΟΛΟ</b>	<b>48.456</b>	<b>39.732.282</b>	<b>17.942.730</b>

**Πίνακας 17:** Κατανομή Συνταξιούχων Προνοιακών Επιδομάτων ανά κατηγορία σύνταξης

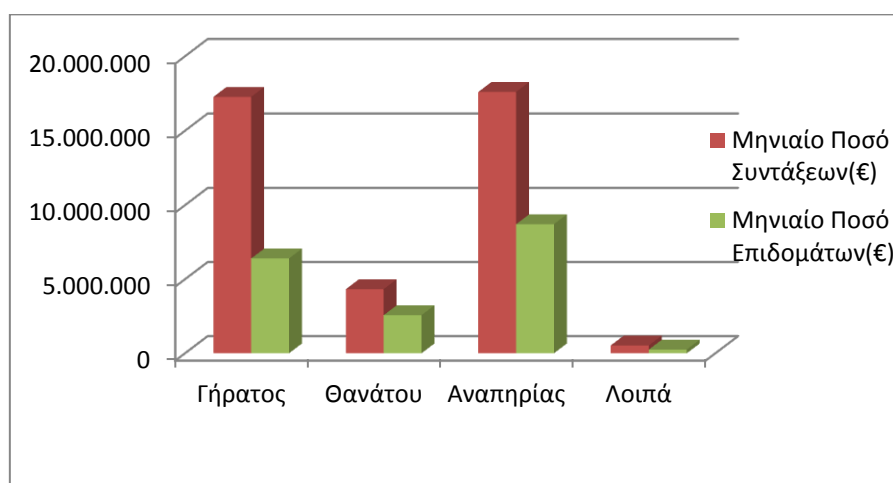

**Διάγραμμα 6:** Κατανομή Μηνιαίου Ποσού ανά κατηγορία σύνταξης

Αναλύοντας τα δεδομένα του εισοδήματος των συνταξιούχων σε κλίμακες, προκύπτει ότι ο μεγαλύτερος αριθμός των συνταξιούχων λόγω γήρατος λαμβάνει επιδόματα που κυμαίνονται στο εύρος 300-400 ευρώ. Στον πίνακα 18 που ακολουθεί, κατανέμεται το ποσό από προνοιακά επιδόματα ανά κατηγορία συνταξιούχου (γήρατος, θανάτου, αναπηρίας, κτλ).

Εύρος Ποσού Σύνταξης	Συνταξιούχοι Γήρατος/Δικαιούχοι Επιδομάτων		Συνταξιούχοι Θανάτου/Δικαιούχοι Επιδομάτων		Συνταξιούχοι Αναπηρίας/Δικαιούχοι Επιδομάτων		Λοιπά	
	Πλήθος	Μηνιαίο Ποσό Επιδομάτων(€)	Πλήθος	Μηνιαίο Ποσό Επιδομάτων(€)	Πλήθος	Μηνιαίο Ποσό Επιδομάτων(€)	Πλήθος	Μηνιαίο Ποσό Επιδομάτων(€)
0-300	294	105.579	1.323	488.268	160	65.258	0	0
300-400	6.613	1.623.961	474	173.756	5.237	2.449.270	1	362
400-500	1.149	416.885	619	243.066	1.411	548.612	0	0
500-600	674	254.985	773	299.430	816	317.428	0	0
600-700	849	310.424	745	299.671	1.266	495.048	7	1.682
700-800	1.025	388.754	750	297.836	5.461	2.177.230	607	227.858
800-900	642	250.415	410	175.235	823	309.913	62	21.802
900-1.000	547	222.689	274	123.453	623	227.837	0	0
1.000-1.500	3.128	1.284.280	1.011	401.009	5.827	1.868.945	0	0
1.500-2.000	2.336	996.403	150	53.103	659	189.244	0	0
2.000-2.500	936	376.771	34	12.405	136	39.139	0	0
2.500-3.000	310	109.231	19	5.986	80	23.213	0	0
3.000-3.500	81	27.011	2	527	9	2.076	0	0
3.500-4.000	42	13.944	0	0	2	724	0	0
>4.000	58	21.849	0	0	1	165	0	0
<b>ΣΥΝΟΛΟ</b>	<b>18.684</b>	<b>6.403.181</b>	<b>6.584</b>	<b>2.573.744</b>	<b>22.511</b>	<b>8.714.101</b>	<b>677</b>	<b>251.704</b>

**Πίνακας 18:** Κατανομή Συνταξιούχων Προνοιακών Επιδομάτων ανά κατηγορία σύνταξης και εύρος ποσού

### 3.3 Κατανομή Δικαιούχων Προνοιακών Επιδομάτων ανά ηλικία

Στον πίνακα 19 που ακολουθεί, παρουσιάζονται αναλυτικά στοιχεία σχετικά με την κατανομή των δικαιούχων προνοιακών επιδομάτων και του καταβαλλόμενου μηνιαίου ποσού ανά ηλικία. Παρατηρείται, πως το 30% περίπου των δικαιούχων που λαμβάνουν μόνο προνοιακά επιδόματα είναι ηλικίας έως και 25 ετών και το 36% κυμαίνεται μεταξύ 26-50 ετών. Αντίστοιχα, από την ανάλυση στοιχείων για τους συνταξιούχους/δικαιούχους προνοιακών επιδομάτων παρατηρείται πως το 20% είναι ηλικίας μεταξύ 26-50 ετών, το 21% κυμαίνεται μεταξύ 66-75 ετών και το 23% μεταξύ 76-85 ετών. Αναλυτικά στοιχεία παρουσιάζονται στον Πίνακα 19 και το Διάγραμμα 7 που ακολουθούν.

Ηλικία	Πλήθος		Ποσό Επιδομάτων	
	Δικαιούχοι μόνο προνοιακών επιδομάτων	Συνταξιούχοι που λαμβάνουν και προνοιακά επιδόματα	Δικαιούχοι μόνο προνοιακών επιδομάτων	Συνταξιούχοι που λαμβάνουν και προνοιακά επιδόματα
<=25	35.378	2.169	9.309.281	959.101
26-50	43.051	9.845	15.975.453	3.994.321
51-55	7.454	3.301	2.777.255	1.317.803
56-60	7.194	3.513	2.564.193	1.367.150
61-65	7.865	3.650	2.374.698	1.417.098
66-70	5.765	5.220	1.743.882	1.793.211
71-75	4.312	4.973	1.227.449	1.642.425
76-80	3.804	5.825	1.072.098	1.972.163
81-85	2.221	5.053	624.983	1.742.756
86-90	918	3.273	254.813	1.149.170
91-95	201	1.221	58.566	439.079
>95	73	413	22.306	148.453
<b>ΣΥΝΟΛΟ</b>	<b>118.236</b>	<b>48.456</b>	<b>38.004.977</b>	<b>17.942.730</b>

**Πίνακας 19:** Πλήθος Δικαιούχων Προνοιακών Επιδομάτων και κατανομή καταβαλλόμενου ποσού ανά ηλικία

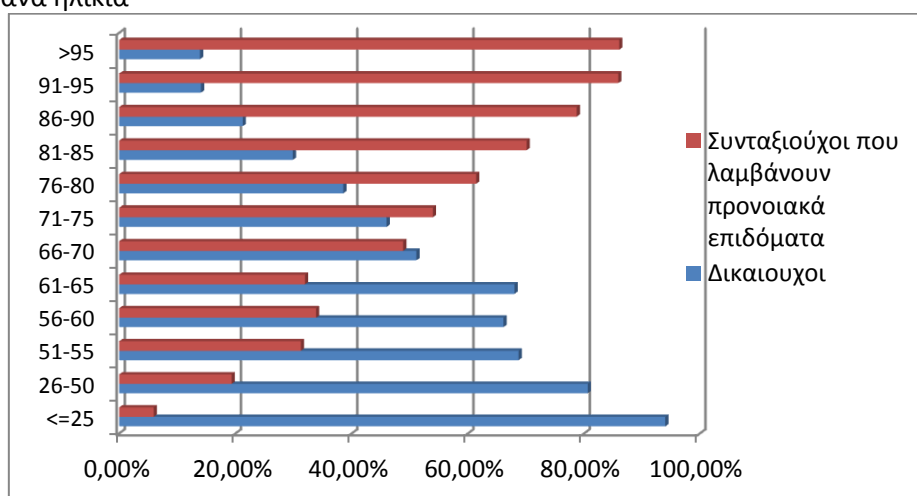

**Διάγραμμα 7:** Ποσοστιαία Κατανομή Δικαιούχων Προνοιακών Επιδομάτων ανά ηλικία

### 3.4 Γεωγραφική Κατανομή Δικαιούχων Προνοιακών Επιδομάτων

Στον Πίνακα 20 αποτυπώνεται η γεωγραφική κατανομή των δικαιούχων προνοιακών Επιδομάτων στις Περιφέρειες της χώρας και της μηνιαίας δαπάνης με βάση τον ΤΚ της κατοικίας τους. Σύμφωνα με τα δεδομένα του πίνακα 20, ο μεγαλύτερος αριθμός δικαιούχων προνοιακών επιδομάτων εντοπίζεται στην Αττική (44.081 δικαιούχοι & 15.623 συνταξιούχοι) και την Κεντρική Μακεδονία (22.632 δικαιούχοι & 8.226 συνταξιούχοι). Για όσους δεν υπήρχε συμπληρωμένος ο ΤΚ περιλαμβάνονται στην κατηγορία «χωρίς ένδειξη».

Περιφέρεια	Πλήθος		Ποσό Επιδομάτων (€)	
	Δικαιούχοι μόνο προνοιακών επιδομάτων	Συνταξιούχοι που λαμβάνουν και προνοιακά επιδόματα	Δικαιούχοι μόνο προνοιακών επιδομάτων	Συνταξιούχοι που λαμβάνουν και προνοιακά επιδόματα
Ανατολικής Μακεδονίας Θράκης	10.132	3.522	2.405.670	1.220.948
Κεντρικής Μακεδονίας	22.632	8.226	6.406.511	2.968.496
Ηπείρου	3.005	1.826	968.057	738.495
Δυτικής Μακεδονίας	2.703	1.420	828.559	539.036
Θεσσαλίας	6.952	3.416	2.338.669	1.292.546
Ιονίων Νήσων	2.451	1.171	669.330	453.186
Στερεάς Ελλάδας	5.068	2.204	1.542.851	833.552
Αττικής	44.081	15.623	15.902.315	5.606.299
Δυτικής Ελλάδας	6.504	3.165	2.230.142	1.268.357
Πελοποννήσου	4.189	2.738	1.438.553	1.042.176
Κρήτης	5.975	3.153	1.793.557	1.216.437
Νοτίου Αιγαίου	2.399	932	863.280	360.649
Βορείου Αιγαίου	2.143	1.059	616.858	402.518
Χωρίς Ένδειξη	2	1	626	35
<b>ΣΥΝΟΛΟ</b>	<b>118.236</b>	<b>48.456</b>	<b>38.004.977</b>	<b>17.942.730</b>

**Πίνακας 20:** Γεωγραφική Κατανομή Δικαιούχων Προνοιακών Επιδομάτων



Στο χάρτη που ακολουθεί αποτυπώνεται ο αριθμός των δικαιούχων και συνταξιούχων προνοιακών επιδομάτων στις 13 περιφέρειες της χώρας.

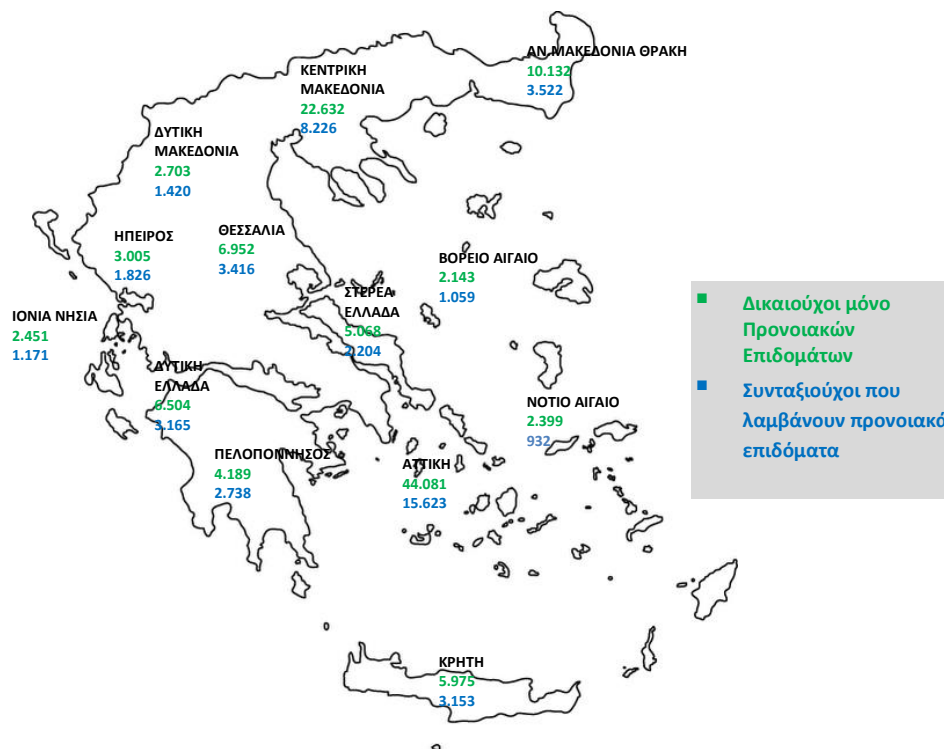

**Χάρτης 2:** Κατανομή Δικαιούχων Προνοιακών Επιδομάτων ανά Περιφέρεια

## ΠΑΡΑΡΤΗΜΑ - ΠΙΝΑΚΕΣ

## Α. Κατανομή συντάξεων ανά ταμείο και κατηγορία

Εποπτεύων Φορέας	Συντομογραφία	Γήρατος	Αναπηρίας	Θανάτου	Άλλη κατηγορία	Σύνολο	Συνολικό Ποσό(€)
<b>ΓΛΚ</b>	<b>ΓΛΚ</b>	<b>335.060</b>	<b>17.522</b>	<b>112.400</b>	<b>0</b>	<b>464.982</b>	<b>471.449.608,00</b>
ΓΛΚ	ΔΗΜΟΣΙΟ	335.060	17.522	112.400	0	464.982	471.449.608,00
<b>ΕΚΟΕΜΝ</b>	<b>ΕΚΟΕΜΝ</b>	<b>15.280</b>	<b>0</b>	<b>0</b>	<b>0</b>	<b>15.280</b>	<b>1.129.166,20</b>
ΕΚΟΕΜΝ	ΕΚΟΕΜΝ	15.280	0	0	0	15.280	1.129.166,20
<b>ΕΚΟΕΜΣ</b>	<b>ΕΚΟΕΜΣ</b>	<b>18.177</b>	<b>0</b>	<b>7.100</b>	<b>0</b>	<b>25.277</b>	<b>3.175.538,58</b>
ΕΚΟΕΜΣ	ΕΚΟΕΜΣ	18.177	0	7.100	0	25.277	3.175.538,58
<b>ΕΤΑΑ</b>	<b>ΕΤΑΑ</b>	<b>54.823</b>	<b>2.705</b>	<b>25.801</b>	<b>1</b>	<b>83.330</b>	<b>70.151.117,11</b>
ΕΤΑΑ	ΕΤΑΑ-ΤΑΝ	14.209	686	6.820	0	21.715	14.503.203,99
ΕΤΑΑ	ΕΤΑΑ-ΤΣΑΥ	15.222	456	8.261	1	23.940	24.105.021,30
ΕΤΑΑ	ΕΤΑΑ-ΤΣΜΕΔΕ	17.425	1.074	6.363	0	24.862	27.711.544,32
ΕΤΑΑ	ΕΤΑΑ-ΤΑΣ	973	0	603	0	1.576	615.493,18
ΕΤΑΑ	ΕΤΑΑ-ΤΕΑΔ	6.943	424	3.603	0	10.970	3.199.173,35
ΕΤΑΑ	ΕΤΑΑ-ΤΣΜΕΔΕ(Ε)	51	65	151	0	267	16.680,97
<b>ΕΤΑΠ-ΜΜΕ</b>	<b>ΕΤΑΠ-ΜΜΕ</b>	<b>5.866</b>	<b>439</b>	<b>2.024</b>	<b>0</b>	<b>8.329</b>	<b>7.411.162,37</b>
ΕΤΑΠ-ΜΜΕ	ΤΣΠΕΑΘ	2.322	192	671	0	3.185	3.570.504,85
ΕΤΑΠ-ΜΜΕ	ΤΑΙΣΥΤ	480	66	185	0	731	598.555,75
ΕΤΑΠ-ΜΜΕ	ΤΣΕΥΠΑ	667	33	346	0	1.046	1.085.882,97
ΕΤΑΠ-ΜΜΕ	ΤΣΕΥΠΘ	52	7	36	0	95	98.893,71
ΕΤΑΠ-ΜΜΕ	ΤΑΤΤΑΘ	1.009	44	332	0	1.385	1.520.597,47
ΕΤΑΠ-ΜΜΕ	ΤΑΦΕΕΤ	39	8	40	0	87	72.206,98
ΕΤΑΠ-ΜΜΕ	ΤΑΑΞΤ	41	0	11	0	52	57.795,93
ΕΤΑΠ-ΜΜΕ	ΤΕΑΤΤΑΘ	793	34	196	0	1.023	211.418,90
ΕΤΑΠ-ΜΜΕ	ΤΑΙΗΕΑΘ	16	0	8	0	24	47.816,60
ΕΤΑΠ-ΜΜΕ	ΤΕΑΙΣΥΤ	447	55	199	0	701	147.489,21
<b>ΕΤΑΤ</b>	<b>ΕΤΑΤ</b>	<b>8.376</b>	<b>22</b>	<b>86</b>	<b>0</b>	<b>8.484</b>	<b>5.730.256,01</b>
ΕΤΑΤ	Τ.Ε.Α.ΠΕΤ	5.591	16	72	0	5.679	4.041.347,84
ΕΤΑΤ	ΕΤΑΤ-ΤΑΠΤΠ	2.402	0	0	0	2.402	1.486.815,34
ΕΤΑΤ	ΕΤΑΤ-ΛΑΚ(ΑΤ)	383	6	14	0	403	202.092,83
<b>ΕΤΕΑ</b>	<b>ΕΤΕΑ</b>	<b>773.053</b>	<b>69.620</b>	<b>230.261</b>	<b>0</b>	<b>1.072.934</b>	<b>194.562.115,79</b>
ΕΤΕΑ	ΕΤΕΑ-ΤΑΔΚΥ(Κ)	21	0	5	0	26	24.745,04
ΕΤΕΑ	ΕΤΕΑ-ΤΕΑΥΝΤΠ	3.912	342	1.008	0	5.262	1.904.408,14
ΕΤΕΑ	ΕΤΕΑ-ΤΕΑΥΕΚ	19.136	2.595	6.898	0	28.629	6.585.594,58
ΕΤΕΑ	ΕΤΕΑ-ΤΕΑΠΟΖΟ	2.870	352	1.058	0	4.280	836.980,61
ΕΤΕΑ	ΕΤΕΑ-ΤΕΑΧ	1.835	44	643	0	2.522	451.699,35
ΕΤΕΑ	ΕΤΕΑ-ΤΕΑΠΟΚΑ	21.273	309	4.215	0	25.797	6.122.130,17
ΕΤΕΑ	ΕΤΕΑ-ΤΑΔΚΥ	21.584	299	5.758	0	27.641	6.224.587,82
ΕΤΕΑ	ΕΤΕΑ-ΤΕΑΠ ΕΡΤΤ	3.886	50	703	0	4.639	1.450.785,36
ΕΤΕΑ	ΕΤΕΑ-ΤΕΑΔΥ- Κ.Υ	162.406	1.671	25.844	0	189.921	34.193.011,57
ΕΤΕΑ	ΕΤΕΑ-ΤΕΑΕΙΓΕ	1.272	22	194	0	1.488	333.750,57

Εποπτεύων Φορέας	Συντομογραφία	Γήρατος	Αναπηρίας	Θανάτου	Άλλη κατηγορία	Σύνολο	Συνολικό Ποσό(€)
ΕΤΕΑ	ΕΤΕΑ-ΕΛΕΜ	4.769	116	1.144	0	6.029	2.305.352,19
ΕΤΕΑ	ΕΤΕΑ-ΕΤΕΑΜ	433.228	58.168	150.254	0	641.650	105.350.145,53
ΕΤΕΑ	ΕΤΕΑ-ΤΕΑΠ ΕΤΒΑ	602	0	143	0	745	272.450,55
ΕΤΕΑ	ΕΤΕΑ-ΤΣΕΑΠΣΓΟ	6.617	619	1.807	0	9.043	1.599.163,32
ΕΤΕΑ	ΕΤΕΑ-ΤΕΑΠΕΤΕ	5.582	91	759	0	6.432	3.353.134,34
ΕΤΕΑ	ΕΤΕΑ-ΤΕΑΠ ΔΕΗ	24.555	840	7.472	0	32.867	7.979.815,01
ΕΤΕΑ	ΕΤΕΑ-ΤΕΑΠ ΟΤΕ	22.982	435	2.552	0	25.969	5.108.058,55
ΕΤΕΑ	ΕΤΕΑ-ΤΕΑΠ ΕΛΤΑ	7.020	228	2.076	0	9.324	1.237.074,65
ΕΤΕΑ	ΕΤΕΑ-ΤΑΠΤΠ	1.281	5	309	0	1.595	648.928,27
ΕΤΕΑ	ΕΤΕΑ-ΕΤΕΑΜ-ΟΠΣ	28.222	3.434	17.419	0	49.075	8.580.300,17
<b>ΙΚΑ</b>	<b>ΙΚΑ</b>	<b>800.869</b>	<b>107.349</b>	<b>297.540</b>	<b>420</b>	<b>1.206.178</b>	<b>851.849.101,57</b>
ΙΚΑ	ΙΚΑ	624.860	97.365	247.168	0	969.393	620.246.071,26
ΙΚΑ	ΤΣΕΑΠΓΣΟ	10.150	787	2.335	0	13.272	10.856.064,92
ΙΚΑ	ΤΣΠΗΣΑΠ	1.301	164	646	0	2.111	2.579.157,23
ΙΚΑ	ΤΑΠΕ	1.394	52	160	0	1.606	1.933.223,04
ΙΚΑ	ΤΣΠΕΤΕ	11.282	349	2.511	0	14.142	14.979.104,21
ΙΚΑ	ΤΣΠΠΑΤΕ	5.734	141	1.999	21	7.895	8.560.524,62
ΙΚΑ	ΤΑΠΙΑΤ	2.070	111	469	0	2.650	2.935.772,88
ΙΚΑ	ΤΑΠΕΤΒΑ	616	0	154	0	770	868.324,21
ΙΚΑ	ΤΑΠΟΤΕ	44.724	1.375	9.740	322	56.161	68.828.212,48
ΙΚΑ	ΤΑΠ-ΔΕΗ	27.451	958	8.696	0	37.105	50.878.836,49
ΙΚΑ	ΟΠΣ-ΙΚΑ	71.287	6.047	23.662	77	101.073	69.183.810,23
<b>ΚΛΗΡΟΔΟΤΗΜΑΤΑ</b>	<b>ΚΛΗΡΟΔΟΤΗΜΑΤΑ</b>	<b>3</b>	<b>0</b>	<b>0</b>	<b>2</b>	<b>5</b>	<b>4.820,06</b>
ΚΛΗΡΟΔΟΤΗΜΑΤΑ	ΖΑΠΠΕΙΟ	3	0	0	2	5	4.820,06
<b>ΜΤΑ</b>	<b>ΜΤΑ</b>	<b>11.722</b>	<b>52</b>	<b>2.373</b>	<b>0</b>	<b>14.147</b>	<b>3.736.654,38</b>
ΜΤΑ	ΜΤΑ	11.722	52	2.373	0	14.147	3.736.654,38
<b>ΜΤΝ</b>	<b>ΜΤΝ</b>	<b>15.280</b>	<b>0</b>	<b>0</b>	<b>0</b>	<b>15.280</b>	<b>2.119.764,28</b>
ΜΤΝ	ΜΤΝ	15.280	0	0	0	15.280	2.119.764,28
<b>ΜΤΠΥ</b>	<b>ΜΤΠΥ</b>	<b>205.757</b>	<b>0</b>	<b>59.736</b>	<b>0</b>	<b>265.493</b>	<b>36.331.316,43</b>
ΜΤΠΥ	ΜΤΠΥ	205.757	0	59.736	0	265.493	36.331.316,43
<b>ΜΤΣ</b>	<b>ΜΤΣ</b>	<b>47.254</b>	<b>0</b>	<b>19.118</b>	<b>0</b>	<b>66.372</b>	<b>7.380.650,29</b>
ΜΤΣ	ΜΤΣ	46.738	0	19.025	0	65.763	6.819.212,51
ΜΤΣ	ΜΤΣ-ΣΥ	516	0	93	0	609	561.437,78
<b>ΝΑΤ</b>	<b>ΝΑΤ</b>	<b>79.245</b>	<b>4.321</b>	<b>27.530</b>	<b>0</b>	<b>111.096</b>	<b>76.793.493,42</b>
ΝΑΤ	ΚΕΑΝ	34.463	188	5.051	0	39.702	11.465.249,96
ΝΑΤ	ΤΕΑΠΙΕΝ	473	0	48	0	521	147.054,44
ΝΑΤ	ΝΑΤ	44.309	4.133	22.431	0	70.873	65.181.189,02
<b>ΟΑΕΕ</b>	<b>ΟΑΕΕ</b>	<b>210.808</b>	<b>31.321</b>	<b>118.184</b>	<b>2.541</b>	<b>362.854</b>	<b>268.362.734,09</b>
ΟΑΕΕ	ΟΑΕΕ-ΤΣΑ	26.885	3.856	21.863	0	52.604	29.853.660,63
ΟΑΕΕ	ΟΑΕΕ-ΤΕΒΕ	150.103	23.810	78.378	2.141	254.432	202.842.052,96
ΟΑΕΕ	ΟΑΕΕ-ΤΑΕ	29.232	3.012	16.296	400	48.940	33.454.441,48

Εποπτεύων Φορέας	Συντομογραφία	Γήρατος	Αναπηρίας	Θανάτου	Άλλη κατηγορία	Σύνολο	Συνολικό Ποσό(€)
ΟΑΕΕ	ΤΑΝΠΤ-ΟΑΕΕ	1.388	74	591	0	2.053	1.392.849,19
ΟΑΕΕ	ΟΑΕΕ-ΤΕΑΑ	2.589	510	884	0	3.983	470.625,18
ΟΑΕΕ	ΟΑΕΕ-ΤΕΑΚΔΠΥΚ	611	59	172	0	842	349.104,65
<b>ΟΓΑ</b>	<b>ΟΓΑ</b>	<b>590.351</b>	<b>104.279</b>	<b>11.578</b>	<b>0</b>	<b>706.208</b>	<b>305.001.747,74</b>
ΟΓΑ	ΟΓΑ	589.831	104.273	0	0	694.104	302.098.124,89
ΟΓΑ	ΟΓΑ(ΕΠΙΖΩΝΤΩΝ)	0	0	11.516	0	11.516	2.160.442,49
ΟΓΑ	ΟΓΑ ΥΠΑΛΛΗΛΩΝ	520	6	62	0	588	743.180,36
<b>ΠΛΟΗΓΗΣΗ</b>	<b>ΠΛΟΗΓΗΣΗ</b>	<b>15</b>	<b>1</b>	<b>4</b>	<b>0</b>	<b>20</b>	<b>7.651,00</b>
ΠΛΟΗΓΗΣΗ	ΠΛΟΗΓΗΣΗ	15	1	4	0	20	7.651,00
<b>ΤΕΑΠΑΣΑ</b>	<b>ΤΕΑΠΑΣΑ</b>	<b>46.083</b>	<b>1.074</b>	<b>12.128</b>	<b>0</b>	<b>59.285</b>	<b>5.415.379,20</b>
ΤΕΑΠΑΣΑ	ΤΕΑΠΑΣΑ-ΤΑΥΑΠ	12.704	0	2.917	0	15.621	1.061.057,09
ΤΕΑΠΑΣΑ	ΤΕΑΠΑΣΑ-ΤΑΥΠΣ	5.659	71	957	0	6.687	647.580,89
ΤΕΑΠΑΣΑ	ΤΕΑΠΑΣΑ-ΕΤΕΧ	27.720	1.003	8.254	0	36.977	3.706.741,22
<b>ΤΠΔΥ</b>	<b>ΤΠΔΥ</b>	<b>6</b>	<b>0</b>	<b>0</b>	<b>0</b>	<b>6</b>	<b>6.599,21</b>
ΤΠΔΥ	ΤΠΔΥ	6	0	0	0	6	6.599,21
<b>ΤΡΑΠΕΖΑ ΤΗΣ ΕΛΛΑΔΟΣ</b>	<b>ΤΡΑΠΕΖΑ ΤΗΣ ΕΛΛΑΔΟΣ</b>	<b>3.506</b>	<b>151</b>	<b>1.268</b>	<b>0</b>	<b>4.925</b>	<b>5.704.655,51</b>
ΤΡΑΠΕΖΑ ΤΗΣ ΕΛΛΑΔΟΣ	ΤΣΠΤΕ	3.506	151	1.268	0	4.925	5.704.655,51
<b>ΤΥΔΚΥ</b>	<b>ΤΥΔΚΥ</b>	<b>57</b>	<b>4</b>	<b>7</b>	<b>1</b>	<b>69</b>	<b>65.555,37</b>
ΤΥΔΚΥ	ΟΠΑΔ-ΤΥΔΚΥ	57	4	7	1	69	65.555,37
	<b>ΣΥΝΟΛΟ</b>	<b>3.221.591</b>	<b>338.860</b>	<b>927.138</b>	<b>2.965</b>	<b>4.490.554</b>	<b>2.316.389.086,61</b>

## Β. Κατανομή συντάξεων ανά νομό

Νομός	Σύνολο	Κύριες	Επικουρικές
ΑΙΤΩΛΟΑΚΑΡΝΑΝΙΑΣ	80.012	58.023	21.989
ΑΡΓΟΛΙΔΑΣ	36.254	26.088	10.166
ΑΡΚΑΔΙΑΣ	36.123	25.759	10.364
ΑΡΤΑΣ	33.894	23.681	10.213
ΑΤΤΙΚΗΣ	1.731.256	1.022.635	708.621
ΑΧΑΪΑΣ	126.959	78.617	48.342
ΒΟΙΩΤΙΑΣ	43.635	29.898	13.737
ΓΡΕΒΕΝΩΝ	14.060	10.805	3.255
ΔΡΑΜΑΣ	43.768	30.013	13.755
ΔΩΔΕΚΑΝΗΣΟΥ	60.613	38.600	22.013
ΕΒΡΟΥ	59.185	42.569	16.616
ΕΥΒΟΙΑΣ	88.540	57.561	30.979
ΕΥΡΥΤΑΝΙΑΣ	7.258	5.507	1.751
ΖΑΚΥΝΘΟΥ	12.058	8.807	3.251
ΗΛΕΙΑΣ	55.913	40.736	15.177
ΗΜΑΘΙΑΣ	57.191	40.360	16.831
ΗΡΑΚΛΕΙΟΥ	106.329	71.921	34.408
ΘΕΣΠΡΩΤΙΑΣ	16.380	12.305	4.075
ΘΕΣΣΑΛΟΝΙΚΗΣ	441.035	271.998	169.037
ΙΩΑΝΝΙΝΩΝ	73.015	46.400	26.615
ΚΑΒΑΛΑΣ	62.265	41.580	20.685
ΚΑΡΔΙΤΣΑΣ	49.567	36.621	12.946
ΚΑΣΤΟΡΙΑΣ	17.370	13.268	4.102
ΚΕΡΚΥΡΑΣ	43.837	28.876	14.961
ΚΕΦΑΛΛΗΝΙΑΣ	14.691	10.540	4.151
ΚΙΛΚΙΣ	30.506	22.843	7.663
ΚΟΖΑΝΗΣ	62.712	41.799	20.913
ΚΟΡΙΝΘΙΑΣ	54.558	38.064	16.494
ΚΥΚΛΑΔΩΝ	37.492	25.677	11.815
ΛΑΚΩΝΙΑΣ	33.113	25.990	7.123
ΛΑΡΙΣΗΣ	112.927	77.090	35.837
ΛΑΣΙΘΙΟΥ	32.685	22.277	10.408
ΛΕΣΒΟΥ	42.093	29.612	12.481
ΛΕΥΚΑΔΑΣ	9.803	7.002	2.801
ΜΑΓΝΗΣΙΑΣ	89.124	56.481	32.643
ΜΕΣΣΗΝΙΑΣ	66.580	46.245	20.335
ΞΑΝΘΗΣ	35.257	23.989	11.268
ΠΕΛΛΗΣ	52.326	39.731	12.595
ΠΙΕΡΙΑΣ	44.821	32.562	12.259



Νομός	Σύνολο	Κύριες	Επικουρικές
ΠΡΕΒΕΖΗΣ	27.666	19.391	8.275
ΡΕΘΥΜΝΗΣ	28.222	19.109	9.113
ΡΟΔΟΠΗΣ	38.048	28.502	9.546
ΣΑΜΟΥ	16.863	12.041	4.822
ΣΕΡΡΩΝ	76.608	57.105	19.503
ΤΡΙΚΑΛΩΝ	59.556	42.069	17.487
ΦΘΙΩΤΙΔΑΣ	68.966	47.016	21.950
ΦΛΩΡΙΝΑΣ	18.904	13.587	5.317
ΦΩΚΙΔΑΣ	16.650	11.293	5.357
ΧΑΛΚΙΔΙΚΗΣ	34.658	24.300	10.358
ΧΑΝΙΩΝ	57.745	36.895	20.850
ΧΙΟΥ	21.701	14.965	6.736
Χωρίς Τιμές*	9.762	5.355	4.407
<b>ΣΥΝΟΛΟ</b>	<b>4.490.554</b>	<b>2.894.158</b>	<b>1.596.396</b>

\*Για τις συντάξεις αυτές δεν ήταν συμπληρωμένο το πεδίο του ταχυδρομικού κώδικα

### Γ. Κατανομή συντάξεων ανά υπηκοότητα

A/A	Υπηκοότητα	Πλήθος Συντάξεων
1	ΑΖΕΡΜΠΑΙΤΖΑΝ	4
2	ΑΙΓΥΠΤΟΣ	221
3	ΑΙΘΙΟΠΙΑ	17
4	ΑΙΤΗ	1
5	ΑΛΒΑΝΙΑ	3.007
6	ΑΛΓΕΡΙΑ	1
7	ΑΛΛΗ ΧΩΡΑ	70
8	ΑΝΔΟΡΑ	2
9	ΑΡΓΕΝΤΙΝΗ	8
10	ΑΡΜΕΝΙΑ	80
11	ΑΥΣΤΡΑΛΙΑ	200
12	ΑΥΣΤΡΙΑ	47
13	ΑΦΓΑΝΙΣΤΑΝ	2
14	ΒΕΛΓΙΟ	47
15	ΒΕΝΕΖΟΥΕΛΑ	1
16	ΒΙΕΤΝΑΜ	3
17	ΒΟΛΙΒΙΑ	1
18	ΒΟΣΝΙΑ ΚΑΙ ΕΡΖΕΓΟΒΙΝΗ	3
19	ΒΟΥΛΓΑΡΙΑ	2.549
20	ΒΡΑΖΙΛΙΑ	20
21	ΓΑΛΛΙΑ	136
22	ΓΕΡΜΑΝΙΑ	394
23	ΓΕΩΡΓΙΑ	142
24	ΓΙΟΥΓΚΟΣΛΑΒΙΑ	23
25	ΓΚΑΜΠΙΑ	2
26	ΓΚΑΝΑ	4
27	ΓΚΟΥΑΜ	1
28	ΔΑΝΙΑ	15
29	ΔΟΜΗΝΙΚΑΝΙΚΗ ΔΗΜΟΚΡΑΤΙΑ	2
30	ΔΟΜΙΝΙΚΟΣ	1
31	ΕΛΒΕΤΙΑ	27
<b>32</b>	<b>ΕΛΛΑΔΑ</b>	<b>4.478.777</b>
33	ΕΡΥΘΡΑΙΑ	1
34	ΖΙΜΠΑΜΠΟΥΕ	1
35	ΗΝΩΜ.ΒΑΣΙΛΕΙΟ-ΜΕΓ.ΒΡΕΤΤΑΝΙΑ	383
36	ΗΠΑ	244
37	ΙΑΠΩΝΙΑ	7

A/A	Υπηκοότητα	Πλήθος Συντάξεων
38	ΙΝΔΙΑ	25
39	ΙΝΔΟΝΗΣΙΑ	2
40	ΙΟΡΔΑΝΙΑ	5
41	ΙΡΑΚ	9
42	ΙΡΑΝ	4
43	ΙΡΛΑΝΔΙΑ	6
44	ΙΣΠΑΝΙΑ	28
45	ΙΣΡΑΗΛ	5
46	ΙΤΑΛΙΑ	254
47	ΚΑΖΑΚΧΣΤΑΝ	34
48	ΚΑΝΑΔΑΣ	203
49	ΚΟΛΟΜΒΙΑ	2
50	ΚΟΝΓΚΟ	2
51	ΚΟΡΕΑ	3
52	ΚΟΣΤΑ ΡΙΚΑ	15
53	ΚΟΥΒΑ	3
54	ΚΟΥΒΕΙΤ	1
55	ΚΡΟΑΤΙΑ	2
56	ΚΥΠΡΟΣ	759
57	ΛΕΤΟΝΙΑ	1
58	ΛΕΥΚΟΡΩΣΙΑ	6
59	ΛΙΒΑΝΟΣ	20
60	ΛΙΒΥΗ	4
61	ΛΙΘΟΥΑΝΙΑ	3
62	ΛΙΧΤΕΝΣΤΑΙΝ	1
63	ΛΟΥΞΕΜΒΟΥΡΓΟ	1
64	ΜΑΛΤΑ	2
65	ΜΑΡΟΚΟ	1
66	ΜΕΞΙΚΟ	1
67	ΜΟΛΔΑΒΙΑ	71
68	ΜΠΑΝΓΚΛΑΝΤΕΣ	3
69	ΜΠΟΥΡΟΥΝΤΙ	1
70	ΝΕΑ ΓΟΥΙΝΕΑ	2
71	ΝΕΑ ΖΗΛΑΝΔΙΑ	5
72	ΝΙΓΗΡΙΑ	8
73	ΝΙΚΑΡΑΓΟΥΑ	1
74	ΝΟΡΒΗΓΙΑ	4
75	ΝΟΤΙΟΣ ΑΦΡΙΚΗ	10
76	ΟΛΛΑΝΔΙΑ	80
77	ΟΥΓΓΑΡΙΑ	7

A/A	Υπηκοότητα	Πλήθος Συντάξεων
78	ΟΥΓΚΑΝΤΑ	4
79	ΟΥΖΜΠΕΚΙΣΤΑΝ	17
80	ΟΥΚΡΑΝΙΑ	174
81	ΟΥΡΟΥΓΟΥΑΗ	2
82	ΠΑΚΙΣΤΑΝ	109
83	ΠΑΝΑΜΑΣ	4
84	ΠΑΡΑΓΟΥΑΗ	2
85	ΠΕΡΟΥ	4
86	ΠΟΛΩΝΙΑ	201
87	ΠΟΡΤΟΓΑΛΛΙΑ	7
88	ΠΡΑΣΙΝΟ ΑΚΡΩΤΗΡΙΟ	2
89	ΡΟΥΜΑΝΙΑ	242
90	ΡΩΣΙΑ	394
91	ΣΕΡΒΙΑ	7
92	ΣΕΥΧΕΛΛΕΣ	3
93	ΣΙΕΡΑ ΛΕΟΝΕ	1
94	ΣΙΝΓΚΑΠΟΥΡΗ	2
95	ΣΛΟΒΑΚΙΑ	3
96	ΣΛΟΒΕΝΙΑ	1
97	ΣΟΥΔΑΝ	6
98	ΣΟΥΗΔΙΑ	32
99	ΣΡΙ ΛΑΝΚΑ	17
100	ΣΥΡΙΑ	24
101	ΤΑΝΖΑΝΙΑ	1
102	ΤΑΥΛΑΝΔΗ	1
103	ΤΟΥΡΚΙΑ	1.102
104	ΤΣΕΧΙΑ	21
105	ΤΥΝΗΣΙΑ	3
106	ΦΙΛΙΠΠΙΝΕΣ	102
107	ΦΙΝΛΑΝΔΙΑ	19
108	ΦΥΡΟΜ	4
109	ΧΙΛΗ	3
110	ΧΟΝΓΚ ΚΟΝΓΚ	2
	<b>ΣΥΝΟΛΟ</b>	<b>4.490.554</b>

#### Δ. Γεωγραφική Κατανομή Προνοιακών Επιδομάτων ανά νομό

Α/Α	Νομός	Πλήθος		Ποσό Επιδομάτων (€)	
		Δικαιούχοι μόνο προνοιακών επιδομάτων	Συνταξιούχοι που λαμβάνουν και προνοιακά επιδόματα	Δικαιούχοι μόνο προνοιακών επιδομάτων	Συνταξιούχοι που λαμβάνουν και προνοιακά επιδόματα
2	ΑΙΤΩΛΟΑΚΑΡΝΑΝΙΑΣ	2.060	1.063	617.656,50	422.557,12
3	ΑΡΓΟΛΙΔΑΣ	631	480	196.313,74	172.289,56
4	ΑΡΚΑΔΙΑΣ	649	467	213.539,42	193.125,52
5	ΑΡΤΑΣ	494	450	166.977,82	186.091,02
6	ΑΤΤΙΚΗΣ	44.081	15.623	15.902.314,86	5.606.298,68
7	ΑΧΑΙΑΣ	3.275	1.410	1.207.078,82	568.518,52
8	ΒΟΙΩΤΙΑΣ	840	332	235.548,58	120.968,36
9	ΓΡΕΒΕΝΩΝ	189	187	62.624,78	77.754,00
10	ΔΡΑΜΑΣ	1.330	581	422.175,02	218.923,10
11	ΔΩΔΕΚΑΝΗΣΟΥ	1.734	595	620.066,46	226.460,86
12	ΕΒΡΟΥ	2.984	1.055	668.340,08	362.754,92
13	ΕΥΒΟΙΑΣ	2.698	922	838.077,42	352.790,45
14	ΕΥΡΥΤΑΝΙΑΣ	131	160	43.265,70	59.940,56
15	ΖΑΚΥΝΘΟΥ	565	254	147.768,12	95.759,06
16	ΗΛΕΙΑΣ	1.169	692	405.406,26	277.281,80
17	ΗΜΑΘΙΑΣ	1.834	786	498.195,92	303.675,74
18	ΗΡΑΚΛΕΙΟΥ	3.227	1.544	891.090,78	594.321,00
19	ΘΕΣΠΡΩΤΙΑΣ	507	243	141.923,10	99.722,08
20	ΘΕΣΣΑΛΟΝΙΚΗΣ	14.125	4.276	3.933.662,92	1.474.636,42
21	ΙΩΑΝΝΙΝΩΝ	1.506	829	529.324,44	338.643,96
22	ΚΑΒΑΛΑΣ	1.708	877	451.251,60	313.735,88
23	ΚΑΡΔΙΤΣΑΣ	1.233	723	390.089,40	280.453,30
24	ΚΑΣΤΟΡΙΑΣ	504	245	141.677,52	80.839,68
25	ΚΕΡΚΥΡΑΣ	1.285	593	345.242,02	230.374,28
26	ΚΕΦΑΛΛΗΝΙΑΣ	399	178	122.960,10	69.036,90
27	ΚΙΛΚΙΣ	779	340	238.173,94	130.519,72
28	ΚΟΖΑΝΗΣ	1.560	639	487.988,86	246.451,42
29	ΚΟΡΙΝΘΙΑΣ	1.117	462	378.271,28	172.245,90
30	ΚΥΚΛΑΔΩΝ	665	337	243.213,24	134.188,28
31	ΛΑΚΩΝΙΑΣ	455	440	160.844,44	163.255,00
32	ΛΑΡΙΣΑΣ	2.436	1.078	798.362,92	389.834,16
33	ΛΑΣΙΘΙΟΥ	489	537	136.016,66	204.191,32
34	ΛΕΣΒΟΥ	1.077	607	279.866,78	231.146,16
35	ΛΕΥΚΑΔΑΣ	202	146	53.360,02	58.016,00

Α/Α	Νομός	Πλήθος		Ποσό Επιδομάτων (€)	
		Δικαιούχοι μόνο προνοιακών επιδομάτων	Συνταξιούχοι που λαμβάνουν και προνοιακά επιδόματα	Δικαιούχοι μόνο προνοιακών επιδομάτων	Συνταξιούχοι που λαμβάνουν και προνοιακά επιδόματα
36	ΜΑΓΝΗΣΙΑΣ	2.002	827	703.445,62	327.733,94
37	ΜΕΣΣΗΝΙΑΣ	1.337	889	489.584,36	341.259,92
38	ΞΑΝΘΗΣ	2.332	518	490.142,60	167.355,04
39	ΠΕΛΛΗΣ	1.180	795	374.578,72	304.378,48
40	ΠΙΕΡΙΑΣ	1.722	661	472.405,34	247.986,56
41	ΠΡΕΒΕΖΑΣ	498	304	129.831,66	114.037,70
42	ΡΕΘΥΜΝΗΣ	533	426	179.953,36	164.845,18
43	ΡΟΔΟΠΗΣ	1.778	491	373.760,40	158.179,02
44	ΣΑΜΟΥ	525	225	153.650,18	86.639,52
45	ΣΕΡΡΩΝ	1.962	943	580.348,28	353.636,30
46	ΤΡΙΚΑΛΩΝ	1.281	788	446.771,10	294.524,80
47	ΦΘΙΩΤΙΔΑΣ	1.165	648	362.902,00	247.181,08
48	ΦΛΩΡΙΝΑΣ	450	349	136.267,74	133.991,24
49	ΦΩΚΙΔΑΣ	234	142	63.057,08	52.671,52
50	ΧΑΛΚΙΔΙΚΗΣ	1.030	425	309.145,64	153.662,30
51	ΧΑΝΙΩΝ	1.726	646	586.496,04	253.079,16
52	ΧΙΟΥ	541	227	183.341,08	84.731,90
	Απροσδιόριστο	2	1	626,00	35,22
	<b>ΣΥΝΟΛΑ</b>	<b>118.236</b>	<b>48.456</b>	<b>38.004.977</b>	<b>17.942.730</b>