



ΓΕΝΙΚΗ Δ/ΝΣΗ ΟΙΚΟΝΟΜΙΚΩΝ ΥΠΗΡΕΣΙΩΝ  
ΔΙΕΥΘΥΝΣΗ ΟΙΚΟΝΟΜΙΚΩΝ Τ.Α.  
ΤΜΗΜΑ ΠΑΡΑΚΟΛΟΥΘΗΣΗΣ &  
ΕΠΕΞΕΡΓΑΣΙΑΣ ΟΙΚΟΝΟΜΙΚΩΝ ΣΤΟΙΧΕΙΩΝ  
ΤΟΠΙΚΗΣ ΑΥΤΟΔΙΟΙΚΗΣΗΣ

Πληροφορίες: Β.Λαμπρακάκης, Ε.Ε.Τσαμίλης,  
Δ.Πολυγένη, Μ.Γαρίου  
Τηλέφωνα: 213-1364817, -4841, -4806, -4816

ΔΙΕΥΘΥΝΣΗ ΟΙΚΟΝΟΜΙΚΗΣ  
ΚΑΙ ΑΝΑΠΤΥΞΙΑΚΗΣ ΠΟΛΙΤΙΚΗΣ  
ΤΟΠΙΚΗΣ ΑΥΤΟΔΙΟΙΚΗΣΗΣ

Πληροφορίες: Ι. Μπέλλα, Ν. Παπαλιάκου  
Τηλέφωνα: 213-1364722, -4723

Ταχ. Δ/ση: Σταδίου 27  
Ταχ. Κώδικας: 101 83 - ΑΘΗΝΑ

## Εγκύκλιος υπ' αριθμ.: 5

**ΘΕΜΑ:** Παροχή οδηγιών και διευκρινίσεων επί της αριθμ. 7261/22.2.2013 (ΦΕΚ Β' 450/26-2-2013) Κοινής Απόφασης των Υπουργών Εσωτερικών και Οικονομικών «Καθορισμός διαδικασιών και κριτηρίων για την παρακολούθηση του 'Ολοκληρωμένου Πλαισίου Δράσης' (ΟΠΔ) και την εφαρμογή του Προγράμματος Εξυγίανσης από το Παρατηρητήριο του άρθρου 4 του ν. 4111/2013» για το έτος 2013

### I. Γενικά

Με την αριθμ. 7261/22.2.2013 Κοινή Απόφαση των Υπουργών Εσωτερικών και Οικονομικών, που εκδόθηκε κατ' εξουσιοδότηση της παρ. 7 του άρθρου 4 του ν. 4111/2013, ρυθμίζονται ζητήματα αναγκαία για την εφαρμογή των διατάξεων του ως άνω άρθρου. Ειδικότερα, καθορίζονται το περιεχόμενο του «Ολοκληρωμένου Πλαισίου Δράσης» (ΟΠΔ) που αποστέλλεται στο «Παρατηρητήριο Οικονομικής Αυτοτέλειας των ΟΤΑ» (εφεξής Παρατηρητήριο), τα κριτήρια επίτευξης και η διαδικασία παρακολούθησης και αναμόρφωσης των οικονομικών στόχων του ΟΠΔ, η διαδικασία υπαγωγής των ΟΤΑ στο Πρόγραμμα Εξυγίανσης, καθώς και η διαδικασία κατάρτισης και έγκρισης του ΟΠΔ.

Με την παρούσα Εγκύκλιο παρέχονται οδηγίες και διευκρινίσεις επί των διατάξεων της εν λόγω απόφασης, που κρίνονται απαραίτητες για την ομοιόμορφη εφαρμογή της το έτος 2013.

### II. Περιεχόμενο του ΟΠΔ

Το ΟΠΔ συνοψίζει το πενταετές επιχειρησιακό πρόγραμμα δράσης, το ετήσιο πρόγραμμα δράσης και τον ετήσιο προϋπολογισμό των ΟΤΑ και των νομικών τους προσώπων.

1. Στο ΟΠΔ κάθε ΟΤΑ περιλαμβάνονται μόνο εκείνα τα νομικά του πρόσωπα τα οποία είναι ενταγμένα στο Μητρώο Φορέων Γενικής Κυβέρνησης (ΜΦΓΚ) (υποτομέας S.1313 ΟΤΑ, του Τομέα της Γενικής Κυβέρνησης), όπως αυτό διαμορφώνεται και επικαιροποιείται από την ΕΛΣΤΑΤ σύμφωνα με το άρθρ. 1B του ν. 2362/1995. Προς διευκόλυνσή σας, επισυνάπτεται πίνακας-απόσπασμα από το ισχύον

ΜΦΓΚ στον οποίο αναγράφονται τα νομικά πρόσωπα κάθε ΟΤΑ που είναι ενταγμένα σε αυτό. Τυχόν τροποποιήσεις του ΜΦΓΚ κατά τη διάρκεια του έτους θα γνωστοποιούνται στους ΟΤΑ με σχετικό έγγραφό μας, ώστε να αναμορφώνεται έγκαιρα το ΟΠΔ κατά τα οριζόμενα στο άρθρο 1, παρ.Α. της εν θέματι ΚΥΑ.

2. Ο Πίνακας 5Γ. της οικονομικής στοχοθεσίας που αναφέρεται στα νομικά πρόσωπα ιδιωτικού δικαίου των ΟΤΑ συμπληρώνεται με βάση τα στοιχεία που απορρέουν από το θεσμικό πλαίσιο ρύθμισης της οικονομικής διοίκησης και διαχείρισής των προσώπων αυτών. Ειδικότερα η Στήλη «ΕΚΤΕΛΕΣΗ Π/Υ ΕΤΟΥΣ 2012» περιλαμβάνει τα οικονομικά στοιχεία, έτσι όπως αυτά υποβλήθηκαν στο Στατιστικό Ετήσιο Δελτίο για τα ΝΠΙΔ, ενώ η Στήλη «ΕΓΚΕΚΡΙΜΕΝΟΣ Π/Υ ΕΤΟΥΣ» περιλαμβάνει τα οικονομικά στοιχεία Προϋπολογισμού, όπως αυτά απεικονίζονται στα υποβαλλόμενα Μηνιαία Στατιστικά Δελτία των ΝΠΙΔ. Συναφώς διευκρινίζεται ότι η γραμμή 6 του ανωτέρω Πίνακα δεν περιλαμβάνει το τυχόν ταμειακό υπόλοιπο των νπιδ.

### 3. Αναφορικά με τους Πίνακες οικονομικής στοχοθεσίας, επισημαίνονται τα ακόλουθα:

- Οι στόχοι τίθενται δια του καθορισμού από τον φορέα μηνιαίου προγράμματος εκτέλεσης του προϋπολογισμού. Στο πρόγραμμα αυτό αποτυπώνεται δηλαδή η χρονική πορεία εκπλήρωσης των ετήσιων εκτιμήσεων του φορέα ως προς το ύψος των εσόδων και δαπανών, σε επίπεδο μήνα και τριμήνου, καθώς και σωρευτικά από την αρχή του έτους (Ιαν.-Μάρτιος, Ιαν.-Ιούνιος, Ιαν.-Σεπτ. και Ιαν.-Δεκ.).
- Για την κατάρτιση του ανωτέρω προγράμματος λαμβάνεται υπόψη η χρονική πορεία εκτέλεσης του προϋπολογισμού του προηγούμενου έτους σε συνδυασμό με κάθε άλλο στοιχείο που μπορεί να αξιοποιηθεί από το φορέα, προκειμένου να αποδοθεί πρόγραμμα ρεαλιστικό και αξιόπιστο. Το πρόγραμμα καταρτίζεται με βάση την αρχή της ισοσκελίσης του προϋπολογισμού, υπό την έννοια ότι το σύνολο των εξόδων δεν επιτρέπεται να υπερβαίνει το σύνολο των εσόδων, περιλαμβανομένου του ταμειακού υπολοίπου.
- Σε κάθε περίπτωση το σύνολο των εσόδων και το σύνολο των εξόδων, ως σύνολα 12μήνου, θα πρέπει να ταυτίζονται με το σύνολο των εσόδων και το σύνολο των εξόδων του εγκεκριμένου Προϋπολογισμού, όπως αυτός έχει διαμορφωθεί κατά το χρόνο κατάρτισης και ψήφισης του ΟΠΔ. Ως εκ τούτου για τη συμπλήρωση «Εγκεκριμένος Π/Υ Έτους» λαμβάνεται υπόψη ο τελευταίος εγκεκριμένος και διαμορφωμένος Ετήσιος Προϋπολογισμός.
- Η στήλη 1 των Πινάκων οικονομικής στοχοθεσίας (Εκτέλεση Π/Υ προηγούμενου έτους) συμπληρώνεται με τα ποσά των εισπραχθέντων όσον αφορά στα έσοδα και τα ποσά των πληρωθέντων όσον αφορά στα έξοδα.
- Η Γραμμή Δ «Έλλειμμα (-)/Πλεόνασμα (+) (Βάσει Ενοποιημένων Προϋπολογισμών Τοπικής Αυτοδιοίκησης ν. 4093/2012 'Μεσοπρόθεσμο Πλαίσιο Δημοσιονομικής Στρατηγικής')» θα συμπληρωθεί από την αρμόδια Υπηρεσία του ΥΠΕΣ.
- Ως απλήρωτες υποχρεώσεις νοούνται οι εκκρεμείς δεσμεύσεις για τις οποίες έχει παραδοθεί το τιμολόγιο ή άλλο ισοδύναμο έγγραφο, αλλά δεν έχει εκδοθεί αντίστοιχος τίτλος πληρωμής (σύμφωνα με την περ. β της παρ. 6 του άρθρου 7 του π.δ. 113/2010).
- Το ποσό που συμπληρώνεται στη Γραμμή Ε. «Σύνολο Απλήρωτων Υποχρεώσεων κατά την 31/12 προηγούμενου οικονομικού έτους» πρέπει να ταυτίζεται με το ποσό της στήλης «Απλήρωτες Υποχρεώσεις» (22) του Μητρώου Δεσμεύσεων όπως αυτό οριστικά υποβλήθηκε στο στατιστικό δελτίο για το Δεκέμβριο 2012.

Τα ποσά της Γραμμής Στ. «Μηνιαίοι στόχοι απλήρωτων υποχρεώσεων οικ. έτους Π/Υ» θα πρέπει να συμπληρωθούν από τον ΟΤΑ με βάση αφενός τις εκτιμήσεις του ως προς το μηνιαίο ύψος των απλήρωτων υποχρεώσεων κατά τη διάρκεια του οικονομικού έτους αλλά και υπό τον περιορισμό του στόχου που πρέπει να θέσει κατά τα οριζόμενα στο άρθρο 1

της εν θέματι Κ.Υ.Α (δηλαδή ότι το μέσο μηνιαίο επίπεδο των απλήρωτων υποχρεώσεων κάθε τριμήνου άθροισμα ποσών τριών μηνών δια 3- θα πρέπει να είναι μειωμένο έναντι του αντίστοιχου ποσού της 31/12/12). Παράλληλα θα πρέπει να ληφθεί υπόψη ότι, κατά τα οριζόμενα στο άρθρο 2 της ΚΥΑ, σε περίπτωση που κατά την εκτέλεση του προϋπολογισμού διαπιστωθεί ότι το μηνιαίο ποσό των απλήρωτων υποχρεώσεων είναι ανώτερο αυτού που σημειώθηκε την 31-12-12, η διαφορά αυτή (αύξηση) συνυπολογίζεται κατά τον εντοπισμό των αποκλίσεων αρνητικού χαρακτήρα και την αξιολόγηση της πορείας εκτέλεσης του προϋπολογισμού.

Τέλος επισημαίνεται ότι στη γραμμή ΣΤ, πρέπει να συμπληρωθεί το μηνιαίως εκτιμώμενο ύψος των Απλήρωτων υποχρεώσεων και όχι η μεταβολή τους (εάν για παράδειγμα τον Ιανουάριο εκτιμάται ύψος €1.000.000, ενώ τον Φεβρουάριο €900.000, τότε τον Φεβρουάριο θα σημειωθεί €900.000 και όχι η μεταβολή από τον προηγούμενο μήνα (-100.000).

- Τα ποσά που περιέχονται στα χρωματισμένα «μπλε» κελιά των κατάλληλα μορφοποιημένων Πινάκων (που βρίσκονται στην ηλεκτρονική διεύθυνση: <https://aftodioikisi.ypes.gr/>) υπολογίζονται αυτόματα και ως εκ τούτου δεν απαιτείται η συμπλήρωσή τους από τους φορείς.

#### 4. Πίνακες Επιχειρησιακού Σχεδιασμού και Ετήσιου Προγράμματος Δράσης

Για το έτος 2013 οι ΟΤΑ, στο πλαίσιο του ΟΠΔ, μαζί με τον Πίνακα Στοχοθεσίας οικονομικών αποτελεσμάτων οφείλουν κατ' ελάχιστον να υποβάλουν το Στρατηγικό Σχεδιασμό (πίνακας 1, απαραίτητη η αναφορά στο Αναπτυξιακό Όραμα και στους άξονες προτεραιότητας) και το Τεχνικό τους Πρόγραμμα. Παράλληλα είναι δυνατή η αποστολή του συνόλου ή μέρους των λοιπών σχετικών πινάκων του ΟΠΔ (πίνακες 2 και 3 για τον «Επιχειρησιακό Σχεδιασμό» και πίνακας 4 για το «Ετήσιο Πρόγραμμα Δράσης»).

- Τα νομικά πρόσωπα των ΟΤΑ δεν υποχρεούνται να υποβάλουν Τεχνικό Πρόγραμμα και σε κάθε περίπτωση η υποχρέωση για συμπλήρωση των Πινάκων 1, 2 και 3 από το έτος 2014 και εφεξής δεν τους αφορά, δεδομένου ότι ο επιχειρησιακός σχεδιασμός των δράσεών τους συμπεριλαμβάνεται στο Επιχειρησιακό Πρόγραμμα του οικείου ΟΤΑ.

- Ομοίως οι Σύνδεσμοι δεν έχουν την υποχρέωση συμπλήρωσης των Πινάκων 1, 2, 3 και 4 δεδομένου ότι δεν έχει εκδοθεί η Υπουργική Απόφαση που προβλέπεται στο άρθρο 204 του ν.3463/2006 και προσδιορίζει τους υπόχρεους προς εκπόνηση Επιχειρησιακού Προγράμματος Σύνδεσμους.

- Οι Περιφέρειες θα πρέπει να υποβάλουν (ως Τεχνικό Πρόγραμμα) Πίνακα, όπου να καταγράφονται τα προγραμματιζόμενα έργα του έτους 2013, σύμφωνα με τις αντίστοιχες εγγραφές στον Προϋπολογισμό τους.

- Οι φορείς που θα συμπληρώσουν τον πίνακα 4 που αφορά στο Ετήσιο Πρόγραμμα Δράσης του 2013, στην περίπτωση επόμενης τροποποίησής του δεν υποχρεούνται να τροποποιήσουν ανάλογα το ΟΠΔ, συνεπώς δεν θα αποστείλουν νέο πίνακα.

### III. Υποχρεωτική αναμόρφωση των οικονομικών στόχων

Στο άρθρο 3 της εν θέματι ΚΥΑ περιγράφεται η διαδικασία υποχρεωτικής αναμόρφωσης των οικονομικών στόχων του ΟΠΔ και αναφέρονται λεπτομερώς οι περιπτώσεις που αυτή απαιτείται. Επί του συγκεκριμένου άρθρου διευκρινίζονται τα ακόλουθα :

Α) Η περίπτωση της αρνητικής απόκλισης σε ποσοστό άνω του 10% που αναφέρεται στην παράγραφο (β), όταν πρόκειται για τον Πίνακα των Δήμων αφορά οποιοδήποτε από τα τρία ποσά που συμπληρώνονται στις γραμμές εσόδων 3, 4 και 5, οι οποίες αντιστοιχούν στις υπο-ομάδες εσόδων υπό τον τίτλο «Επιχορηγήσεις για Επενδύσεις», «Ίδια Έσοδα» ή «Έσοδα που προβλέπεται να εισπραχθούν

από απαιτήσεις προηγούμενων οικονομικών ετών» και όταν πρόκειται για τον Πίνακα των Περιφερειών, οποιοδήποτε από τα τέσσερα ποσά που συμπληρώνονται στις γραμμές εσόδων 1,2,3, και 4 και φέρουν τον τίτλο «Επιχορηγήσεις από Τακτ. Προϋπολογισμό», «Επιχορηγήσεις από ΠΔΕ και έσοδα από προγράμματα της ΕΕ», «Ίδια Έσοδα», «Ίδια έσοδα από βεβαιώσεις Προηγούμενων Οικονομικών Ετών».

Στην περίπτωση της παραγράφου (β) που αφορά στην καταγραφή αρνητικών αποκλίσεων κατά το κλείσιμο του πρώτου τριμήνου του έτους, ο ΟΤΑ υποχρεούται να προβαίνει άμεσα σε μέτρα και παρεμβάσεις για τη διόρθωση της απόκλισης προς διασφάλιση του σωρευτικού στόχου του επόμενου τριμήνου (στόχος για την περίοδο Ιαν.-Ιούνιος), γνωστοποιώντας αυτά στο Παρατηρητήριο, στον οικείο Επίτροπο του Ελεγκτικού Συνεδρίου και στην αρμόδια για την εποπτεία του Αρχή, με ειδική έκθεση η οποία συντάσσεται από τον προϊστάμενο των οικονομικών υπηρεσιών του (Έκθεση Δράσεων Επίτευξης Στόχων). Στην έκθεση περιγράφονται λεπτομερώς τα μέτρα, ο χρόνος λήψης τους και τεκμηριώνονται με στοιχεία οι αναμενόμενες οικονομικές αποδόσεις τους. Η διαδικασία αυτή (σύνταξη της εν λόγω Έκθεσης και αποστολή της) εφαρμόζεται μόνο στην περίπτωση που ο ΟΤΑ εκτιμά ότι είναι δυνατή, μέσω της λήψης μέτρων, η διόρθωση της απόκλισης και η διασφάλιση του σωρευτικού στόχου του επόμενου τριμήνου (περίοδος Ιαν. –Ιούνιος).

Κατά την ίδια περίοδο το Παρατηρητήριο παρέχει προς τον ΟΤΑ οδηγίες και εισηγείται μεθόδους για τη διόρθωση της απόκλισης, αξιολογεί τους στόχους εσόδων και, εφόσον κρίνεται αναγκαίο, διατυπώνει πρόταση για την τροποποίηση αυτών σε συγκεκριμένα επίπεδα μέσω ανάλογης αναμόρφωσης του προϋπολογισμού του. Η πρόταση αποστέλλεται στον ΟΤΑ και κοινοποιείται στην οικεία Αποκεντρωμένη Διοίκηση και στον οικείο Επίτροπο του Ελεγκτικού Συνεδρίου.

Στην περίπτωση, αντίθετα, που διαφαίνεται αδυναμία διόρθωσης της ανωτέρω απόκλισης, το οικείο Δημοτικό και Περιφερειακό ή Διοικητικό συμβούλιο προβαίνει υποχρεωτικά σε αναμόρφωση του ετήσιου προϋπολογισμού και αντίστοιχα των ετήσιων στόχων, μειώνοντας σε ρεαλιστικό ύψος τις επιμέρους ομάδες εσόδων και προσαρμόζοντας κατά το αντίστοιχο ποσό το σκέλος των εξόδων και ιδίως των υποομάδων που αναφέρονται στις σχετικές διατάξεις του άρθρου 3 της εν θέματι ΚΥΑ, διασφαλίζοντας ταυτόχρονα την ισοσκέλιση του προϋπολογισμού. Για την εφαρμογή των ανωτέρω λαμβάνονται υποχρεωτικά υπόψη οι σχετικές υποδείξεις του Παρατηρητηρίου προς τον ΟΤΑ και την αρμόδια για την εποπτεία του Αρχή.

Οι προϋπολογισμοί και τα ΟΠΔ των ΟΤΑ που υποδεικνύει το Παρατηρητήριο επανυποβάλλονται προς έλεγχο και έγκριση στην αρμόδια για την εποπτεία τους Αρχή μέχρι το τέλος Μαΐου και πρέπει να έχουν εγκριθεί εντός ενός μήνα από το χρόνο υποβολής τους.

Τονίζεται δε ότι, μαζί με το τροποποιημένο ΟΠΔ, ο ΟΤΑ οφείλει να υποβάλει σε ηλεκτρονική μορφή (κατά προτίμηση σε μορφή “excel”) στην εποπτεύουσα αρχή το συνολικό διαμορφωμένο Προϋπολογισμό, όπως αυτός προκύπτει από τις αναμορφώσεις, προκειμένου η οικεία Αποκεντρωμένη Διοίκηση να είναι σε θέση να ελέγξει την ακρίβεια των στοιχείων που περιέχουν οι τροποποιημένοι Πίνακες.–

Β) Τα ανωτέρω οριζόμενα ισχύουν και για τις περιπτώσεις που η αρνητική απόκλιση διαφαίνεται (από τη μηνιαία εκτέλεση του δεύτερου τριμήνου) ότι θα σημειωθεί για πρώτη φορά στο κλείσιμο του δεύτερου τριμήνου του έτους. Στην περίπτωση αυτή, οι προϋπολογισμοί και τα ΟΠΔ των ΟΤΑ επανυποβάλλονται προς έλεγχο και έγκριση στην αρμόδια για την εποπτεία τους Αρχή μέχρι το τέλος Ιουλίου και πρέπει να έχουν εγκριθεί εντός ενός μήνα από το χρόνο υποβολής τους.

Για την εφαρμογή των ανωτέρω Α) και Β) παραγράφων, οι οικονομικές υπηρεσίες των ΟΤΑ οφείλουν να παρακολουθούν την εκτέλεση του προϋπολογισμού σε σχέση με τους τιθέμενους στόχους και όταν καταγράφονται αρνητικές αποκλίσεις στα έσοδα, (κατά τα οριζόμενα στις ανωτέρω παραγράφους), να προβαίνουν σε εκτιμήσεις αναφορικά με τη δυνατότητα διόρθωσης αυτών προς διασφάλιση του στόχου του επόμενου τριμήνου, εισηγούμενοι σχετικά στην Οικονομική Επιτροπή (δηλαδή εφόσον εκτιμάται ότι είναι δυνατή η διόρθωση, ο Προϊστάμενος Οικονομικών Υπηρεσιών συντάσσει τη σχετική Έκθεση Δράσεων Επίτευξης Στόχων, την οποία εισηγείται στην Επιτροπή). Εάν, ωστόσο, εκτιμάται ότι δεν είναι δυνατή η διόρθωση αυτής της απόκλισης, οι οικονομικές υπηρεσίες εισηγούνται στην Οικονομική Επιτροπή την εφαρμογή των διατάξεων του άρθρου 3 περί υποχρεωτικής αναμόρφωσης, υποδεικνύοντας παράλληλα και το ρεαλιστικό ύψος προσαρμογής των στόχων για την απομένουσα χρονική περίοδο. Σε κάθε περίπτωση, η Οικονομική Επιτροπή αποφαινεται ως προς τη δυνατότητα επίτευξης των στόχων ή, αντίστοιχα, την υιοθέτηση των αναγκαίων αναπροσαρμογών στους στόχους των εσόδων καθώς και των ισόποσων παρεμβάσεων επί των δαπανών, εισηγούμενη σχετικά στο αρμόδιο αποφασιστικό όργανο, προς λήψη σχετικής απόφασης.

Τέλος, επισημαίνεται ότι, πέραν των ανωτέρω προθεσμιών, οι στόχοι δεν επιδέχονται άλλης τροποποίησης, ανεξαρτήτως εάν απαιτείται ή πραγματοποιείται αναμόρφωση του προϋπολογισμού.

Τα ανωτέρω αναφερόμενα εφαρμόζονται ανάλογα και για τα νομικά πρόσωπα δημοσίου δικαίου των ΟΤΑ. Στην περίπτωση αυτή για την αναμόρφωση του προϋπολογισμού και την αναθεώρηση της στοχοθεσίας λαμβάνεται υπόψιν η αρνητική απόκλιση που προκύπτει από το σύνολο των εσόδων.

#### **IV. Διαδικασία κατάρτισης και ψήφισης του ΟΠΔ από τους ΟΤΑ**

Για το έτος 2013, η Οικονομική Επιτροπή καταρτίζει το σχέδιο του ΟΠΔ, με τη συνδρομή των οικείων Υπηρεσιών του ΟΤΑ. Το σχέδιο του ΟΠΔ αποτελείται από τους Πίνακες που αφορούν τον ΟΤΑ και τους Πίνακες των νομικών του προσώπων, οι οποίοι έχουν καταρτισθεί και οριστικοποιηθεί από τα ίδια τα νομικά πρόσωπα. Ύστερα από την ολοκλήρωση της διαδικασίας αυτής, το σχέδιο του ολοκληρωμένου ΟΠΔ του ΟΤΑ και των νομικών του προσώπων ψηφίζεται από το οικείο συμβούλιο και υποβάλλεται προς έλεγχο στην οικεία Αποκεντρωμένη Διοίκηση.

Επισημαίνεται πάντως ότι η Οικονομική Επιτροπή δύναται, να καταρτίσει αρχικά το σχέδιο για το τμήμα του ΟΠΔ που αφορά στον ΟΤΑ, (το οποίο, μετά την ψήφιση από το οικείο συμβούλιο, υποβάλλεται προς έγκριση στην οικεία Αποκεντρωμένη Διοίκηση) και σε δεύτερη φάση να καταρτιστεί και να υποβληθεί το ολοκληρωμένο ΟΠΔ (μετά των Νομικών Προσώπων), με την ίδια διαδικασία.

Για τους Συνδέσμους οι οποίοι έχουν ενταχθεί στο ΜΦΓΚ, το ΟΠΔ καταρτίζεται και υποβάλλεται στην εποπτεύουσα αρχή από τον ίδιο το Σύνδεσμο.

#### **V. Οδηγίες συμπλήρωσης και υποβολής του ΟΠΔ με τη χρήση αρχείων που έχουν αναρτηθεί στο δικτυακό τόπο του ΥΠΕΣ**

Κατά τα οριζόμενα στο άρθρο 4 του ν. 4111/2013 και στο άρθρο 6 της εν θέματι ΚΥΑ, το ΟΠΔ υποβάλλεται από τον ΟΤΑ προς έλεγχο και έγκριση στην αρμόδια για την εποπτεία του Αρχή και στη συνέχεια αποστέλλεται από αυτή στο Παρατηρητήριο, σε έντυπη και ηλεκτρονική μορφή. Το εγκεκριμένο ΟΠΔ αναρτάται στην ιστοσελίδα του Υπουργείου Εσωτερικών και του οικείου ΟΤΑ.

Για την εφαρμογή των ανωτέρω διατάξεων κρίθηκε αναγκαίο οι ΟΤΑ να χρησιμοποιήσουν για τη συμπλήρωση του ΟΠΔ συγκεκριμένους, κατάλληλα μορφοποιημένους Πίνακες (ηλεκτρονικά αρχεία της μορφής excel), ενοποιώντας αυτούς σε έναν ηλεκτρονικό φάκελο που συνιστά την ηλεκτρονική μορφή του ΟΠΔ. Για τον έλεγχο και την έγκριση του ΟΠΔ, πέραν της έντυπης μορφής, ο ΟΤΑ πρέπει να αποστείλει στην οικεία Αποκεντρωμένη Διοίκηση και τον ηλεκτρονικό αυτό φάκελο του ΟΠΔ, η οποία, με τη σειρά της, θα τα αποστείλει στο Παρατηρητήριο.

Ακολουθούν αναλυτικές οδηγίες για τη διαδικασία συμπλήρωσης και υποβολής του ΟΠΔ από τον ΟΤΑ στην εποπτεύουσα αρχή με τη χρήση των Πινάκων αυτών, καθώς και την ηλεκτρονική αποστολή του ΟΠΔ από την Αποκεντρωμένη Διοίκηση προς το Παρατηρητήριο.

Α) Συμπλήρωση και ονομασία των κατάλληλα μορφοποιημένων ηλεκτρονικών αρχείων-Πινάκων που περιλαμβάνει το ΟΠΔ

Οι κατάλληλα μορφοποιημένοι Πίνακες (ηλεκτρονικά αρχεία της μορφής excel) έχουν αναρτηθεί στην ηλεκτρονική διεύθυνση: <https://aftodioikisi.ypes.gr/>, από όπου μπορούν να τους «κατεβάσουν» οι ΟΤΑ και τα νομικά τους πρόσωπα. Η διαδικασία λήψης των μορφοποιημένων Πινάκων από τους φορείς περιγράφεται αναλυτικά στο συνημμένο Παράρτημα της παρούσας Εγκυκλίου.

- Κατά τη **συμπλήρωση** των πινάκων απαιτείται ιδιαίτερη προσοχή στα εξής:

- Τα ποσά που περιέχονται στα χρωματισμένα «μπλε» κελιά των κατάλληλα μορφοποιημένων Πινάκων υπολογίζονται αυτόματα και ως εκ τούτου δεν απαιτείται η συμπλήρωσή τους.

- Στο κελί «ΟΝΟΜΑΣΙΑ ΦΟΡΕΑ» (Πίνακες 5Α και 5 Γ) και «ΣΤΟΧΟΘΕΣΙΑ ΕΣΟΔΩΝ ΤΟΥ ΦΟΡΕΑ» (Πίνακας 5 Β) συμπληρώνεται η ονομασία του φορέα που αφορά ο Πίνακας οικονομικής στοχοθεσίας.

- Μετά τη συμπλήρωση των ηλεκτρονικών αρχείων-Πινάκων, προσοχή πρέπει να δοθεί στην **ονομασία** τους.

Η ονοματολογία των ηλεκτρονικών αρχείων πρέπει να ακολουθήσει μια συγκεκριμένη μορφή, με βάση τους συνημμένους Πίνακες 1 και 2 της παρούσας Εγκυκλίου (Πίνακας 1: Ονοματολογία Δήμων και Περιφερειών με λατινικούς χαρακτήρες και Πίνακας 2: Οργανισμοί Τοπικής Αυτοδιοίκησης και Εποπτευόμενοι Φορείς τους - Υποτομέας S1313, που απεικονίζει το ΜΦΓΚ της ΕΛΣΤΑΤ για τον Υποτομέα S1313 και συμπεριλαμβάνει τα Νομικά Πρόσωπα των ΟΤΑ και τους αντίστοιχους κωδικούς τους).

Η μορφή αυτή έχει ως εξής:

**Α.** Για τους Δήμους, το όνομα του κάθε αρχείου έχει δύο μέρη. Στο πρώτο αναφέρεται το όνομα του Δήμου με βάση το συνημμένο Πίνακα 1. Στο δεύτερο μέρος, που χωρίζεται από το πρώτο με κάτω παύλα, αναφέρεται το είδος του Πίνακα της ΚΥΑ ως εξής: "strat" για τον Πίνακα 1, "epix" για τον Πίνακα 2, "xrhm" για τον Πίνακα 3, "epd" για τον Πίνακα 4 και "stox" για τον Πίνακα 5Α.

Για παράδειγμα, rafina\_pikermi\_stox ή rafina\_pikermi\_strat

**Β.** Για τις Περιφέρειες, το όνομα του κάθε αρχείου έχει τρία μέρη. Στο πρώτο αναφέρεται το διακριτικό p\_. Στο δεύτερο αναφέρεται το όνομα της Περιφέρειας με βάση το συνημμένο Πίνακα 1 και το τρίτο μέρος χωρίζεται από το δεύτερο με κάτω παύλα, όπου αναφέρεται το είδος του Πίνακα της ΚΥΑ ως εξής: "strat" για τον Πίνακα 1, "epix" για τον Πίνακα 2, "xrhm" για τον Πίνακα 3, "epd" για τον Πίνακα 4 και "stox" για τον Πίνακα 5Β.

Για παράδειγμα, p\_kriti\_stox ή p\_kriti\_strat

**Γ.** Στην περίπτωση νομικών προσώπων δημοσίου ή ιδιωτικού δικαίου, το όνομα του αρχείου περιλαμβάνει και ένα επιπλέον μέρος, που χωρίζεται επίσης με κάτω παύλα, και στο οποίο αναφέρεται εάν πρόκειται για νπδδ (npdd) ή νπιδ (npid) καθώς και ο αριθμός που έχει αντιστοιχιστεί σε αυτό με βάση το τρέχον ΜΦΓΚ της ΕΛΣΤΑΤ (συνημμένος Πίνακας 2).

Για παράδειγμα, rafina\_pikermi\_stox\_npdd1694

**Δ.** Για τους συνδέσμους, υπάρχει το πρώτο μέρος με το διακριτικό s\_ , ακολουθεί το δεύτερο μέρος όπου φαίνεται το είδος του Πίνακα (βλ. ανωτέρω) και το τρίτο μέρος που χωρίζεται πάλι με κάτω παύλα, το οποίο περιλαμβάνει τον αριθμό που έχει αντιστοιχιστεί σε αυτόν με βάση το τρέχον ΜΦΓΚ της ΕΛΣΤΑΤ (συνημμένος Πίνακας 2).

Για παράδειγμα, s\_stox\_1663

Β) Δημιουργία ηλεκτρονικού φακέλου (ΟΠΔ) που περιλαμβάνει τους κατάλληλα μορφοποιημένους Πίνακες

Τα παραπάνω ηλεκτρονικά αρχεία-Πίνακες για τον ΟΠΑ και τα νομικά του πρόσωπα πρέπει να συμπεριληφθούν σε έναν ηλεκτρονικό φάκελο, που αποτελεί το ηλεκτρονικό ΟΠΑ. Για την ταχύτερη αποστολή τους, οι φάκελοι, κατά προτίμηση, πρέπει να είναι συμπιεσμένοι σε μορφή zip.

Όσον αφορά το Τεχνικό Πρόγραμμα, επισημαίνεται ότι επισυνάπτεται στο φάκελο του ΟΠΑ στη μορφή που το τηρούν οι φορείς και αποστέλλεται ηλεκτρονικά μαζί με τους παραπάνω Πίνακες, όπου αυτό απαιτείται. Η ονομασία του ακολουθεί τον προαναφερόμενο τύπο ονομασίας των ηλεκτρονικών αρχείων-Πινάκων για τους Δήμους και τις Περιφέρειες αντίστοιχα. Στην περίπτωση αυτή, μετά την ονομασία του δήμου ή της περιφέρειας, με βάση το συνημμένο Πίνακα 1, ακολουθεί το διακριτικό μέρος: “\_tech\_pr”. Για παράδειγμα, rafina\_pikermi\_tech\_pr, p\_kriti\_tech\_pr.

Η **ονομασία** του ηλεκτρονικού φακέλου είναι συγκεκριμένη και προκύπτει ως εξής:

- Για τους Δήμους, το όνομα του φακέλου έχει δύο μέρη. Στο πρώτο αναφέρεται το όνομα του Δήμου με βάση το συνημμένο Πίνακα 1. Στο δεύτερο μέρος, που χωρίζεται από το πρώτο με κάτω παύλα (\_), αναφέρονται τα λατινικά γράμματα opd.
- Για τις Περιφέρειες, το όνομα του φακέλου έχει τρία μέρη. Στο πρώτο αναφέρεται το διακριτικό p\_. Στο δεύτερο αναφέρεται το όνομα της Περιφέρειας με βάση το συνημμένο Πίνακα 1 και το τρίτο μέρος χωρίζεται από το δεύτερο με κάτω παύλα (\_) και περιέχει τα λατινικά γράμματα opd.
- Για τους συνδέσμους, υπάρχει το πρώτο μέρος με το διακριτικό s\_ και ακολουθεί το δεύτερο μέρος που περιέχει τα λατινικά γράμματα opd και το τρίτο μέρος, που επίσης χωρίζεται με κάτω παύλα, περιλαμβάνει τον αριθμό που έχει αντιστοιχιστεί σε αυτόν με βάση το τρέχον ΜΦΓΚ της ΕΛΣΤΑΤ (συνημμένος Πίνακας 2).

Παρατίθενται σχετικά παραδείγματα: rafina\_pikermi\_opd, p\_kriti\_opd, s\_opd\_1663

Ο εν λόγω ηλεκτρονικός φάκελος, που αποτελεί την ηλεκτρονική μορφή του ΟΠΑ, διαβιβάζεται ηλεκτρονικά στην οικεία Αποκεντρωμένη Διοίκηση.

Στις περιπτώσεις **τροποποίησης του ΟΠΑ**, το όνομα των ανωτέρω ηλεκτρονικών φακέλων, θα περιλαμβάνει ένα επιπλέον μέρος, το οποίο θα προστίθεται στο τέλος του ονόματος, θα χωρίζεται με κάτω παύλα και θα περιλαμβάνει το διακριτικό t.  
Για παράδειγμα, rafina\_pikermi\_opd\_t

### Γ) Ηλεκτρονική αποστολή του ΟΠΑ από την Αποκεντρωμένη Διοίκηση προς το Παρατηρητήριο

Μετά την παραλαβή του ηλεκτρονικού φακέλου του ΟΠΑ και πριν από τον έλεγχό του, η Αποκεντρωμένη Διοίκηση πρέπει να **διαβιβάσει άμεσα** στο ΥΠΕΣ, στην ίδια ηλεκτρονική μορφή, στην ηλεκτρονική διεύθυνση: <https://aftodioikisi.ypes.gr/>. Η διαδικασία ηλεκτρονικής διαβίβασης των ΟΠΑ από τις Αποκεντρωμένες Διοικήσεις στο ΥΠΕΣ περιγράφεται αναλυτικά στο συνημμένο Παράρτημα 1 της παρούσας Εγκυκλίου. Σε περίπτωση αναπομπής του ΟΠΑ, η Αποκεντρωμένη Διοίκηση θα πρέπει να ενημερώνει ηλεκτρονικά το ΥΠΕΣ, με μήνυμα στην ηλεκτρονική διεύθυνση [opd@ypes.gr](mailto:opd@ypes.gr).

Μετά τον έλεγχο και **την έγκριση του ΟΠΑ**, η Αποκεντρωμένη Διοίκηση **διαβιβάζει άμεσα** ηλεκτρονικά στο ΥΠΕΣ την έγκριση του ΟΠΑ στην ίδια ηλεκτρονική διεύθυνση (απλό έγγραφο word). Το ηλεκτρονικό αρχείο της έγκρισης του ΟΠΑ θα πρέπει να έχει την εξής **ονομασία**:

Για τους Δήμους, το πρώτο μέρος θα είναι egrisi\_ και στο δεύτερο μέρος θα σημειώνεται το όνομα του δήμου κατά το συνημμένο Πίνακα 1. Για τις Περιφέρειες, το πρώτο μέρος θα είναι επίσης egrisi\_ και στο δεύτερο μέρος θα σημειώνεται το όνομα της περιφέρειας κατά το συνημμένο Πίνακα 2. Τέλος, για τους συνδέσμους, το πρώτο μέρος θα είναι επίσης egrisi\_, στο δεύτερο μέρος θα υπάρχει το διακριτικό s\_ και στο τρίτο μέρος θα σημειώνεται ο αριθμός που έχει αντιστοιχιστεί σε αυτόν με βάση το τρέχον ΜΦΓΚ της ΕΛΣΤΑΤ (συνημμένος Πίνακας 2). Για παράδειγμα, egrisi\_rafina\_pikermi, egrisi\_kriti, egrisi\_s\_1663.

Παράλληλα, η Αποκεντρωμένη Διοίκηση αποστέλλει το εγκεκριμένο ΟΠΑ στο Παρατηρητήριο σε έντυπη μορφή, στην παρακάτω ταχυδρομική διεύθυνση:

ΠΑΡΑΤΗΡΗΤΗΡΙΟ ΟΙΚΟΝΟΜΙΚΗΣ  
ΑΥΤΟΤΕΛΕΙΑΣ ΤΩΝ ΟΤΑ  
Σταδίου 27  
101 83 ΑΘΗΝΑ

Συναφώς επισημαίνεται ότι για τον έλεγχο του ΟΠΔ, απαιτείται να αποσταλούν από τους ΟΤΑ στις Αποκεντρωμένες Διοικήσεις οι Προϋπολογισμοί (ΣΥΝΟΛΟ ΔΙΑΜΟΡΦΩΜΕΝΟΥ ΠΡΟΫΠΟΛΟΓΙΣΜΟΥ), βάσει των οποίων καταρτίζονται οι πίνακες οικονομικής στοχοθεσίας, σε ΗΛΕΚΤΡΟΝΙΚΗ ΜΟΡΦΗ, κατά προτίμηση σε μορφή excel.

Κατά τον ίδιο τρόπο, σε περίπτωση αναπομπής, μαζί με το τροποποιημένο ΟΠΔ, ο ΟΤΑ οφείλει να υποβάλει σε ηλεκτρονική μορφή στην εποπτεύουσα αρχή το συνολικό διαμορφωμένο Προϋπολογισμό, όπως αυτός προκύπτει από τις αναμορφώσεις.

Τέλος, σας ενημερώνουμε ότι στην ηλεκτρονική διεύθυνση [opd@ypes.gr](mailto:opd@ypes.gr) μπορούν να αποστέλλονται ερωτήματα σχετικά με ζητήματα που αφορούν την εν θέματι ΚΥΑ και την παρούσα Εγκύκλιο. Οι απαντήσεις θα αναρτώνται στην ιστοσελίδα του Υπουργείου στη διαδρομή «Υπουργείο / Συχνές Ερωτήσεις».

Εν όψει της βαρύνουσας σημασίας της κατάρτισης της στοχοθεσίας των ΟΤΑ μέσω του ΟΠΔ για την παρακολούθηση της εκτέλεσης του προϋπολογισμού τους, παρακαλούνται οι ΟΤΑ και οι Αποκεντρωμένες Διοικήσεις να προβούν άμεσα στις απαιτούμενες ενέργειες για την εφαρμογή των διαλαμβανόμενων στην παρούσα Εγκύκλιο. Σε περίπτωση που ήδη έχουν υποβληθεί ΟΠΔ προς έλεγχο στην Αποκεντρωμένη Διοίκηση, θα πρέπει να επανυποβληθούν ηλεκτρονικά σύμφωνα με τις οδηγίες της εγκυκλίου, μετά του συνόλου του Π/Υ κατά τα ανωτέρω αναφερόμενα.

Η παρούσα Εγκύκλιος μπορεί να αναζητηθεί και στο διαδικτυακό τόπο του Υπουργείου [www.ypes.gr](http://www.ypes.gr), στην ενότητα «Υπουργείο / Εγκύκλιοι-Αποφάσεις».

**Ο ΓΕΝΙΚΟΣ ΓΡΑΜΜΑΤΕΑΣ**

**ΓΙΑΝΝΗΣ Φ. ΙΩΑΝΝΙΔΗΣ**

**Συνημμένα:**

1. Πίνακας 1 « Ονοματολογία Δήμων και Περιφερειών»
2. Πίνακας 2 « Μητρώο Φορέων Γενικής Κυβέρνησης\_ΟΤΑ και εποπτευόμενοι φορείς τους - Υποτομέας s.1313»
3. Παράρτημα «Οδηγίες για λήψη και ανάρτηση ηλεκτρονικών αρχείων»

**ΚΟΙΝΟΠΟΙΗΣΗ:**

1. Υπουργείο Οικονομικών  
-Γεν. Δ/ση Θησαυροφυλακίου και Π/Υ
2. Ελεγκτικό Συνέδριο
3. ΚΕΔΕ
4. ΕΝΠΕ

**ΕΣΩΤΕΡΙΚΗ ΔΙΑΝΟΜΗ:**

1. Γραφείο Υπουργού
2. Γραφείο Γενικού Γραμματέα
3. Γραφείο Γεν. Δ/ντή Οικονομικών Υπηρεσιών
4. Δ/ση Οικονομικών Τ.Α.
5. Δ/ση Οικονομικής και Αναπτυξιακής Πολιτικής Τ.Α.



ΠΙΝΑΚΑΣ 1 ΟΝΟΜΑΤΟΛΟΓΙΑ ΔΗΜΩΝ ΚΑΙ ΠΕΡΙΦΕΡΕΙΩΝ

ΠΕΡΙΦΕΡΕΙΕΣ	Περιφέρειες με λατινικούς χαρακτήρες	ΔΗΜΟΣ	Δήμοι με λατινικούς χαρακτήρες
ΠΕΡΙΦΕΡΕΙΑ ΑΝΑΤΟΛΙΚΗΣ ΜΑΚΕΔΟΝΙΑΣ-ΘΡΑΚΗΣ	anatoliki_makedonia_thraki	ΔΗΜΟΣ ΑΒΔΗΡΩΝ	avdira
ΠΕΡΙΦΕΡΕΙΑ ΑΝΑΤΟΛΙΚΗΣ ΜΑΚΕΔΟΝΙΑΣ-ΘΡΑΚΗΣ	anatoliki_makedonia_thraki	ΔΗΜΟΣ ΑΛΕΞΑΝΔΡΟΥΠΟΛΗΣ	alexandroupoli
ΠΕΡΙΦΕΡΕΙΑ ΑΝΑΤΟΛΙΚΗΣ ΜΑΚΕΔΟΝΙΑΣ-ΘΡΑΚΗΣ	anatoliki_makedonia_thraki	ΔΗΜΟΣ ΑΡΡΙΑΝΩΝ	arriana
ΠΕΡΙΦΕΡΕΙΑ ΑΝΑΤΟΛΙΚΗΣ ΜΑΚΕΔΟΝΙΑΣ-ΘΡΑΚΗΣ	anatoliki_makedonia_thraki	ΔΗΜΟΣ ΔΙΔΥΜΟΤΕΙΧΟΥ	didymoteicho
ΠΕΡΙΦΕΡΕΙΑ ΑΝΑΤΟΛΙΚΗΣ ΜΑΚΕΔΟΝΙΑΣ-ΘΡΑΚΗΣ	anatoliki_makedonia_thraki	ΔΗΜΟΣ ΔΟΞΑΤΟΥ	doxato
ΠΕΡΙΦΕΡΕΙΑ ΑΝΑΤΟΛΙΚΗΣ ΜΑΚΕΔΟΝΙΑΣ-ΘΡΑΚΗΣ	anatoliki_makedonia_thraki	ΔΗΜΟΣ ΔΡΑΜΑΣ	drama
ΠΕΡΙΦΕΡΕΙΑ ΑΝΑΤΟΛΙΚΗΣ ΜΑΚΕΔΟΝΙΑΣ-ΘΡΑΚΗΣ	anatoliki_makedonia_thraki	ΔΗΜΟΣ ΘΑΣΟΥ	thasos
ΠΕΡΙΦΕΡΕΙΑ ΑΝΑΤΟΛΙΚΗΣ ΜΑΚΕΔΟΝΙΑΣ-ΘΡΑΚΗΣ	anatoliki_makedonia_thraki	ΔΗΜΟΣ ΙΑΣΜΟΥ	iasmos
ΠΕΡΙΦΕΡΕΙΑ ΑΝΑΤΟΛΙΚΗΣ ΜΑΚΕΔΟΝΙΑΣ-ΘΡΑΚΗΣ	anatoliki_makedonia_thraki	ΔΗΜΟΣ ΚΑΒΑΛΑΣ	kavala
ΠΕΡΙΦΕΡΕΙΑ ΑΝΑΤΟΛΙΚΗΣ ΜΑΚΕΔΟΝΙΑΣ-ΘΡΑΚΗΣ	anatoliki_makedonia_thraki	ΔΗΜΟΣ ΚΑΤΩ ΝΕΥΡΟΚΟΠΙΟΥ	kato_nevrokopi
ΠΕΡΙΦΕΡΕΙΑ ΑΝΑΤΟΛΙΚΗΣ ΜΑΚΕΔΟΝΙΑΣ-ΘΡΑΚΗΣ	anatoliki_makedonia_thraki	ΔΗΜΟΣ ΚΟΜΟΤΗΝΗΣ	komotini
ΠΕΡΙΦΕΡΕΙΑ ΑΝΑΤΟΛΙΚΗΣ ΜΑΚΕΔΟΝΙΑΣ-ΘΡΑΚΗΣ	anatoliki_makedonia_thraki	ΔΗΜΟΣ ΜΑΡΩΝΕΙΑΣ-ΣΑΠΩΝ	maroneia_sapes
ΠΕΡΙΦΕΡΕΙΑ ΑΝΑΤΟΛΙΚΗΣ ΜΑΚΕΔΟΝΙΑΣ-ΘΡΑΚΗΣ	anatoliki_makedonia_thraki	ΔΗΜΟΣ ΜΥΚΗΣ	myki
ΠΕΡΙΦΕΡΕΙΑ ΑΝΑΤΟΛΙΚΗΣ ΜΑΚΕΔΟΝΙΑΣ-ΘΡΑΚΗΣ	anatoliki_makedonia_thraki	ΔΗΜΟΣ ΝΕΣΤΟΥ	nestos
ΠΕΡΙΦΕΡΕΙΑ ΑΝΑΤΟΛΙΚΗΣ ΜΑΚΕΔΟΝΙΑΣ-ΘΡΑΚΗΣ	anatoliki_makedonia_thraki	ΔΗΜΟΣ ΞΑΝΘΗΣ	xanthi
ΠΕΡΙΦΕΡΕΙΑ ΑΝΑΤΟΛΙΚΗΣ ΜΑΚΕΔΟΝΙΑΣ-ΘΡΑΚΗΣ	anatoliki_makedonia_thraki	ΔΗΜΟΣ ΟΡΕΣΤΙΑΔΑΣ	orestiada
ΠΕΡΙΦΕΡΕΙΑ ΑΝΑΤΟΛΙΚΗΣ ΜΑΚΕΔΟΝΙΑΣ-ΘΡΑΚΗΣ	anatoliki_makedonia_thraki	ΔΗΜΟΣ ΠΑΓΓΑΙΟΥ	pangaio
ΠΕΡΙΦΕΡΕΙΑ ΑΝΑΤΟΛΙΚΗΣ ΜΑΚΕΔΟΝΙΑΣ-ΘΡΑΚΗΣ	anatoliki_makedonia_thraki	ΔΗΜΟΣ ΠΑΡΑΝΕΣΤΙΟΥ	paranesti
ΠΕΡΙΦΕΡΕΙΑ ΑΝΑΤΟΛΙΚΗΣ ΜΑΚΕΔΟΝΙΑΣ-ΘΡΑΚΗΣ	anatoliki_makedonia_thraki	ΔΗΜΟΣ ΠΡΟΣΟΤΣΑΝΗΣ	prosotsani
ΠΕΡΙΦΕΡΕΙΑ ΑΝΑΤΟΛΙΚΗΣ ΜΑΚΕΔΟΝΙΑΣ-ΘΡΑΚΗΣ	anatoliki_makedonia_thraki	ΔΗΜΟΣ ΣΑΜΟΘΡΑΚΗΣ	samothraki
ΠΕΡΙΦΕΡΕΙΑ ΑΝΑΤΟΛΙΚΗΣ ΜΑΚΕΔΟΝΙΑΣ-ΘΡΑΚΗΣ	anatoliki_makedonia_thraki	ΔΗΜΟΣ ΣΟΥΦΛΙΟΥ	soufli
ΠΕΡΙΦΕΡΕΙΑ ΑΝΑΤΟΛΙΚΗΣ ΜΑΚΕΔΟΝΙΑΣ-ΘΡΑΚΗΣ	anatoliki_makedonia_thraki	ΔΗΜΟΣ ΤΟΠΕΙΡΟΥ	topeiros
ΠΕΡΙΦΕΡΕΙΑ ΑΤΤΙΚΗΣ	attiki	ΔΗΜΟΣ ΑΓΙΑΣ ΒΑΡΒΑΡΑΣ	agia_varvara
ΠΕΡΙΦΕΡΕΙΑ ΑΤΤΙΚΗΣ	attiki	ΔΗΜΟΣ ΑΓΙΑΣ ΠΑΡΑΣΚΕΥΗΣ	agia_paraskevi
ΠΕΡΙΦΕΡΕΙΑ ΑΤΤΙΚΗΣ	attiki	ΔΗΜΟΣ ΑΓΙΟΥ ΔΗΜΗΤΡΙΟΥ	agios_dimitrios
ΠΕΡΙΦΕΡΕΙΑ ΑΤΤΙΚΗΣ	attiki	ΔΗΜΟΣ ΑΓΙΩΝ ΑΝΑΡΓΥΡΩΝ-ΚΑΜΑΤΕΡΟΥ	agioi_anargyroi_kamatero
ΠΕΡΙΦΕΡΕΙΑ ΑΤΤΙΚΗΣ	attiki	ΔΗΜΟΣ ΑΓΚΙΣΤΡΙΟΥ	agkistri
ΠΕΡΙΦΕΡΕΙΑ ΑΤΤΙΚΗΣ	attiki	ΔΗΜΟΣ ΑΘΗΝΑΙΩΝ	athina
ΠΕΡΙΦΕΡΕΙΑ ΑΤΤΙΚΗΣ	attiki	ΔΗΜΟΣ ΑΙΓΑΛΕΩ	aigaleo
ΠΕΡΙΦΕΡΕΙΑ ΑΤΤΙΚΗΣ	attiki	ΔΗΜΟΣ ΑΙΓΙΝΑΣ	aigina
ΠΕΡΙΦΕΡΕΙΑ ΑΤΤΙΚΗΣ	attiki	ΔΗΜΟΣ ΑΛΙΜΟΥ	alimos
ΠΕΡΙΦΕΡΕΙΑ ΑΤΤΙΚΗΣ	attiki	ΔΗΜΟΣ ΑΜΑΡΟΥΣΙΟΥ	amarousio
ΠΕΡΙΦΕΡΕΙΑ ΑΤΤΙΚΗΣ	attiki	ΔΗΜΟΣ ΑΣΠΡΟΠΥΡΓΟΥ	aspropyrgos
ΠΕΡΙΦΕΡΕΙΑ ΑΤΤΙΚΗΣ	attiki	ΔΗΜΟΣ ΑΧΑΡΝΩΝ	acharnes
ΠΕΡΙΦΕΡΕΙΑ ΑΤΤΙΚΗΣ	attiki	ΔΗΜΟΣ ΒΑΡΗΣ-ΒΟΥΛΑΣ-ΒΟΥΛΙΑΓΜΕΝΗΣ	vari_voula_vouliagmeni
ΠΕΡΙΦΕΡΕΙΑ ΑΤΤΙΚΗΣ	attiki	ΔΗΜΟΣ ΒΡΙΛΗΣΣΙΩΝ	vrilissia

ΠΕΡΙΦΕΡΕΙΑ ΑΤΤΙΚΗΣ	attiki	ΔΗΜΟΣ ΒΥΡΩΝΟΣ	vyronas
ΠΕΡΙΦΕΡΕΙΑ ΑΤΤΙΚΗΣ	attiki	ΔΗΜΟΣ ΓΑΛΑΤΣΙΟΥ	galatsi
ΠΕΡΙΦΕΡΕΙΑ ΑΤΤΙΚΗΣ	attiki	ΔΗΜΟΣ ΓΛΥΦΑΔΑΣ	glyfada
ΠΕΡΙΦΕΡΕΙΑ ΑΤΤΙΚΗΣ	attiki	ΔΗΜΟΣ ΔΑΦΝΗΣ-ΥΜΗΤΤΟΥ	dafni_ymittos
ΠΕΡΙΦΕΡΕΙΑ ΑΤΤΙΚΗΣ	attiki	ΔΗΜΟΣ ΔΙΟΝΥΣΟΥ	dionysos
ΠΕΡΙΦΕΡΕΙΑ ΑΤΤΙΚΗΣ	attiki	ΔΗΜΟΣ ΕΛΕΥΣΙΝΑΣ	elefsina
ΠΕΡΙΦΕΡΕΙΑ ΑΤΤΙΚΗΣ	attiki	ΔΗΜΟΣ ΕΛΛΗΝΙΚΟΥ-ΑΡΓΥΡΟΥΠΟΛΗΣ	elliniko_argyroupoli
ΠΕΡΙΦΕΡΕΙΑ ΑΤΤΙΚΗΣ	attiki	ΔΗΜΟΣ ΖΩΓΡΑΦΟΥ	zografos
ΠΕΡΙΦΕΡΕΙΑ ΑΤΤΙΚΗΣ	attiki	ΔΗΜΟΣ ΗΛΙΟΥΠΟΛΕΩΣ	ilioupoli
ΠΕΡΙΦΕΡΕΙΑ ΑΤΤΙΚΗΣ	attiki	ΔΗΜΟΣ ΗΡΑΚΛΕΙΟΥ	irakleio_attiki
ΠΕΡΙΦΕΡΕΙΑ ΑΤΤΙΚΗΣ	attiki	ΔΗΜΟΣ ΙΛΙΟΥ	ilίου
ΠΕΡΙΦΕΡΕΙΑ ΑΤΤΙΚΗΣ	attiki	ΔΗΜΟΣ ΚΑΙΣΑΡΙΑΝΗΣ	kaisariani
ΠΕΡΙΦΕΡΕΙΑ ΑΤΤΙΚΗΣ	attiki	ΔΗΜΟΣ ΚΑΛΛΙΘΕΑΣ	kallithea
ΠΕΡΙΦΕΡΕΙΑ ΑΤΤΙΚΗΣ	attiki	ΔΗΜΟΣ ΚΕΡΑΤΣΙΝΙΟΥ-ΔΡΑΠΕΤΣΩΝΑΣ	keratsini_drapetsona
ΠΕΡΙΦΕΡΕΙΑ ΑΤΤΙΚΗΣ	attiki	ΔΗΜΟΣ ΚΗΦΙΣΙΑΣ	kifisia
ΠΕΡΙΦΕΡΕΙΑ ΑΤΤΙΚΗΣ	attiki	ΔΗΜΟΣ ΚΟΡΥΔΑΛΛΟΥ	korydallos
ΠΕΡΙΦΕΡΕΙΑ ΑΤΤΙΚΗΣ	attiki	ΔΗΜΟΣ ΚΡΟΠΙΑΣ	kropia
ΠΕΡΙΦΕΡΕΙΑ ΑΤΤΙΚΗΣ	attiki	ΔΗΜΟΣ ΚΥΘΗΡΩΝ	kythira
ΠΕΡΙΦΕΡΕΙΑ ΑΤΤΙΚΗΣ	attiki	ΔΗΜΟΣ ΛΑΥΡΕΩΤΙΚΗΣ	lavreotiki
ΠΕΡΙΦΕΡΕΙΑ ΑΤΤΙΚΗΣ	attiki	ΔΗΜΟΣ ΛΥΚΟΒΡΥΣΗΣ-ΠΕΥΚΗΣ	lykovrysi_pefki
ΠΕΡΙΦΕΡΕΙΑ ΑΤΤΙΚΗΣ	attiki	ΔΗΜΟΣ ΜΑΝΔΡΑΣ-ΕΙΔΥΛΛΙΑΣ	mandra_eidyllia
ΠΕΡΙΦΕΡΕΙΑ ΑΤΤΙΚΗΣ	attiki	ΔΗΜΟΣ ΜΑΡΑΘΩΝΟΣ	marathonas
ΠΕΡΙΦΕΡΕΙΑ ΑΤΤΙΚΗΣ	attiki	ΔΗΜΟΣ ΜΑΡΚΟΠΟΥΛΟΥ ΜΕΣΟΓΑΙΑΣ	markopoulo_mesogaia
ΠΕΡΙΦΕΡΕΙΑ ΑΤΤΙΚΗΣ	attiki	ΔΗΜΟΣ ΜΕΓΑΡΕΩΝ	megara
ΠΕΡΙΦΕΡΕΙΑ ΑΤΤΙΚΗΣ	attiki	ΔΗΜΟΣ ΜΕΤΑΜΟΡΦΩΣΕΩΣ	metamorfosi
ΠΕΡΙΦΕΡΕΙΑ ΑΤΤΙΚΗΣ	attiki	ΔΗΜΟΣ ΜΟΣΧΑΤΟΥ-ΤΑΥΡΟΥ	mosxato_tavros
ΠΕΡΙΦΕΡΕΙΑ ΑΤΤΙΚΗΣ	attiki	ΔΗΜΟΣ ΝΕΑΣ ΙΩΝΙΑΣ	nea_ionia
ΠΕΡΙΦΕΡΕΙΑ ΑΤΤΙΚΗΣ	attiki	ΔΗΜΟΣ ΝΕΑΣ ΣΜΥΡΝΗΣ	nea_smyrni
ΠΕΡΙΦΕΡΕΙΑ ΑΤΤΙΚΗΣ	attiki	ΔΗΜΟΣ ΝΙΚΑΙΑΣ-ΑΓΙΟΥ ΙΩΑΝΝΗ ΡΕΝΤΗΣ	nikaia_agios_ioannis_rentis
ΠΕΡΙΦΕΡΕΙΑ ΑΤΤΙΚΗΣ	attiki	ΔΗΜΟΣ ΠΑΙΑΝΙΑΣ	paiania
ΠΕΡΙΦΕΡΕΙΑ ΑΤΤΙΚΗΣ	attiki	ΔΗΜΟΣ ΠΑΛΑΙΟΥ ΦΑΛΗΡΟΥ	palaio_faliro
ΠΕΡΙΦΕΡΕΙΑ ΑΤΤΙΚΗΣ	attiki	ΔΗΜΟΣ ΠΑΛΛΗΝΗΣ	pallini
ΠΕΡΙΦΕΡΕΙΑ ΑΤΤΙΚΗΣ	attiki	ΔΗΜΟΣ ΠΑΠΑΓΟΥ-ΧΟΛΑΡΓΟΥ	papagos_cholargos
ΠΕΡΙΦΕΡΕΙΑ ΑΤΤΙΚΗΣ	attiki	ΔΗΜΟΣ ΠΕΙΡΑΙΩΣ	peiraias
ΠΕΡΙΦΕΡΕΙΑ ΑΤΤΙΚΗΣ	attiki	ΔΗΜΟΣ ΠΕΝΤΕΛΗΣ	penteli
ΠΕΡΙΦΕΡΕΙΑ ΑΤΤΙΚΗΣ	attiki	ΔΗΜΟΣ ΠΕΡΑΜΑΤΟΣ	perama
ΠΕΡΙΦΕΡΕΙΑ ΑΤΤΙΚΗΣ	attiki	ΔΗΜΟΣ ΠΕΡΙΣΤΕΡΙΟΥ	peristeri
ΠΕΡΙΦΕΡΕΙΑ ΑΤΤΙΚΗΣ	attiki	ΔΗΜΟΣ ΠΕΤΡΟΥΠΟΛΕΩΣ	petroupoli
ΠΕΡΙΦΕΡΕΙΑ ΑΤΤΙΚΗΣ	attiki	ΔΗΜΟΣ ΠΟΡΟΥ	poros
ΠΕΡΙΦΕΡΕΙΑ ΑΤΤΙΚΗΣ	attiki	ΔΗΜΟΣ ΡΑΦΗΝΑΣ-ΠΙΚΕΡΜΙΟΥ	rafina_pikermi
ΠΕΡΙΦΕΡΕΙΑ ΑΤΤΙΚΗΣ	attiki	ΔΗΜΟΣ ΣΑΛΑΜΙΝΑΣ	salamina
ΠΕΡΙΦΕΡΕΙΑ ΑΤΤΙΚΗΣ	attiki	ΔΗΜΟΣ ΣΑΡΩΝΙΚΟΥ	saronikos
ΠΕΡΙΦΕΡΕΙΑ ΑΤΤΙΚΗΣ	attiki	ΔΗΜΟΣ ΣΠΑΤΩΝ-ΑΡΤΕΜΙΔΟΣ	spata_artemida
ΠΕΡΙΦΕΡΕΙΑ ΑΤΤΙΚΗΣ	attiki	ΔΗΜΟΣ ΣΠΕΤΣΩΝ	spetses
ΠΕΡΙΦΕΡΕΙΑ ΑΤΤΙΚΗΣ	attiki	ΔΗΜΟΣ ΤΡΟΙΖΗΝΙΑΣ	troizinia
ΠΕΡΙΦΕΡΕΙΑ ΑΤΤΙΚΗΣ	attiki	ΔΗΜΟΣ ΥΔΡΑΣ	ydra
ΠΕΡΙΦΕΡΕΙΑ ΑΤΤΙΚΗΣ	attiki	ΔΗΜΟΣ ΦΙΛΑΔΕΛΦΕΙΑΣ-ΧΑΛΚΗΔΟΝΟΣ	filadelfeia_chalkidona
ΠΕΡΙΦΕΡΕΙΑ ΑΤΤΙΚΗΣ	attiki	ΔΗΜΟΣ ΦΙΛΟΘΕΗΣ-ΨΥΧΙΚΟΥ	filothei_psychiko
ΠΕΡΙΦΕΡΕΙΑ ΑΤΤΙΚΗΣ	attiki	ΔΗΜΟΣ ΦΥΛΗΣ	fyli
ΠΕΡΙΦΕΡΕΙΑ ΑΤΤΙΚΗΣ	attiki	ΔΗΜΟΣ ΧΑΙΔΑΡΙΟΥ	chaidari
ΠΕΡΙΦΕΡΕΙΑ ΑΤΤΙΚΗΣ	attiki	ΔΗΜΟΣ ΧΑΛΑΝΔΡΙΟΥ	chalandri
ΠΕΡΙΦΕΡΕΙΑ ΑΤΤΙΚΗΣ	attiki	ΔΗΜΟΣ ΩΡΩΠΟΥ	oropos
ΠΕΡΙΦΕΡΕΙΑ ΒΟΡΕΙΟΥ ΑΙΓΑΙΟΥ	voreio_aigaio	ΔΗΜΟΣ ΑΓΙΟΥ ΕΥΣΤΡΑΤΙΟΥ	agios_efstratios
ΠΕΡΙΦΕΡΕΙΑ ΒΟΡΕΙΟΥ ΑΙΓΑΙΟΥ	voreio_aigaio	ΔΗΜΟΣ ΙΚΑΡΙΑΣ	ikaria
ΠΕΡΙΦΕΡΕΙΑ ΒΟΡΕΙΟΥ ΑΙΓΑΙΟΥ	voreio_aigaio	ΔΗΜΟΣ ΛΕΣΒΟΥ	lesvos
ΠΕΡΙΦΕΡΕΙΑ ΒΟΡΕΙΟΥ ΑΙΓΑΙΟΥ	voreio_aigaio	ΔΗΜΟΣ ΛΗΜΝΟΥ	limnos
ΠΕΡΙΦΕΡΕΙΑ ΒΟΡΕΙΟΥ ΑΙΓΑΙΟΥ	voreio_aigaio	ΔΗΜΟΣ ΟΙΝΟΥΣΣΩΝ	oinousses
ΠΕΡΙΦΕΡΕΙΑ ΒΟΡΕΙΟΥ ΑΙΓΑΙΟΥ	voreio_aigaio	ΔΗΜΟΣ ΣΑΜΟΥ	samos
ΠΕΡΙΦΕΡΕΙΑ ΒΟΡΕΙΟΥ ΑΙΓΑΙΟΥ	voreio_aigaio	ΔΗΜΟΣ ΦΟΥΡΝΩΝ ΚΟΡΣΕΩΝ	fournoi_korseon
ΠΕΡΙΦΕΡΕΙΑ ΒΟΡΕΙΟΥ ΑΙΓΑΙΟΥ	voreio_aigaio	ΔΗΜΟΣ ΧΙΟΥ	chios
ΠΕΡΙΦΕΡΕΙΑ ΒΟΡΕΙΟΥ ΑΙΓΑΙΟΥ	voreio_aigaio	ΔΗΜΟΣ ΨΑΡΩΝ	psara

ΠΕΡΙΦΕΡΕΙΑ ΔΥΤΙΚΗΣ ΕΛΛΑΔΑΣ	dytiki_ellada	ΔΗΜΟΣ ΑΓΡΙΝΙΟΥ	agrinio
ΠΕΡΙΦΕΡΕΙΑ ΔΥΤΙΚΗΣ ΕΛΛΑΔΑΣ	dytiki_ellada	ΔΗΜΟΣ ΑΙΓΙΑΛΕΙΑΣ	aigialeia
ΠΕΡΙΦΕΡΕΙΑ ΔΥΤΙΚΗΣ ΕΛΛΑΔΑΣ	dytiki_ellada	ΔΗΜΟΣ ΑΚΤΙΟΥ-ΒΟΝΙΤΣΑΣ	aktio_vonitsa
ΠΕΡΙΦΕΡΕΙΑ ΔΥΤΙΚΗΣ ΕΛΛΑΔΑΣ	dytiki_ellada	ΔΗΜΟΣ ΑΜΦΙΛΟΧΙΑΣ	amfilochia
ΠΕΡΙΦΕΡΕΙΑ ΔΥΤΙΚΗΣ ΕΛΛΑΔΑΣ	dytiki_ellada	ΔΗΜΟΣ ΑΝΔΡΑΒΙΔΑΣ-ΚΥΛΛΗΝΗΣ	andravida_kyllini
ΠΕΡΙΦΕΡΕΙΑ ΔΥΤΙΚΗΣ ΕΛΛΑΔΑΣ	dytiki_ellada	ΔΗΜΟΣ ΑΝΔΡΙΤΣΑΙΝΑΣ-ΚΡΕΣΤΕΝΩΝ	andritsaina_krestena
ΠΕΡΙΦΕΡΕΙΑ ΔΥΤΙΚΗΣ ΕΛΛΑΔΑΣ	dytiki_ellada	ΔΗΜΟΣ ΑΡΧΑΙΑΣ ΟΛΥΜΠΙΑΣ	archaia_olympia
ΠΕΡΙΦΕΡΕΙΑ ΔΥΤΙΚΗΣ ΕΛΛΑΔΑΣ	dytiki_ellada	ΔΗΜΟΣ ΔΥΤΙΚΗΣ ΑΧΑΪΑΣ	dytiki_achaia
ΠΕΡΙΦΕΡΕΙΑ ΔΥΤΙΚΗΣ ΕΛΛΑΔΑΣ	dytiki_ellada	ΔΗΜΟΣ ΕΡΥΜΑΝΘΟΥ	erymanthos
ΠΕΡΙΦΕΡΕΙΑ ΔΥΤΙΚΗΣ ΕΛΛΑΔΑΣ	dytiki_ellada	ΔΗΜΟΣ ΖΑΧΑΡΩΣ	zacharo
ΠΕΡΙΦΕΡΕΙΑ ΔΥΤΙΚΗΣ ΕΛΛΑΔΑΣ	dytiki_ellada	ΔΗΜΟΣ ΗΛΙΔΑΣ	ilida
ΠΕΡΙΦΕΡΕΙΑ ΔΥΤΙΚΗΣ ΕΛΛΑΔΑΣ	dytiki_ellada	ΔΗΜΟΣ ΘΕΡΜΟΥ	thermo
ΠΕΡΙΦΕΡΕΙΑ ΔΥΤΙΚΗΣ ΕΛΛΑΔΑΣ	dytiki_ellada	ΔΗΜΟΣ ΙΕΡΑΣ ΠΟΛΗΣ ΜΕΣΟΛΟΓΓΙΟΥ	iera_polis_mesolongiou
ΠΕΡΙΦΕΡΕΙΑ ΔΥΤΙΚΗΣ ΕΛΛΑΔΑΣ	dytiki_ellada	ΔΗΜΟΣ ΚΑΛΑΒΡΥΤΩΝ	kalavryta
ΠΕΡΙΦΕΡΕΙΑ ΔΥΤΙΚΗΣ ΕΛΛΑΔΑΣ	dytiki_ellada	ΔΗΜΟΣ ΝΑΥΠΑΚΤΙΑΣ	nafpaktia
ΠΕΡΙΦΕΡΕΙΑ ΔΥΤΙΚΗΣ ΕΛΛΑΔΑΣ	dytiki_ellada	ΔΗΜΟΣ ΞΗΡΟΜΕΡΟΥ	xiromeri
ΠΕΡΙΦΕΡΕΙΑ ΔΥΤΙΚΗΣ ΕΛΛΑΔΑΣ	dytiki_ellada	ΔΗΜΟΣ ΠΑΤΡΕΩΝ	patra
ΠΕΡΙΦΕΡΕΙΑ ΔΥΤΙΚΗΣ ΕΛΛΑΔΑΣ	dytiki_ellada	ΔΗΜΟΣ ΠΗΝΕΙΟΥ	pineios
ΠΕΡΙΦΕΡΕΙΑ ΔΥΤΙΚΗΣ ΕΛΛΑΔΑΣ	dytiki_ellada	ΔΗΜΟΣ ΠΥΡΓΟΥ	pyrgos
ΠΕΡΙΦΕΡΕΙΑ ΔΥΤΙΚΗΣ ΜΑΚΕΔΟΝΙΑΣ	dytiki_makedonia	ΔΗΜΟΣ ΑΜΥΝΤΑΙΟΥ	amyntaio
ΠΕΡΙΦΕΡΕΙΑ ΔΥΤΙΚΗΣ ΜΑΚΕΔΟΝΙΑΣ	dytiki_makedonia	ΔΗΜΟΣ ΒΟΙΟΥ	voio
ΠΕΡΙΦΕΡΕΙΑ ΔΥΤΙΚΗΣ ΜΑΚΕΔΟΝΙΑΣ	dytiki_makedonia	ΔΗΜΟΣ ΓΡΕΒΕΝΩΝ	grevena
ΠΕΡΙΦΕΡΕΙΑ ΔΥΤΙΚΗΣ ΜΑΚΕΔΟΝΙΑΣ	dytiki_makedonia	ΔΗΜΟΣ ΔΕΣΚΑΤΗΣ	deskati
ΠΕΡΙΦΕΡΕΙΑ ΔΥΤΙΚΗΣ ΜΑΚΕΔΟΝΙΑΣ	dytiki_makedonia	ΔΗΜΟΣ ΕΟΡΔΑΙΑΣ	eordaia
ΠΕΡΙΦΕΡΕΙΑ ΔΥΤΙΚΗΣ ΜΑΚΕΔΟΝΙΑΣ	dytiki_makedonia	ΔΗΜΟΣ ΚΑΣΤΟΡΙΑΣ	kastoria
ΠΕΡΙΦΕΡΕΙΑ ΔΥΤΙΚΗΣ ΜΑΚΕΔΟΝΙΑΣ	dytiki_makedonia	ΔΗΜΟΣ ΚΟΖΑΝΗΣ	kozani
ΠΕΡΙΦΕΡΕΙΑ ΔΥΤΙΚΗΣ ΜΑΚΕΔΟΝΙΑΣ	dytiki_makedonia	ΔΗΜΟΣ ΝΕΣΤΟΡΙΟΥ	nestorio
ΠΕΡΙΦΕΡΕΙΑ ΔΥΤΙΚΗΣ ΜΑΚΕΔΟΝΙΑΣ	dytiki_makedonia	ΔΗΜΟΣ ΟΡΕΣΤΙΔΟΣ	orestida
ΠΕΡΙΦΕΡΕΙΑ ΔΥΤΙΚΗΣ ΜΑΚΕΔΟΝΙΑΣ	dytiki_makedonia	ΔΗΜΟΣ ΠΡΕΣΠΩΝ	prespes
ΠΕΡΙΦΕΡΕΙΑ ΔΥΤΙΚΗΣ ΜΑΚΕΔΟΝΙΑΣ	dytiki_makedonia	ΔΗΜΟΣ ΣΕΡΒΙΩΝ-ΒΕΛΒΕΝΤΟΥ	servia_velvendos
ΠΕΡΙΦΕΡΕΙΑ ΔΥΤΙΚΗΣ ΜΑΚΕΔΟΝΙΑΣ	dytiki_makedonia	ΔΗΜΟΣ ΦΛΩΡΙΝΑΣ	florina
ΠΕΡΙΦΕΡΕΙΑ ΗΠΕΙΡΟΥ	ipeiros	ΔΗΜΟΣ ΑΡΤΑΙΩΝ	arta
ΠΕΡΙΦΕΡΕΙΑ ΗΠΕΙΡΟΥ	ipeiros	ΔΗΜΟΣ ΒΟΡΕΙΩΝ ΤΖΟΥΜΕΡΚΩΝ	voreia_tzoumerka
ΠΕΡΙΦΕΡΕΙΑ ΗΠΕΙΡΟΥ	ipeiros	ΔΗΜΟΣ ΓΕΩΡΓΙΟΥ ΚΑΡΑΪΣΚΑΚΗ	georgios_karaiskakis
ΠΕΡΙΦΕΡΕΙΑ ΗΠΕΙΡΟΥ	ipeiros	ΔΗΜΟΣ ΔΩΔΩΝΗΣ	dodoni
ΠΕΡΙΦΕΡΕΙΑ ΗΠΕΙΡΟΥ	ipeiros	ΔΗΜΟΣ ΖΑΓΟΡΙΟΥ	zagori
ΠΕΡΙΦΕΡΕΙΑ ΗΠΕΙΡΟΥ	ipeiros	ΔΗΜΟΣ ΖΗΡΟΥ	zhros
ΠΕΡΙΦΕΡΕΙΑ ΗΠΕΙΡΟΥ	ipeiros	ΔΗΜΟΣ ΖΙΤΣΑΣ	zitsa
ΠΕΡΙΦΕΡΕΙΑ ΗΠΕΙΡΟΥ	ipeiros	ΔΗΜΟΣ ΗΓΟΥΜΕΝΙΤΣΑΣ	igoumenitsa
ΠΕΡΙΦΕΡΕΙΑ ΗΠΕΙΡΟΥ	ipeiros	ΔΗΜΟΣ ΙΩΑΝΝΙΤΩΝ	ioannites
ΠΕΡΙΦΕΡΕΙΑ ΗΠΕΙΡΟΥ	ipeiros	ΔΗΜΟΣ ΚΕΝΤΡΙΚΩΝ ΤΖΟΥΜΕΡΚΩΝ	kentrika_tzoumerka
ΠΕΡΙΦΕΡΕΙΑ ΗΠΕΙΡΟΥ	ipeiros	ΔΗΜΟΣ ΚΟΝΙΤΣΑΣ	konitsa
ΠΕΡΙΦΕΡΕΙΑ ΗΠΕΙΡΟΥ	ipeiros	ΔΗΜΟΣ ΜΕΤΣΟΒΟΥ	metsovo
ΠΕΡΙΦΕΡΕΙΑ ΗΠΕΙΡΟΥ	ipeiros	ΔΗΜΟΣ ΝΙΚΟΛΑΟΥ ΣΚΟΥΦΑ	nikolaos_skoufas
ΠΕΡΙΦΕΡΕΙΑ ΗΠΕΙΡΟΥ	ipeiros	ΔΗΜΟΣ ΠΑΡΓΑΣ	parga
ΠΕΡΙΦΕΡΕΙΑ ΗΠΕΙΡΟΥ	ipeiros	ΔΗΜΟΣ ΠΡΕΒΕΖΑΣ	preveza
ΠΕΡΙΦΕΡΕΙΑ ΗΠΕΙΡΟΥ	ipeiros	ΔΗΜΟΣ ΠΩΓΩΝΙΟΥ	pogonio
ΠΕΡΙΦΕΡΕΙΑ ΗΠΕΙΡΟΥ	ipeiros	ΔΗΜΟΣ ΣΟΥΛΙΟΥ	souli
ΠΕΡΙΦΕΡΕΙΑ ΗΠΕΙΡΟΥ	ipeiros	ΔΗΜΟΣ ΦΙΛΙΑΤΩΝ	filiates
ΠΕΡΙΦΕΡΕΙΑ ΘΕΣΣΑΛΙΑΣ	thessalia	ΔΗΜΟΣ ΑΓΙΑΣ	agia
ΠΕΡΙΦΕΡΕΙΑ ΘΕΣΣΑΛΙΑΣ	thessalia	ΔΗΜΟΣ ΑΛΜΥΡΟΥ	almyros
ΠΕΡΙΦΕΡΕΙΑ ΘΕΣΣΑΛΙΑΣ	thessalia	ΔΗΜΟΣ ΑΛΟΝΝΗΣΟΥ	alonnisos
ΠΕΡΙΦΕΡΕΙΑ ΘΕΣΣΑΛΙΑΣ	thessalia	ΔΗΜΟΣ ΑΡΓΙΘΕΑΣ	argithea
ΠΕΡΙΦΕΡΕΙΑ ΘΕΣΣΑΛΙΑΣ	thessalia	ΔΗΜΟΣ ΒΟΛΟΥ	volos
ΠΕΡΙΦΕΡΕΙΑ ΘΕΣΣΑΛΙΑΣ	thessalia	ΔΗΜΟΣ ΕΛΑΣΣΟΝΑΣ	elassona
ΠΕΡΙΦΕΡΕΙΑ ΘΕΣΣΑΛΙΑΣ	thessalia	ΔΗΜΟΣ ΖΑΓΟΡΑΣ-ΜΟΥΡΕΣΙΟΥ	zagora_mouresi
ΠΕΡΙΦΕΡΕΙΑ ΘΕΣΣΑΛΙΑΣ	thessalia	ΔΗΜΟΣ ΚΑΛΑΜΠΑΚΑΣ	kalampaka
ΠΕΡΙΦΕΡΕΙΑ ΘΕΣΣΑΛΙΑΣ	thessalia	ΔΗΜΟΣ ΚΑΡΔΙΤΣΑΣ	karditsa
ΠΕΡΙΦΕΡΕΙΑ ΘΕΣΣΑΛΙΑΣ	thessalia	ΔΗΜΟΣ ΚΙΛΕΛΕΡ	kileler
ΠΕΡΙΦΕΡΕΙΑ ΘΕΣΣΑΛΙΑΣ	thessalia	ΔΗΜΟΣ ΛΑΡΙΣΑΙΩΝ	larisa
ΠΕΡΙΦΕΡΕΙΑ ΘΕΣΣΑΛΙΑΣ	thessalia	ΔΗΜΟΣ ΛΙΜΝΗΣ ΠΛΑΣΤΗΡΑ	limni_plastira

ΠΕΡΙΦΕΡΕΙΑ ΘΕΣΣΑΛΙΑΣ	thessalia	ΔΗΜΟΣ ΜΟΥΖΑΚΙΟΥ	mouzaki
ΠΕΡΙΦΕΡΕΙΑ ΘΕΣΣΑΛΙΑΣ	thessalia	ΔΗΜΟΣ ΝΟΤΙΟΥ ΠΗΛΙΟΥ	notio_pilio
ΠΕΡΙΦΕΡΕΙΑ ΘΕΣΣΑΛΙΑΣ	thessalia	ΔΗΜΟΣ ΠΑΛΑΜΑ	palama
ΠΕΡΙΦΕΡΕΙΑ ΘΕΣΣΑΛΙΑΣ	thessalia	ΔΗΜΟΣ ΠΥΛΗΣ	pyli
ΠΕΡΙΦΕΡΕΙΑ ΘΕΣΣΑΛΙΑΣ	thessalia	ΔΗΜΟΣ ΡΗΓΑ ΦΕΡΑΙΟΥ	rigas_feraios
ΠΕΡΙΦΕΡΕΙΑ ΘΕΣΣΑΛΙΑΣ	thessalia	ΔΗΜΟΣ ΣΚΙΑΘΟΥ	skiathos
ΠΕΡΙΦΕΡΕΙΑ ΘΕΣΣΑΛΙΑΣ	thessalia	ΔΗΜΟΣ ΣΚΟΠΕΛΟΥ	skopelos
ΠΕΡΙΦΕΡΕΙΑ ΘΕΣΣΑΛΙΑΣ	thessalia	ΔΗΜΟΣ ΣΟΦΑΔΩΝ	sofades
ΠΕΡΙΦΕΡΕΙΑ ΘΕΣΣΑΛΙΑΣ	thessalia	ΔΗΜΟΣ ΤΕΜΠΩΝ	tempi
ΠΕΡΙΦΕΡΕΙΑ ΘΕΣΣΑΛΙΑΣ	thessalia	ΔΗΜΟΣ ΤΡΙΚΚΑΙΩΝ	trikala
ΠΕΡΙΦΕΡΕΙΑ ΘΕΣΣΑΛΙΑΣ	thessalia	ΔΗΜΟΣ ΤΥΡΝΑΒΟΥ	tyrnavos
ΠΕΡΙΦΕΡΕΙΑ ΘΕΣΣΑΛΙΑΣ	thessalia	ΔΗΜΟΣ ΦΑΡΚΑΔΟΝΑΣ	farkadona
ΠΕΡΙΦΕΡΕΙΑ ΘΕΣΣΑΛΙΑΣ	thessalia	ΔΗΜΟΣ ΦΑΡΣΑΛΩΝ	farsala
ΠΕΡΙΦΕΡΕΙΑ ΙΟΝΙΩΝ ΝΗΣΩΝ	ionia_nisia	ΔΗΜΟΣ ΖΑΚΥΝΘΟΥ	zakynthos
ΠΕΡΙΦΕΡΕΙΑ ΙΟΝΙΩΝ ΝΗΣΩΝ	ionia_nisia	ΔΗΜΟΣ ΙΘΑΚΗΣ	ithaki
ΠΕΡΙΦΕΡΕΙΑ ΙΟΝΙΩΝ ΝΗΣΩΝ	ionia_nisia	ΔΗΜΟΣ ΚΕΡΚΥΡΑΣ	kerkyra
ΠΕΡΙΦΕΡΕΙΑ ΙΟΝΙΩΝ ΝΗΣΩΝ	ionia_nisia	ΔΗΜΟΣ ΚΕΦΑΛΟΝΙΑΣ	kefalonia
ΠΕΡΙΦΕΡΕΙΑ ΙΟΝΙΩΝ ΝΗΣΩΝ	ionia_nisia	ΔΗΜΟΣ ΛΕΥΚΑΔΟΣ	lefkada
ΠΕΡΙΦΕΡΕΙΑ ΙΟΝΙΩΝ ΝΗΣΩΝ	ionia_nisia	ΔΗΜΟΣ ΜΕΓΑΝΗΣΙΟΥ	meganisi
ΠΕΡΙΦΕΡΕΙΑ ΙΟΝΙΩΝ ΝΗΣΩΝ	ionia_nisia	ΔΗΜΟΣ ΠΑΞΩΝ	paxoi
ΠΕΡΙΦΕΡΕΙΑ ΚΕΝΤΡΙΚΗΣ ΜΑΚΕΔΟΝΙΑΣ	kentriki_makedonia	ΔΗΜΟΣ ΑΛΕΞΑΝΔΡΕΙΑΣ	alexandreia
ΠΕΡΙΦΕΡΕΙΑ ΚΕΝΤΡΙΚΗΣ ΜΑΚΕΔΟΝΙΑΣ	kentriki_makedonia	ΔΗΜΟΣ ΑΛΜΩΠΙΑΣ	almopia
ΠΕΡΙΦΕΡΕΙΑ ΚΕΝΤΡΙΚΗΣ ΜΑΚΕΔΟΝΙΑΣ	kentriki_makedonia	ΔΗΜΟΣ ΑΜΠΕΛΟΚΗΠΩΝ-ΜΕΝΕΜΕΝΗΣ	ampelokipoi_menemeni
ΠΕΡΙΦΕΡΕΙΑ ΚΕΝΤΡΙΚΗΣ ΜΑΚΕΔΟΝΙΑΣ	kentriki_makedonia	ΔΗΜΟΣ ΑΜΦΙΠΟΛΗΣ	amfipoli
ΠΕΡΙΦΕΡΕΙΑ ΚΕΝΤΡΙΚΗΣ ΜΑΚΕΔΟΝΙΑΣ	kentriki_makedonia	ΔΗΜΟΣ ΑΡΙΣΤΟΤΕΛΗ	aristotelis
ΠΕΡΙΦΕΡΕΙΑ ΚΕΝΤΡΙΚΗΣ ΜΑΚΕΔΟΝΙΑΣ	kentriki_makedonia	ΔΗΜΟΣ ΒΕΡΟΙΑΣ	veroia
ΠΕΡΙΦΕΡΕΙΑ ΚΕΝΤΡΙΚΗΣ ΜΑΚΕΔΟΝΙΑΣ	kentriki_makedonia	ΔΗΜΟΣ ΒΙΣΑΛΤΙΑΣ	visaltia
ΠΕΡΙΦΕΡΕΙΑ ΚΕΝΤΡΙΚΗΣ ΜΑΚΕΔΟΝΙΑΣ	kentriki_makedonia	ΔΗΜΟΣ ΒΟΛΒΗΣ	volvi
ΠΕΡΙΦΕΡΕΙΑ ΚΕΝΤΡΙΚΗΣ ΜΑΚΕΔΟΝΙΑΣ	kentriki_makedonia	ΔΗΜΟΣ ΔΕΛΤΑ	delta
ΠΕΡΙΦΕΡΕΙΑ ΚΕΝΤΡΙΚΗΣ ΜΑΚΕΔΟΝΙΑΣ	kentriki_makedonia	ΔΗΜΟΣ ΔΙΟΥ-ΟΛΥΜΠΟΥ	dion_olympos
ΠΕΡΙΦΕΡΕΙΑ ΚΕΝΤΡΙΚΗΣ ΜΑΚΕΔΟΝΙΑΣ	kentriki_makedonia	ΔΗΜΟΣ ΕΔΕΣΣΑΣ	edessa
ΠΕΡΙΦΕΡΕΙΑ ΚΕΝΤΡΙΚΗΣ ΜΑΚΕΔΟΝΙΑΣ	kentriki_makedonia	ΔΗΜΟΣ ΕΜΜΑΝΟΥΗΛ ΠΑΠΠΑ	emmanouil_pappas
ΠΕΡΙΦΕΡΕΙΑ ΚΕΝΤΡΙΚΗΣ ΜΑΚΕΔΟΝΙΑΣ	kentriki_makedonia	ΔΗΜΟΣ ΗΡΑΚΛΕΙΑΣ	irakleia
ΠΕΡΙΦΕΡΕΙΑ ΚΕΝΤΡΙΚΗΣ ΜΑΚΕΔΟΝΙΑΣ	kentriki_makedonia	ΔΗΜΟΣ ΘΕΡΜΑΙΚΟΥ	thermaikos
ΠΕΡΙΦΕΡΕΙΑ ΚΕΝΤΡΙΚΗΣ ΜΑΚΕΔΟΝΙΑΣ	kentriki_makedonia	ΔΗΜΟΣ ΘΕΡΜΗΣ	thermis
ΠΕΡΙΦΕΡΕΙΑ ΚΕΝΤΡΙΚΗΣ ΜΑΚΕΔΟΝΙΑΣ	kentriki_makedonia	ΔΗΜΟΣ ΘΕΣΣΑΛΟΝΙΚΗΣ	thessaloniki
ΠΕΡΙΦΕΡΕΙΑ ΚΕΝΤΡΙΚΗΣ ΜΑΚΕΔΟΝΙΑΣ	kentriki_makedonia	ΔΗΜΟΣ ΚΑΛΑΜΑΡΙΑΣ	kalamaria
ΠΕΡΙΦΕΡΕΙΑ ΚΕΝΤΡΙΚΗΣ ΜΑΚΕΔΟΝΙΑΣ	kentriki_makedonia	ΔΗΜΟΣ ΚΑΣΣΑΝΔΡΑΣ	kassandra
ΠΕΡΙΦΕΡΕΙΑ ΚΕΝΤΡΙΚΗΣ ΜΑΚΕΔΟΝΙΑΣ	kentriki_makedonia	ΔΗΜΟΣ ΚΑΤΕΡΙΝΗΣ	katerini
ΠΕΡΙΦΕΡΕΙΑ ΚΕΝΤΡΙΚΗΣ ΜΑΚΕΔΟΝΙΑΣ	kentriki_makedonia	ΔΗΜΟΣ ΚΙΛΚΙΣ	kilkis
ΠΕΡΙΦΕΡΕΙΑ ΚΕΝΤΡΙΚΗΣ ΜΑΚΕΔΟΝΙΑΣ	kentriki_makedonia	ΔΗΜΟΣ ΚΟΡΔΕΛΙΟΥ-ΕΥΟΣΜΟΥ	kordelio_evosmos
ΠΕΡΙΦΕΡΕΙΑ ΚΕΝΤΡΙΚΗΣ ΜΑΚΕΔΟΝΙΑΣ	kentriki_makedonia	ΔΗΜΟΣ ΛΑΓΚΑΔΑ	lagkada
ΠΕΡΙΦΕΡΕΙΑ ΚΕΝΤΡΙΚΗΣ ΜΑΚΕΔΟΝΙΑΣ	kentriki_makedonia	ΔΗΜΟΣ ΗΡΩΙΚΗΣ ΠΟΛΕΩΣ ΝΑΟΥΣΑΣ	naousa
ΠΕΡΙΦΕΡΕΙΑ ΚΕΝΤΡΙΚΗΣ ΜΑΚΕΔΟΝΙΑΣ	kentriki_makedonia	ΔΗΜΟΣ ΝΕΑΠΟΛΗΣ-ΣΥΚΕΩΝ	neapoli_sykees
ΠΕΡΙΦΕΡΕΙΑ ΚΕΝΤΡΙΚΗΣ ΜΑΚΕΔΟΝΙΑΣ	kentriki_makedonia	ΔΗΜΟΣ ΝΕΑΣ ΖΙΧΝΗΣ	nea_zichni
ΠΕΡΙΦΕΡΕΙΑ ΚΕΝΤΡΙΚΗΣ ΜΑΚΕΔΟΝΙΑΣ	kentriki_makedonia	ΔΗΜΟΣ ΝΕΑΣ ΠΡΟΠΟΝΤΙΔΑΣ	nea_propontida
ΠΕΡΙΦΕΡΕΙΑ ΚΕΝΤΡΙΚΗΣ ΜΑΚΕΔΟΝΙΑΣ	kentriki_makedonia	ΔΗΜΟΣ ΠΑΙΟΝΙΑΣ	paionia
ΠΕΡΙΦΕΡΕΙΑ ΚΕΝΤΡΙΚΗΣ ΜΑΚΕΔΟΝΙΑΣ	kentriki_makedonia	ΔΗΜΟΣ ΠΑΥΛΟΥ ΜΕΛΑ	pavlos_melas
ΠΕΡΙΦΕΡΕΙΑ ΚΕΝΤΡΙΚΗΣ ΜΑΚΕΔΟΝΙΑΣ	kentriki_makedonia	ΔΗΜΟΣ ΠΕΛΛΑΣ	pella
ΠΕΡΙΦΕΡΕΙΑ ΚΕΝΤΡΙΚΗΣ ΜΑΚΕΔΟΝΙΑΣ	kentriki_makedonia	ΔΗΜΟΣ ΠΟΛΥΓΥΡΟΥ	polygyros
ΠΕΡΙΦΕΡΕΙΑ ΚΕΝΤΡΙΚΗΣ ΜΑΚΕΔΟΝΙΑΣ	kentriki_makedonia	ΔΗΜΟΣ ΠΥΔΝΑΣ-ΚΟΛΙΝΔΡΟΥ	pydna_kolindros
ΠΕΡΙΦΕΡΕΙΑ ΚΕΝΤΡΙΚΗΣ ΜΑΚΕΔΟΝΙΑΣ	kentriki_makedonia	ΔΗΜΟΣ ΠΥΛΑΙΑΣ-ΧΟΡΤΙΑΤΗ	pylaia_chortiatis
ΠΕΡΙΦΕΡΕΙΑ ΚΕΝΤΡΙΚΗΣ ΜΑΚΕΔΟΝΙΑΣ	kentriki_makedonia	ΔΗΜΟΣ ΣΕΡΡΩΝ	serres
ΠΕΡΙΦΕΡΕΙΑ ΚΕΝΤΡΙΚΗΣ ΜΑΚΕΔΟΝΙΑΣ	kentriki_makedonia	ΔΗΜΟΣ ΣΙΘΩΝΙΑΣ	sithonia
ΠΕΡΙΦΕΡΕΙΑ ΚΕΝΤΡΙΚΗΣ ΜΑΚΕΔΟΝΙΑΣ	kentriki_makedonia	ΔΗΜΟΣ ΣΙΝΤΙΚΗΣ	sintiki
ΠΕΡΙΦΕΡΕΙΑ ΚΕΝΤΡΙΚΗΣ ΜΑΚΕΔΟΝΙΑΣ	kentriki_makedonia	ΔΗΜΟΣ ΣΚΥΔΡΑΣ	skydra
ΠΕΡΙΦΕΡΕΙΑ ΚΕΝΤΡΙΚΗΣ ΜΑΚΕΔΟΝΙΑΣ	kentriki_makedonia	ΔΗΜΟΣ ΧΑΛΚΗΔΟΝΟΣ	chalkidona
ΠΕΡΙΦΕΡΕΙΑ ΚΕΝΤΡΙΚΗΣ ΜΑΚΕΔΟΝΙΑΣ	kentriki_makedonia	ΔΗΜΟΣ ΩΡΑΙΟΚΑΣΤΡΟΥ	oraiokastro
ΠΕΡΙΦΕΡΕΙΑ ΚΡΗΤΗΣ	kriti	ΔΗΜΟΣ ΑΓΙΟΥ ΒΑΣΙΛΕΙΟΥ	agios_vasileios
ΠΕΡΙΦΕΡΕΙΑ ΚΡΗΤΗΣ	kriti	ΔΗΜΟΣ ΑΓΙΟΥ ΝΙΚΟΛΑΟΥ	agios_nikolaos

ΠΕΡΙΦΕΡΕΙΑ ΚΡΗΤΗΣ	kriti	ΔΗΜΟΣ ΑΜΑΡΙΟΥ	amari
ΠΕΡΙΦΕΡΕΙΑ ΚΡΗΤΗΣ	kriti	ΔΗΜΟΣ ΑΝΩΓΕΙΩΝ	anogeia
ΠΕΡΙΦΕΡΕΙΑ ΚΡΗΤΗΣ	kriti	ΔΗΜΟΣ ΑΠΟΚΟΡΩΝΟΥ	apokorono
ΠΕΡΙΦΕΡΕΙΑ ΚΡΗΤΗΣ	kriti	ΔΗΜΟΣ ΑΡΧΑΝΩΝ-ΑΣΤΕΡΟΥΣΙΩΝ	archanes_asterousioi
ΠΕΡΙΦΕΡΕΙΑ ΚΡΗΤΗΣ	kriti	ΔΗΜΟΣ ΒΙΑΝΝΟΥ	viannos
ΠΕΡΙΦΕΡΕΙΑ ΚΡΗΤΗΣ	kriti	ΔΗΜΟΣ ΓΑΥΔΟΥ	gavdos
ΠΕΡΙΦΕΡΕΙΑ ΚΡΗΤΗΣ	kriti	ΔΗΜΟΣ ΓΟΡΤΥΝΑΣ	gortyna
ΠΕΡΙΦΕΡΕΙΑ ΚΡΗΤΗΣ	kriti	ΔΗΜΟΣ ΗΡΑΚΛΕΙΟΥ	irakleio_kriti
ΠΕΡΙΦΕΡΕΙΑ ΚΡΗΤΗΣ	kriti	ΔΗΜΟΣ ΙΕΡΑΠΕΤΡΑΣ	ierapetra
ΠΕΡΙΦΕΡΕΙΑ ΚΡΗΤΗΣ	kriti	ΔΗΜΟΣ ΚΑΝΤΑΝΟΥ-ΣΕΛΙΝΟΥ	kandano_selino
ΠΕΡΙΦΕΡΕΙΑ ΚΡΗΤΗΣ	kriti	ΔΗΜΟΣ ΚΙΣΣΑΜΟΥ	kissamos
ΠΕΡΙΦΕΡΕΙΑ ΚΡΗΤΗΣ	kriti	ΔΗΜΟΣ ΜΑΛΕΒΙΖΙΟΥ	malevizi
ΠΕΡΙΦΕΡΕΙΑ ΚΡΗΤΗΣ	kriti	ΔΗΜΟΣ ΜΙΝΩΑ ΠΕΔΙΑΔΟΣ	minoa_pediadas
ΠΕΡΙΦΕΡΕΙΑ ΚΡΗΤΗΣ	kriti	ΔΗΜΟΣ ΜΥΛΟΠΟΤΑΜΟΥ	mylopotamos
ΠΕΡΙΦΕΡΕΙΑ ΚΡΗΤΗΣ	kriti	ΔΗΜΟΣ ΟΡΟΠΕΔΙΟΥ ΛΑΣΙΘΙΟΥ	oropedio_lasithiou
ΠΕΡΙΦΕΡΕΙΑ ΚΡΗΤΗΣ	kriti	ΔΗΜΟΣ ΠΛΑΤΑΝΙΑ	platania
ΠΕΡΙΦΕΡΕΙΑ ΚΡΗΤΗΣ	kriti	ΔΗΜΟΣ ΡΕΘΥΜΝΗΣ	rethymno
ΠΕΡΙΦΕΡΕΙΑ ΚΡΗΤΗΣ	kriti	ΔΗΜΟΣ ΣΗΤΕΙΑΣ	siteia
ΠΕΡΙΦΕΡΕΙΑ ΚΡΗΤΗΣ	kriti	ΔΗΜΟΣ ΣΦΑΚΙΩΝ	sfakia
ΠΕΡΙΦΕΡΕΙΑ ΚΡΗΤΗΣ	kriti	ΔΗΜΟΣ ΦΑΙΣΤΟΥ	faistos
ΠΕΡΙΦΕΡΕΙΑ ΚΡΗΤΗΣ	kriti	ΔΗΜΟΣ ΧΑΝΙΩΝ	chania
ΠΕΡΙΦΕΡΕΙΑ ΚΡΗΤΗΣ	kriti	ΔΗΜΟΣ ΧΕΡΣΟΝΗΣΟΥ	chersonisos
ΠΕΡΙΦΕΡΕΙΑ ΝΟΤΙΟΥ ΑΙΓΑΙΟΥ	notio_aigaio	ΔΗΜΟΣ ΑΓΑΘΟΝΗΣΙΟΥ	agathonisi
ΠΕΡΙΦΕΡΕΙΑ ΝΟΤΙΟΥ ΑΙΓΑΙΟΥ	notio_aigaio	ΔΗΜΟΣ ΑΜΟΡΓΟΥ	amorgos
ΠΕΡΙΦΕΡΕΙΑ ΝΟΤΙΟΥ ΑΙΓΑΙΟΥ	notio_aigaio	ΔΗΜΟΣ ΑΝΑΦΗΣ	anafi
ΠΕΡΙΦΕΡΕΙΑ ΝΟΤΙΟΥ ΑΙΓΑΙΟΥ	notio_aigaio	ΔΗΜΟΣ ΑΝΔΡΟΥ	andros
ΠΕΡΙΦΕΡΕΙΑ ΝΟΤΙΟΥ ΑΙΓΑΙΟΥ	notio_aigaio	ΔΗΜΟΣ ΑΝΤΙΠΑΡΟΥ	antiparos
ΠΕΡΙΦΕΡΕΙΑ ΝΟΤΙΟΥ ΑΙΓΑΙΟΥ	notio_aigaio	ΔΗΜΟΣ ΑΣΤΥΠΑΛΛΙΑΣ	astypalaia
ΠΕΡΙΦΕΡΕΙΑ ΝΟΤΙΟΥ ΑΙΓΑΙΟΥ	notio_aigaio	ΔΗΜΟΣ ΘΗΡΑΣ	thira
ΠΕΡΙΦΕΡΕΙΑ ΝΟΤΙΟΥ ΑΙΓΑΙΟΥ	notio_aigaio	ΔΗΜΟΣ ΙΗΤΩΝ	iites
ΠΕΡΙΦΕΡΕΙΑ ΝΟΤΙΟΥ ΑΙΓΑΙΟΥ	notio_aigaio	ΔΗΜΟΣ ΚΑΛΥΜΝΙΩΝ	kalymnia
ΠΕΡΙΦΕΡΕΙΑ ΝΟΤΙΟΥ ΑΙΓΑΙΟΥ	notio_aigaio	ΔΗΜΟΣ ΚΑΡΠΑΘΟΥ	karpathos
ΠΕΡΙΦΕΡΕΙΑ ΝΟΤΙΟΥ ΑΙΓΑΙΟΥ	notio_aigaio	ΔΗΜΟΣ ΚΑΣΟΥ	kasos
ΠΕΡΙΦΕΡΕΙΑ ΝΟΤΙΟΥ ΑΙΓΑΙΟΥ	notio_aigaio	ΔΗΜΟΣ ΚΕΑΣ	kea
ΠΕΡΙΦΕΡΕΙΑ ΝΟΤΙΟΥ ΑΙΓΑΙΟΥ	notio_aigaio	ΔΗΜΟΣ ΚΙΜΩΛΟΥ	kimolos
ΠΕΡΙΦΕΡΕΙΑ ΝΟΤΙΟΥ ΑΙΓΑΙΟΥ	notio_aigaio	ΔΗΜΟΣ ΚΥΘΝΟΥ	kythnos
ΠΕΡΙΦΕΡΕΙΑ ΝΟΤΙΟΥ ΑΙΓΑΙΟΥ	notio_aigaio	ΔΗΜΟΣ ΚΩ	kos
ΠΕΡΙΦΕΡΕΙΑ ΝΟΤΙΟΥ ΑΙΓΑΙΟΥ	notio_aigaio	ΔΗΜΟΣ ΛΕΙΨΩΝ	leipsoi
ΠΕΡΙΦΕΡΕΙΑ ΝΟΤΙΟΥ ΑΙΓΑΙΟΥ	notio_aigaio	ΔΗΜΟΣ ΛΕΡΟΥ	leros
ΠΕΡΙΦΕΡΕΙΑ ΝΟΤΙΟΥ ΑΙΓΑΙΟΥ	notio_aigaio	ΔΗΜΟΣ ΜΕΓΙΣΤΗΣ	megisti
ΠΕΡΙΦΕΡΕΙΑ ΝΟΤΙΟΥ ΑΙΓΑΙΟΥ	notio_aigaio	ΔΗΜΟΣ ΜΗΛΟΥ	milos
ΠΕΡΙΦΕΡΕΙΑ ΝΟΤΙΟΥ ΑΙΓΑΙΟΥ	notio_aigaio	ΔΗΜΟΣ ΜΥΚΟΝΟΥ	mykonos
ΠΕΡΙΦΕΡΕΙΑ ΝΟΤΙΟΥ ΑΙΓΑΙΟΥ	notio_aigaio	ΔΗΜΟΣ ΝΑΞΟΥ ΚΑΙ ΜΙΚΡΩΝ ΚΥΚΛΑΔΩΝ	naxos_mikres_kyklades
ΠΕΡΙΦΕΡΕΙΑ ΝΟΤΙΟΥ ΑΙΓΑΙΟΥ	notio_aigaio	ΔΗΜΟΣ ΝΙΣΥΡΟΥ	nisyros
ΠΕΡΙΦΕΡΕΙΑ ΝΟΤΙΟΥ ΑΙΓΑΙΟΥ	notio_aigaio	ΔΗΜΟΣ ΠΑΡΟΥ	paros
ΠΕΡΙΦΕΡΕΙΑ ΝΟΤΙΟΥ ΑΙΓΑΙΟΥ	notio_aigaio	ΔΗΜΟΣ ΠΑΤΜΟΥ	patmos
ΠΕΡΙΦΕΡΕΙΑ ΝΟΤΙΟΥ ΑΙΓΑΙΟΥ	notio_aigaio	ΔΗΜΟΣ ΡΟΔΟΥ	rodos
ΠΕΡΙΦΕΡΕΙΑ ΝΟΤΙΟΥ ΑΙΓΑΙΟΥ	notio_aigaio	ΔΗΜΟΣ ΣΕΡΙΦΟΥ	serifos
ΠΕΡΙΦΕΡΕΙΑ ΝΟΤΙΟΥ ΑΙΓΑΙΟΥ	notio_aigaio	ΔΗΜΟΣ ΣΙΚΙΝΟΥ	sikinos
ΠΕΡΙΦΕΡΕΙΑ ΝΟΤΙΟΥ ΑΙΓΑΙΟΥ	notio_aigaio	ΔΗΜΟΣ ΣΙΦΝΟΥ	sifnos
ΠΕΡΙΦΕΡΕΙΑ ΝΟΤΙΟΥ ΑΙΓΑΙΟΥ	notio_aigaio	ΔΗΜΟΣ ΣΥΜΗΣ	sympi
ΠΕΡΙΦΕΡΕΙΑ ΝΟΤΙΟΥ ΑΙΓΑΙΟΥ	notio_aigaio	ΔΗΜΟΣ ΣΥΡΟΥ-ΕΡΜΟΥΠΟΛΗΣ	syros_ermoupoli
ΠΕΡΙΦΕΡΕΙΑ ΝΟΤΙΟΥ ΑΙΓΑΙΟΥ	notio_aigaio	ΔΗΜΟΣ ΤΗΛΟΥ	tilos
ΠΕΡΙΦΕΡΕΙΑ ΝΟΤΙΟΥ ΑΙΓΑΙΟΥ	notio_aigaio	ΔΗΜΟΣ ΤΗΝΟΥ	tinios
ΠΕΡΙΦΕΡΕΙΑ ΝΟΤΙΟΥ ΑΙΓΑΙΟΥ	notio_aigaio	ΔΗΜΟΣ ΦΟΛΕΓΑΝΔΡΟΥ	folegandros
ΠΕΡΙΦΕΡΕΙΑ ΝΟΤΙΟΥ ΑΙΓΑΙΟΥ	notio_aigaio	ΔΗΜΟΣ ΧΑΛΚΗΣ	chalki
ΠΕΡΙΦΕΡΕΙΑ ΠΕΛΟΠΟΝΝΗΣΟΥ	peloponnisos	ΔΗΜΟΣ ΑΝΑΤΟΛΙΚΗΣ ΜΑΝΗΣ	anatoliki_mani
ΠΕΡΙΦΕΡΕΙΑ ΠΕΛΟΠΟΝΝΗΣΟΥ	peloponnisos	ΔΗΜΟΣ ΑΡΓΟΥΣ-ΜΥΚΗΝΩΝ	argos_mykines
ΠΕΡΙΦΕΡΕΙΑ ΠΕΛΟΠΟΝΝΗΣΟΥ	peloponnisos	ΔΗΜΟΣ ΒΕΛΟΥ-ΒΟΧΑΣ	velo_vocha
ΠΕΡΙΦΕΡΕΙΑ ΠΕΛΟΠΟΝΝΗΣΟΥ	peloponnisos	ΔΗΜΟΣ ΒΟΡΕΙΑΣ ΚΥΝΟΥΡΙΑΣ	voreia_kynouria
ΠΕΡΙΦΕΡΕΙΑ ΠΕΛΟΠΟΝΝΗΣΟΥ	peloponnisos	ΔΗΜΟΣ ΓΟΡΤΥΝΙΑΣ	gortynia

ΠΕΡΙΦΕΡΕΙΑ ΠΕΛΟΠΟΝΝΗΣΟΥ	peloponnisos	ΔΗΜΟΣ ΔΥΤΙΚΗΣ ΜΑΝΗΣ	dytiki mani
ΠΕΡΙΦΕΡΕΙΑ ΠΕΛΟΠΟΝΝΗΣΟΥ	peloponnisos	ΔΗΜΟΣ ΕΛΑΦΟΝΗΣΟΥ	elafonisi
ΠΕΡΙΦΕΡΕΙΑ ΠΕΛΟΠΟΝΝΗΣΟΥ	peloponnisos	ΔΗΜΟΣ ΕΠΙΔΑΥΡΟΥ	epidavros
ΠΕΡΙΦΕΡΕΙΑ ΠΕΛΟΠΟΝΝΗΣΟΥ	peloponnisos	ΔΗΜΟΣ ΕΡΜΙΟΝΙΔΑΣ	ermionida
ΠΕΡΙΦΕΡΕΙΑ ΠΕΛΟΠΟΝΝΗΣΟΥ	peloponnisos	ΔΗΜΟΣ ΕΥΡΩΤΑ	evrotas
ΠΕΡΙΦΕΡΕΙΑ ΠΕΛΟΠΟΝΝΗΣΟΥ	peloponnisos	ΔΗΜΟΣ ΚΑΛΑΜΑΤΑΣ	kalamata
ΠΕΡΙΦΕΡΕΙΑ ΠΕΛΟΠΟΝΝΗΣΟΥ	peloponnisos	ΔΗΜΟΣ ΚΟΡΙΝΘΙΩΝ	korinthos
ΠΕΡΙΦΕΡΕΙΑ ΠΕΛΟΠΟΝΝΗΣΟΥ	peloponnisos	ΔΗΜΟΣ ΛΟΥΤΡΑΚΙΟΥ-ΑΓΙΩΝ ΘΕΟΔΩΡΩΝ	loutraki_agioi_theodoroi
ΠΕΡΙΦΕΡΕΙΑ ΠΕΛΟΠΟΝΝΗΣΟΥ	peloponnisos	ΔΗΜΟΣ ΜΕΓΑΛΟΠΟΛΗΣ	megalopoli
ΠΕΡΙΦΕΡΕΙΑ ΠΕΛΟΠΟΝΝΗΣΟΥ	peloponnisos	ΔΗΜΟΣ ΜΕΣΣΗΝΗΣ	messini
ΠΕΡΙΦΕΡΕΙΑ ΠΕΛΟΠΟΝΝΗΣΟΥ	peloponnisos	ΔΗΜΟΣ ΜΟΝΕΜΒΑΣΙΑΣ	monemvasia
ΠΕΡΙΦΕΡΕΙΑ ΠΕΛΟΠΟΝΝΗΣΟΥ	peloponnisos	ΔΗΜΟΣ ΝΑΥΠΛΙΕΩΝ	nafplio
ΠΕΡΙΦΕΡΕΙΑ ΠΕΛΟΠΟΝΝΗΣΟΥ	peloponnisos	ΔΗΜΟΣ ΝΕΜΕΑΣ	nemea
ΠΕΡΙΦΕΡΕΙΑ ΠΕΛΟΠΟΝΝΗΣΟΥ	peloponnisos	ΔΗΜΟΣ ΝΟΤΙΑΣ ΚΥΝΟΥΡΙΑΣ	notia_kynouria
ΠΕΡΙΦΕΡΕΙΑ ΠΕΛΟΠΟΝΝΗΣΟΥ	peloponnisos	ΔΗΜΟΣ ΞΥΛΟΚΑΣΤΡΟΥ-ΕΥΡΩΣΤΙΝΗΣ	xylokaastro_evrostini
ΠΕΡΙΦΕΡΕΙΑ ΠΕΛΟΠΟΝΝΗΣΟΥ	peloponnisos	ΔΗΜΟΣ ΟΙΧΑΛΙΑΣ	oichalia
ΠΕΡΙΦΕΡΕΙΑ ΠΕΛΟΠΟΝΝΗΣΟΥ	peloponnisos	ΔΗΜΟΣ ΠΥΛΟΥ-ΝΕΣΤΟΡΟΣ	pylos_nestoros
ΠΕΡΙΦΕΡΕΙΑ ΠΕΛΟΠΟΝΝΗΣΟΥ	peloponnisos	ΔΗΜΟΣ ΣΙΚΥΩΝΙΩΝ	sikyon
ΠΕΡΙΦΕΡΕΙΑ ΠΕΛΟΠΟΝΝΗΣΟΥ	peloponnisos	ΔΗΜΟΣ ΣΠΑΡΤΗΣ	sparti
ΠΕΡΙΦΕΡΕΙΑ ΠΕΛΟΠΟΝΝΗΣΟΥ	peloponnisos	ΔΗΜΟΣ ΤΡΙΠΟΛΗΣ	tripoli
ΠΕΡΙΦΕΡΕΙΑ ΠΕΛΟΠΟΝΝΗΣΟΥ	peloponnisos	ΔΗΜΟΣ ΤΡΙΦΥΛΛΙΑΣ	trifylia
ΠΕΡΙΦΕΡΕΙΑ ΣΤΕΡΕΑΣ ΕΛΛΑΔΑΣ	sterea_ellada	ΔΗΜΟΣ ΑΓΡΑΦΩΝ	agrafa
ΠΕΡΙΦΕΡΕΙΑ ΣΤΕΡΕΑΣ ΕΛΛΑΔΑΣ	sterea_ellada	ΔΗΜΟΣ ΑΛΙΑΡΤΟΥ	aliartos
ΠΕΡΙΦΕΡΕΙΑ ΣΤΕΡΕΑΣ ΕΛΛΑΔΑΣ	sterea_ellada	ΔΗΜΟΣ ΑΜΦΙΚΛΕΙΑΣ-ΕΛΑΤΕΙΑΣ	amfikleia_elateia
ΠΕΡΙΦΕΡΕΙΑ ΣΤΕΡΕΑΣ ΕΛΛΑΔΑΣ	sterea_ellada	ΔΗΜΟΣ ΔΕΛΦΩΝ	delfoi
ΠΕΡΙΦΕΡΕΙΑ ΣΤΕΡΕΑΣ ΕΛΛΑΔΑΣ	sterea_ellada	ΔΗΜΟΣ ΔΙΡΦΥΩΝ-ΜΕΣΣΑΠΙΩΝ	dirfys_messapia
ΠΕΡΙΦΕΡΕΙΑ ΣΤΕΡΕΑΣ ΕΛΛΑΔΑΣ	sterea_ellada	ΔΗΜΟΣ ΔΙΣΤΟΜΟΥ-ΑΡΑΧΟΒΑΣ-ΑΝΤΙΚΥΡΑΣ	distomo_arachova_antikyra
ΠΕΡΙΦΕΡΕΙΑ ΣΤΕΡΕΑΣ ΕΛΛΑΔΑΣ	sterea_ellada	ΔΗΜΟΣ ΔΟΜΟΚΟΥ	domokos
ΠΕΡΙΦΕΡΕΙΑ ΣΤΕΡΕΑΣ ΕΛΛΑΔΑΣ	sterea_ellada	ΔΗΜΟΣ ΔΩΡΙΔΟΣ	dorida
ΠΕΡΙΦΕΡΕΙΑ ΣΤΕΡΕΑΣ ΕΛΛΑΔΑΣ	sterea_ellada	ΔΗΜΟΣ ΕΡΕΤΡΙΑΣ	eretria
ΠΕΡΙΦΕΡΕΙΑ ΣΤΕΡΕΑΣ ΕΛΛΑΔΑΣ	sterea_ellada	ΔΗΜΟΣ ΘΗΒΑΙΩΝ	thiva
ΠΕΡΙΦΕΡΕΙΑ ΣΤΕΡΕΑΣ ΕΛΛΑΔΑΣ	sterea_ellada	ΔΗΜΟΣ ΙΣΤΙΑΙΑΣ-ΑΙΔΗΨΟΥ	istiaia_aidipsos
ΠΕΡΙΦΕΡΕΙΑ ΣΤΕΡΕΑΣ ΕΛΛΑΔΑΣ	sterea_ellada	ΔΗΜΟΣ ΚΑΡΠΕΝΗΣΙΟΥ	karpenisi
ΠΕΡΙΦΕΡΕΙΑ ΣΤΕΡΕΑΣ ΕΛΛΑΔΑΣ	sterea_ellada	ΔΗΜΟΣ ΚΑΡΥΣΤΟΥ	karystos
ΠΕΡΙΦΕΡΕΙΑ ΣΤΕΡΕΑΣ ΕΛΛΑΔΑΣ	sterea_ellada	ΔΗΜΟΣ ΚΥΜΗΣ-ΑΛΙΒΕΡΙΟΥ	kymi_aliveri
ΠΕΡΙΦΕΡΕΙΑ ΣΤΕΡΕΑΣ ΕΛΛΑΔΑΣ	sterea_ellada	ΔΗΜΟΣ ΛΑΜΙΕΩΝ	lamia
ΠΕΡΙΦΕΡΕΙΑ ΣΤΕΡΕΑΣ ΕΛΛΑΔΑΣ	sterea_ellada	ΔΗΜΟΣ ΛΕΒΑΔΕΩΝ	levadeia
ΠΕΡΙΦΕΡΕΙΑ ΣΤΕΡΕΑΣ ΕΛΛΑΔΑΣ	sterea_ellada	ΔΗΜΟΣ ΛΟΚΡΩΝ	lokroi
ΠΕΡΙΦΕΡΕΙΑ ΣΤΕΡΕΑΣ ΕΛΛΑΔΑΣ	sterea_ellada	ΔΗΜΟΣ ΜΑΚΡΑΚΩΜΗΣ	makrakomi
ΠΕΡΙΦΕΡΕΙΑ ΣΤΕΡΕΑΣ ΕΛΛΑΔΑΣ	sterea_ellada	ΔΗΜΟΣ ΜΑΝΤΟΥΔΙΟΥ-ΛΙΜΝΗΣ-ΑΓΙΑΣ ΑΝΝΑΣ	mantoudi_limni_agia_anna
ΠΕΡΙΦΕΡΕΙΑ ΣΤΕΡΕΑΣ ΕΛΛΑΔΑΣ	sterea_ellada	ΔΗΜΟΣ ΜΩΛΟΥ-ΑΓΙΟΥ ΚΩΝΣΤΑΝΤΙΝΟΥ	molos_agios_konstantinos
ΠΕΡΙΦΕΡΕΙΑ ΣΤΕΡΕΑΣ ΕΛΛΑΔΑΣ	sterea_ellada	ΔΗΜΟΣ ΟΡΧΟΜΕΝΟΥ	orchomenos
ΠΕΡΙΦΕΡΕΙΑ ΣΤΕΡΕΑΣ ΕΛΛΑΔΑΣ	sterea_ellada	ΔΗΜΟΣ ΣΚΥΡΟΥ	skyros
ΠΕΡΙΦΕΡΕΙΑ ΣΤΕΡΕΑΣ ΕΛΛΑΔΑΣ	sterea_ellada	ΔΗΜΟΣ ΣΤΥΛΙΔΑΣ	stylida
ΠΕΡΙΦΕΡΕΙΑ ΣΤΕΡΕΑΣ ΕΛΛΑΔΑΣ	sterea_ellada	ΔΗΜΟΣ ΤΑΝΑΓΡΑΣ	tanagra
ΠΕΡΙΦΕΡΕΙΑ ΣΤΕΡΕΑΣ ΕΛΛΑΔΑΣ	sterea_ellada	ΔΗΜΟΣ ΧΑΛΚΙΔΕΩΝ	chalkida

## ΠΙΝΑΚΑΣ 2 Οργανισμοί Τοπικής Αυτοδιοίκησης και Εποπτευόμενοι Φορείς τους - Υποτομέας S1313

ΕΝΗΜΕΡΩΣΗ: ΣΕΠΤΕΜΒΡΙΟΣ 2012

Α/Α	ΕΠΩΝΥΜΙΑ	ΕΠΟΠΤΕΥΟΥΣΑ ΑΡΧΗ	ΝΟΜΙΚΗ ΜΟΡΦΗ	ΥΠΟΤΟΜΕΑΣ
1	ΔΗΜΟΣ ΑΒΔΗΡΩΝ	ΥΠΟΥΡΓΕΙΟ ΕΣΩΤΕΡΙΚΩΝ	ΟΤΑ	S1313
2	ΔΗΜΟΣ ΑΓΑΘΟΝΗΣΙΟΥ	ΥΠΟΥΡΓΕΙΟ ΕΣΩΤΕΡΙΚΩΝ	ΟΤΑ	S1313
3	ΔΗΜΟΣ ΑΓΙΑΣ	ΥΠΟΥΡΓΕΙΟ ΕΣΩΤΕΡΙΚΩΝ	ΟΤΑ	S1313
4	ΔΗΜΟΣ ΑΓΙΑΣ ΒΑΡΒΑΡΑΣ	ΥΠΟΥΡΓΕΙΟ ΕΣΩΤΕΡΙΚΩΝ	ΟΤΑ	S1313
5	ΔΗΜΟΣ ΑΓΙΑΣ ΠΑΡΑΣΚΕΥΗΣ	ΥΠΟΥΡΓΕΙΟ ΕΣΩΤΕΡΙΚΩΝ	ΟΤΑ	S1313
6	ΔΗΜΟΣ ΑΓΙΟΥ ΒΑΣΙΛΕΙΟΥ	ΥΠΟΥΡΓΕΙΟ ΕΣΩΤΕΡΙΚΩΝ	ΟΤΑ	S1313
7	ΔΗΜΟΣ ΑΓΙΟΥ ΔΗΜΗΤΡΙΟΥ	ΥΠΟΥΡΓΕΙΟ ΕΣΩΤΕΡΙΚΩΝ	ΟΤΑ	S1313
8	ΔΗΜΟΣ ΑΓΙΟΥ ΕΥΣΤΡΑΤΙΟΥ	ΥΠΟΥΡΓΕΙΟ ΕΣΩΤΕΡΙΚΩΝ	ΟΤΑ	S1313
9	ΔΗΜΟΣ ΑΓΙΟΥ ΝΙΚΟΛΑΟΥ	ΥΠΟΥΡΓΕΙΟ ΕΣΩΤΕΡΙΚΩΝ	ΟΤΑ	S1313
10	ΔΗΜΟΣ ΑΓΙΩΝ ΑΝΑΡΓΥΡΩΝ - ΚΑΜΑΤΕΡΟΥ	ΥΠΟΥΡΓΕΙΟ ΕΣΩΤΕΡΙΚΩΝ	ΟΤΑ	S1313
11	ΔΗΜΟΣ ΑΓΚΙΣΤΡΙΟΥ	ΥΠΟΥΡΓΕΙΟ ΕΣΩΤΕΡΙΚΩΝ	ΟΤΑ	S1313
12	ΔΗΜΟΣ ΑΓΡΑΦΩΝ	ΥΠΟΥΡΓΕΙΟ ΕΣΩΤΕΡΙΚΩΝ	ΟΤΑ	S1313
13	ΔΗΜΟΣ ΑΓΡΙΝΙΟΥ	ΥΠΟΥΡΓΕΙΟ ΕΣΩΤΕΡΙΚΩΝ	ΟΤΑ	S1313
14	ΔΗΜΟΣ ΑΘΗΝΑΙΩΝ	ΥΠΟΥΡΓΕΙΟ ΕΣΩΤΕΡΙΚΩΝ	ΟΤΑ	S1313
15	ΔΗΜΟΣ ΑΙΓΑΛΕΩ	ΥΠΟΥΡΓΕΙΟ ΕΣΩΤΕΡΙΚΩΝ	ΟΤΑ	S1313
16	ΔΗΜΟΣ ΑΙΓΑΛΕΙΑΣ	ΥΠΟΥΡΓΕΙΟ ΕΣΩΤΕΡΙΚΩΝ	ΟΤΑ	S1313
17	ΔΗΜΟΣ ΑΙΓΙΝΑΣ	ΥΠΟΥΡΓΕΙΟ ΕΣΩΤΕΡΙΚΩΝ	ΟΤΑ	S1313
18	ΔΗΜΟΣ ΑΚΤΙΟΥ - ΒΟΝΙΤΣΑΣ	ΥΠΟΥΡΓΕΙΟ ΕΣΩΤΕΡΙΚΩΝ	ΟΤΑ	S1313
19	ΔΗΜΟΣ ΑΛΕΞΑΝΔΡΕΙΑΣ	ΥΠΟΥΡΓΕΙΟ ΕΣΩΤΕΡΙΚΩΝ	ΟΤΑ	S1313
20	ΔΗΜΟΣ ΑΛΕΞΑΝΔΡΟΥΠΟΛΗΣ	ΥΠΟΥΡΓΕΙΟ ΕΣΩΤΕΡΙΚΩΝ	ΟΤΑ	S1313
21	ΔΗΜΟΣ ΑΛΙΑΡΤΟΥ	ΥΠΟΥΡΓΕΙΟ ΕΣΩΤΕΡΙΚΩΝ	ΟΤΑ	S1313
22	ΔΗΜΟΣ ΑΛΙΜΟΥ	ΥΠΟΥΡΓΕΙΟ ΕΣΩΤΕΡΙΚΩΝ	ΟΤΑ	S1313
23	ΔΗΜΟΣ ΑΛΜΥΡΟΥ	ΥΠΟΥΡΓΕΙΟ ΕΣΩΤΕΡΙΚΩΝ	ΟΤΑ	S1313
24	ΔΗΜΟΣ ΑΛΜΩΠΙΑΣ	ΥΠΟΥΡΓΕΙΟ ΕΣΩΤΕΡΙΚΩΝ	ΟΤΑ	S1313
25	ΔΗΜΟΣ ΑΛΟΝΝΗΣΟΥ	ΥΠΟΥΡΓΕΙΟ ΕΣΩΤΕΡΙΚΩΝ	ΟΤΑ	S1313
26	ΔΗΜΟΣ ΑΜΑΡΙΟΥ	ΥΠΟΥΡΓΕΙΟ ΕΣΩΤΕΡΙΚΩΝ	ΟΤΑ	S1313
27	ΔΗΜΟΣ ΑΜΑΡΟΥΣΙΟΥ	ΥΠΟΥΡΓΕΙΟ ΕΣΩΤΕΡΙΚΩΝ	ΟΤΑ	S1313
28	ΔΗΜΟΣ ΑΜΟΡΓΟΥ	ΥΠΟΥΡΓΕΙΟ ΕΣΩΤΕΡΙΚΩΝ	ΟΤΑ	S1313
29	ΔΗΜΟΣ ΑΜΠΕΛΟΚΗΠΩΝ - ΜΕΝΕΜΕΝΗΣ	ΥΠΟΥΡΓΕΙΟ ΕΣΩΤΕΡΙΚΩΝ	ΟΤΑ	S1313
30	ΔΗΜΟΣ ΑΜΥΝΤΑΙΟΥ	ΥΠΟΥΡΓΕΙΟ ΕΣΩΤΕΡΙΚΩΝ	ΟΤΑ	S1313
31	ΔΗΜΟΣ ΑΜΦΙΚΛΕΙΑΣ - ΕΛΑΤΕΙΑΣ	ΥΠΟΥΡΓΕΙΟ ΕΣΩΤΕΡΙΚΩΝ	ΟΤΑ	S1313
32	ΔΗΜΟΣ ΑΜΦΙΛΟΧΙΑΣ	ΥΠΟΥΡΓΕΙΟ ΕΣΩΤΕΡΙΚΩΝ	ΟΤΑ	S1313
33	ΔΗΜΟΣ ΑΜΦΙΠΟΛΗΣ	ΥΠΟΥΡΓΕΙΟ ΕΣΩΤΕΡΙΚΩΝ	ΟΤΑ	S1313
34	ΔΗΜΟΣ ΑΝΑΤΟΛΙΚΗΣ ΜΑΝΗΣ	ΥΠΟΥΡΓΕΙΟ ΕΣΩΤΕΡΙΚΩΝ	ΟΤΑ	S1313
35	ΔΗΜΟΣ ΑΝΑΦΗΣ	ΥΠΟΥΡΓΕΙΟ ΕΣΩΤΕΡΙΚΩΝ	ΟΤΑ	S1313
36	ΔΗΜΟΣ ΑΝΔΡΑΒΙΔΑΣ - ΚΥΛΛΗΝΗΣ	ΥΠΟΥΡΓΕΙΟ ΕΣΩΤΕΡΙΚΩΝ	ΟΤΑ	S1313
37	ΔΗΜΟΣ ΑΝΔΡΙΤΣΑΙΝΑΣ - ΚΡΕΣΤΕΝΩΝ	ΥΠΟΥΡΓΕΙΟ ΕΣΩΤΕΡΙΚΩΝ	ΟΤΑ	S1313
38	ΔΗΜΟΣ ΑΝΔΡΟΥ	ΥΠΟΥΡΓΕΙΟ ΕΣΩΤΕΡΙΚΩΝ	ΟΤΑ	S1313
39	ΔΗΜΟΣ ΑΝΤΙΠΑΡΟΥ	ΥΠΟΥΡΓΕΙΟ ΕΣΩΤΕΡΙΚΩΝ	ΟΤΑ	S1313
40	ΔΗΜΟΣ ΑΝΩΓΕΙΩΝ	ΥΠΟΥΡΓΕΙΟ ΕΣΩΤΕΡΙΚΩΝ	ΟΤΑ	S1313
41	ΔΗΜΟΣ ΑΠΟΚΟΡΩΝΟΥ	ΥΠΟΥΡΓΕΙΟ ΕΣΩΤΕΡΙΚΩΝ	ΟΤΑ	S1313
42	ΔΗΜΟΣ ΑΡΓΙΘΕΑΣ	ΥΠΟΥΡΓΕΙΟ ΕΣΩΤΕΡΙΚΩΝ	ΟΤΑ	S1313
43	ΔΗΜΟΣ ΑΡΓΟΥΣ - ΜΥΚΗΝΩΝ	ΥΠΟΥΡΓΕΙΟ ΕΣΩΤΕΡΙΚΩΝ	ΟΤΑ	S1313
44	ΔΗΜΟΣ ΑΡΙΣΤΟΤΕΛΗ	ΥΠΟΥΡΓΕΙΟ ΕΣΩΤΕΡΙΚΩΝ	ΟΤΑ	S1313
45	ΔΗΜΟΣ ΑΡΡΙΑΝΩΝ	ΥΠΟΥΡΓΕΙΟ ΕΣΩΤΕΡΙΚΩΝ	ΟΤΑ	S1313
46	ΔΗΜΟΣ ΑΡΤΑΙΩΝ	ΥΠΟΥΡΓΕΙΟ ΕΣΩΤΕΡΙΚΩΝ	ΟΤΑ	S1313
47	ΔΗΜΟΣ ΑΡΧΑΙΑΣ ΟΛΥΜΠΙΑΣ	ΥΠΟΥΡΓΕΙΟ ΕΣΩΤΕΡΙΚΩΝ	ΟΤΑ	S1313
48	ΔΗΜΟΣ ΑΡΧΑΝΩΝ - ΑΣΤΕΡΟΥΣΙΩΝ	ΥΠΟΥΡΓΕΙΟ ΕΣΩΤΕΡΙΚΩΝ	ΟΤΑ	S1313
49	ΔΗΜΟΣ ΑΣΠΡΟΠΥΡΓΟΥ	ΥΠΟΥΡΓΕΙΟ ΕΣΩΤΕΡΙΚΩΝ	ΟΤΑ	S1313
50	ΔΗΜΟΣ ΑΣΤΥΠΑΛΛΙΑΣ	ΥΠΟΥΡΓΕΙΟ ΕΣΩΤΕΡΙΚΩΝ	ΟΤΑ	S1313
51	ΔΗΜΟΣ ΑΧΑΡΝΩΝ	ΥΠΟΥΡΓΕΙΟ ΕΣΩΤΕΡΙΚΩΝ	ΟΤΑ	S1313
52	ΔΗΜΟΣ ΒΑΡΗΣ - ΒΟΥΛΑΣ - ΒΟΥΛΙΑΓΜΕΝΗΣ	ΥΠΟΥΡΓΕΙΟ ΕΣΩΤΕΡΙΚΩΝ	ΟΤΑ	S1313
53	ΔΗΜΟΣ ΒΕΛΟΥ - ΒΟΧΑΣ	ΥΠΟΥΡΓΕΙΟ ΕΣΩΤΕΡΙΚΩΝ	ΟΤΑ	S1313
54	ΔΗΜΟΣ ΒΕΡΟΙΑΣ	ΥΠΟΥΡΓΕΙΟ ΕΣΩΤΕΡΙΚΩΝ	ΟΤΑ	S1313
55	ΔΗΜΟΣ ΒΙΑΝΝΟΥ	ΥΠΟΥΡΓΕΙΟ ΕΣΩΤΕΡΙΚΩΝ	ΟΤΑ	S1313
56	ΔΗΜΟΣ ΒΙΣΑΛΤΙΑΣ	ΥΠΟΥΡΓΕΙΟ ΕΣΩΤΕΡΙΚΩΝ	ΟΤΑ	S1313
57	ΔΗΜΟΣ ΒΟΪΟΥ	ΥΠΟΥΡΓΕΙΟ ΕΣΩΤΕΡΙΚΩΝ	ΟΤΑ	S1313
58	ΔΗΜΟΣ ΒΟΛΒΗΣ	ΥΠΟΥΡΓΕΙΟ ΕΣΩΤΕΡΙΚΩΝ	ΟΤΑ	S1313
59	ΔΗΜΟΣ ΒΟΛΟΥ	ΥΠΟΥΡΓΕΙΟ ΕΣΩΤΕΡΙΚΩΝ	ΟΤΑ	S1313
60	ΔΗΜΟΣ ΒΟΡΕΙΑΣ ΚΥΝΟΥΡΙΑΣ	ΥΠΟΥΡΓΕΙΟ ΕΣΩΤΕΡΙΚΩΝ	ΟΤΑ	S1313
61	ΔΗΜΟΣ ΒΟΡΕΙΩΝ ΤΖΟΥΜΕΡΚΩΝ	ΥΠΟΥΡΓΕΙΟ ΕΣΩΤΕΡΙΚΩΝ	ΟΤΑ	S1313
62	ΔΗΜΟΣ ΒΡΙΑΗΣΙΩΝ	ΥΠΟΥΡΓΕΙΟ ΕΣΩΤΕΡΙΚΩΝ	ΟΤΑ	S1313
63	ΔΗΜΟΣ ΒΥΡΩΝΟΣ	ΥΠΟΥΡΓΕΙΟ ΕΣΩΤΕΡΙΚΩΝ	ΟΤΑ	S1313
64	ΔΗΜΟΣ ΓΑΛΑΤΣΙΟΥ	ΥΠΟΥΡΓΕΙΟ ΕΣΩΤΕΡΙΚΩΝ	ΟΤΑ	S1313
65	ΔΗΜΟΣ ΓΑΥΔΟΥ	ΥΠΟΥΡΓΕΙΟ ΕΣΩΤΕΡΙΚΩΝ	ΟΤΑ	S1313
66	ΔΗΜΟΣ ΓΕΩΡΓΙΟΥ ΚΑΡΑΪΣΚΑΚΗ	ΥΠΟΥΡΓΕΙΟ ΕΣΩΤΕΡΙΚΩΝ	ΟΤΑ	S1313
67	ΔΗΜΟΣ ΓΛΥΦΑΔΑΣ	ΥΠΟΥΡΓΕΙΟ ΕΣΩΤΕΡΙΚΩΝ	ΟΤΑ	S1313
68	ΔΗΜΟΣ ΓΟΡΤΥΝΑΣ	ΥΠΟΥΡΓΕΙΟ ΕΣΩΤΕΡΙΚΩΝ	ΟΤΑ	S1313
69	ΔΗΜΟΣ ΓΟΡΤΥΝΙΑΣ	ΥΠΟΥΡΓΕΙΟ ΕΣΩΤΕΡΙΚΩΝ	ΟΤΑ	S1313
70	ΔΗΜΟΣ ΓΡΕΒΕΝΩΝ	ΥΠΟΥΡΓΕΙΟ ΕΣΩΤΕΡΙΚΩΝ	ΟΤΑ	S1313
71	ΔΗΜΟΣ ΔΑΦΝΗΣ - ΥΜΗΤΤΟΥ	ΥΠΟΥΡΓΕΙΟ ΕΣΩΤΕΡΙΚΩΝ	ΟΤΑ	S1313
72	ΔΗΜΟΣ ΔΕΛΤΑ	ΥΠΟΥΡΓΕΙΟ ΕΣΩΤΕΡΙΚΩΝ	ΟΤΑ	S1313

73	ΔΗΜΟΣ ΔΕΛΦΩΝ	ΥΠΟΥΡΓΕΙΟ ΕΣΩΤΕΡΙΚΩΝ	ΟΤΑ	S1313
74	ΔΗΜΟΣ ΔΕΣΚΑΤΗΣ	ΥΠΟΥΡΓΕΙΟ ΕΣΩΤΕΡΙΚΩΝ	ΟΤΑ	S1313
75	ΔΗΜΟΣ ΔΙΔΥΜΟΤΕΙΧΟΥ	ΥΠΟΥΡΓΕΙΟ ΕΣΩΤΕΡΙΚΩΝ	ΟΤΑ	S1313
76	ΔΗΜΟΣ ΔΙΟΝΥΣΟΥ	ΥΠΟΥΡΓΕΙΟ ΕΣΩΤΕΡΙΚΩΝ	ΟΤΑ	S1313
77	ΔΗΜΟΣ ΔΙΟΥ - ΟΛΥΜΠΟΥ	ΥΠΟΥΡΓΕΙΟ ΕΣΩΤΕΡΙΚΩΝ	ΟΤΑ	S1313
78	ΔΗΜΟΣ ΔΙΡΦΥΩΝ - ΜΕΣΣΑΠΩΝ	ΥΠΟΥΡΓΕΙΟ ΕΣΩΤΕΡΙΚΩΝ	ΟΤΑ	S1313
79	ΔΗΜΟΣ ΔΙΣΤΟΜΟΥ - ΑΡΑΧΟΒΑΣ - ΑΝΤΙΚΥΡΑΣ	ΥΠΟΥΡΓΕΙΟ ΕΣΩΤΕΡΙΚΩΝ	ΟΤΑ	S1313
80	ΔΗΜΟΣ ΔΟΜΟΚΟΥ	ΥΠΟΥΡΓΕΙΟ ΕΣΩΤΕΡΙΚΩΝ	ΟΤΑ	S1313
81	ΔΗΜΟΣ ΔΟΞΑΤΟΥ	ΥΠΟΥΡΓΕΙΟ ΕΣΩΤΕΡΙΚΩΝ	ΟΤΑ	S1313
82	ΔΗΜΟΣ ΔΡΑΜΑΣ	ΥΠΟΥΡΓΕΙΟ ΕΣΩΤΕΡΙΚΩΝ	ΟΤΑ	S1313
83	ΔΗΜΟΣ ΔΥΤΙΚΗΣ ΑΧΑΪΑΣ	ΥΠΟΥΡΓΕΙΟ ΕΣΩΤΕΡΙΚΩΝ	ΟΤΑ	S1313
84	ΔΗΜΟΣ ΔΥΤΙΚΗΣ ΜΑΝΗΣ	ΥΠΟΥΡΓΕΙΟ ΕΣΩΤΕΡΙΚΩΝ	ΟΤΑ	S1313
85	ΔΗΜΟΣ ΔΩΔΩΝΗΣ	ΥΠΟΥΡΓΕΙΟ ΕΣΩΤΕΡΙΚΩΝ	ΟΤΑ	S1313
86	ΔΗΜΟΣ ΔΩΡΙΔΟΣ	ΥΠΟΥΡΓΕΙΟ ΕΣΩΤΕΡΙΚΩΝ	ΟΤΑ	S1313
87	ΔΗΜΟΣ ΕΔΕΣΣΑΣ	ΥΠΟΥΡΓΕΙΟ ΕΣΩΤΕΡΙΚΩΝ	ΟΤΑ	S1313
88	ΔΗΜΟΣ ΕΛΑΣΣΟΝΑΣ	ΥΠΟΥΡΓΕΙΟ ΕΣΩΤΕΡΙΚΩΝ	ΟΤΑ	S1313
89	ΔΗΜΟΣ ΕΛΑΦΟΝΗΣΟΥ	ΥΠΟΥΡΓΕΙΟ ΕΣΩΤΕΡΙΚΩΝ	ΟΤΑ	S1313
90	ΔΗΜΟΣ ΕΛΕΥΣΙΝΑΣ	ΥΠΟΥΡΓΕΙΟ ΕΣΩΤΕΡΙΚΩΝ	ΟΤΑ	S1313
91	ΔΗΜΟΣ ΕΛΛΗΝΙΚΟΥ - ΑΡΓΥΡΟΥΠΟΛΗΣ	ΥΠΟΥΡΓΕΙΟ ΕΣΩΤΕΡΙΚΩΝ	ΟΤΑ	S1313
92	ΔΗΜΟΣ ΕΜΜΑΝΟΥΗΛ ΠΑΠΠΑ	ΥΠΟΥΡΓΕΙΟ ΕΣΩΤΕΡΙΚΩΝ	ΟΤΑ	S1313
93	ΔΗΜΟΣ ΕΟΡΔΑΙΑΣ	ΥΠΟΥΡΓΕΙΟ ΕΣΩΤΕΡΙΚΩΝ	ΟΤΑ	S1313
94	ΔΗΜΟΣ ΕΠΙΔΑΥΡΟΥ	ΥΠΟΥΡΓΕΙΟ ΕΣΩΤΕΡΙΚΩΝ	ΟΤΑ	S1313
95	ΔΗΜΟΣ ΕΡΕΤΡΙΑΣ	ΥΠΟΥΡΓΕΙΟ ΕΣΩΤΕΡΙΚΩΝ	ΟΤΑ	S1313
96	ΔΗΜΟΣ ΕΡΜΙΟΝΙΔΑΣ	ΥΠΟΥΡΓΕΙΟ ΕΣΩΤΕΡΙΚΩΝ	ΟΤΑ	S1313
97	ΔΗΜΟΣ ΕΡΥΜΑΝΘΟΥ	ΥΠΟΥΡΓΕΙΟ ΕΣΩΤΕΡΙΚΩΝ	ΟΤΑ	S1313
98	ΔΗΜΟΣ ΕΥΡΩΤΑ	ΥΠΟΥΡΓΕΙΟ ΕΣΩΤΕΡΙΚΩΝ	ΟΤΑ	S1313
99	ΔΗΜΟΣ ΖΑΓΟΡΑΣ - ΜΟΥΡΕΣΙΟΥ	ΥΠΟΥΡΓΕΙΟ ΕΣΩΤΕΡΙΚΩΝ	ΟΤΑ	S1313
100	ΔΗΜΟΣ ΖΑΓΟΡΙΟΥ	ΥΠΟΥΡΓΕΙΟ ΕΣΩΤΕΡΙΚΩΝ	ΟΤΑ	S1313
101	ΔΗΜΟΣ ΖΑΚΥΝΘΟΥ	ΥΠΟΥΡΓΕΙΟ ΕΣΩΤΕΡΙΚΩΝ	ΟΤΑ	S1313
102	ΔΗΜΟΣ ΖΑΧΑΡΟΣ	ΥΠΟΥΡΓΕΙΟ ΕΣΩΤΕΡΙΚΩΝ	ΟΤΑ	S1313
103	ΔΗΜΟΣ ΖΗΡΟΥ	ΥΠΟΥΡΓΕΙΟ ΕΣΩΤΕΡΙΚΩΝ	ΟΤΑ	S1313
104	ΔΗΜΟΣ ΖΙΤΣΑΣ	ΥΠΟΥΡΓΕΙΟ ΕΣΩΤΕΡΙΚΩΝ	ΟΤΑ	S1313
105	ΔΗΜΟΣ ΖΩΓΡΑΦΟΥ	ΥΠΟΥΡΓΕΙΟ ΕΣΩΤΕΡΙΚΩΝ	ΟΤΑ	S1313
106	ΔΗΜΟΣ ΗΓΟΥΜΕΝΙΤΣΑΣ	ΥΠΟΥΡΓΕΙΟ ΕΣΩΤΕΡΙΚΩΝ	ΟΤΑ	S1313
107	ΔΗΜΟΣ ΗΛΙΔΑΣ	ΥΠΟΥΡΓΕΙΟ ΕΣΩΤΕΡΙΚΩΝ	ΟΤΑ	S1313
108	ΔΗΜΟΣ ΗΛΙΟΥΠΟΛΕΩΣ	ΥΠΟΥΡΓΕΙΟ ΕΣΩΤΕΡΙΚΩΝ	ΟΤΑ	S1313
109	ΔΗΜΟΣ ΗΡΑΚΛΕΙΑΣ	ΥΠΟΥΡΓΕΙΟ ΕΣΩΤΕΡΙΚΩΝ	ΟΤΑ	S1313
110	ΔΗΜΟΣ ΗΡΑΚΛΕΙΟΥ	ΥΠΟΥΡΓΕΙΟ ΕΣΩΤΕΡΙΚΩΝ	ΟΤΑ	S1313
111	ΔΗΜΟΣ ΗΡΑΚΛΕΙΟΥ(ΝομοY Αττικής)	ΥΠΟΥΡΓΕΙΟ ΕΣΩΤΕΡΙΚΩΝ	ΟΤΑ	S1313
112	ΔΗΜΟΣ ΘΑΣΟΥ	ΥΠΟΥΡΓΕΙΟ ΕΣΩΤΕΡΙΚΩΝ	ΟΤΑ	S1313
113	ΔΗΜΟΣ ΘΕΡΜΑΪΚΟΥ	ΥΠΟΥΡΓΕΙΟ ΕΣΩΤΕΡΙΚΩΝ	ΟΤΑ	S1313
114	ΔΗΜΟΣ ΘΕΡΜΗΣ	ΥΠΟΥΡΓΕΙΟ ΕΣΩΤΕΡΙΚΩΝ	ΟΤΑ	S1313
115	ΔΗΜΟΣ ΘΕΡΜΟΥ	ΥΠΟΥΡΓΕΙΟ ΕΣΩΤΕΡΙΚΩΝ	ΟΤΑ	S1313
116	ΔΗΜΟΣ ΘΕΣΣΑΛΟΝΙΚΗΣ	ΥΠΟΥΡΓΕΙΟ ΕΣΩΤΕΡΙΚΩΝ	ΟΤΑ	S1313
117	ΔΗΜΟΣ ΘΗΒΑΙΩΝ	ΥΠΟΥΡΓΕΙΟ ΕΣΩΤΕΡΙΚΩΝ	ΟΤΑ	S1313
118	ΔΗΜΟΣ ΘΗΡΑΣ	ΥΠΟΥΡΓΕΙΟ ΕΣΩΤΕΡΙΚΩΝ	ΟΤΑ	S1313
119	ΔΗΜΟΣ ΙΑΣΜΟΥ	ΥΠΟΥΡΓΕΙΟ ΕΣΩΤΕΡΙΚΩΝ	ΟΤΑ	S1313
120	ΔΗΜΟΣ ΙΕΡΑΠΕΤΡΑΣ	ΥΠΟΥΡΓΕΙΟ ΕΣΩΤΕΡΙΚΩΝ	ΟΤΑ	S1313
121	ΔΗΜΟΣ ΙΕΡΑΣ ΠΟΛΗΣ ΜΕΣΟΛΟΓΙΟΥ	ΥΠΟΥΡΓΕΙΟ ΕΣΩΤΕΡΙΚΩΝ	ΟΤΑ	S1313
122	ΔΗΜΟΣ ΙΗΤΩΝ	ΥΠΟΥΡΓΕΙΟ ΕΣΩΤΕΡΙΚΩΝ	ΟΤΑ	S1313
123	ΔΗΜΟΣ ΙΘΑΚΗΣ	ΥΠΟΥΡΓΕΙΟ ΕΣΩΤΕΡΙΚΩΝ	ΟΤΑ	S1313
124	ΔΗΜΟΣ ΙΚΑΡΙΑΣ	ΥΠΟΥΡΓΕΙΟ ΕΣΩΤΕΡΙΚΩΝ	ΟΤΑ	S1313
125	ΔΗΜΟΣ ΙΛΙΟΥ	ΥΠΟΥΡΓΕΙΟ ΕΣΩΤΕΡΙΚΩΝ	ΟΤΑ	S1313
126	ΔΗΜΟΣ ΙΣΤΙΑΙΑΣ - ΑΙΔΗΨΟΥ	ΥΠΟΥΡΓΕΙΟ ΕΣΩΤΕΡΙΚΩΝ	ΟΤΑ	S1313
127	ΔΗΜΟΣ ΙΩΑΝΝΙΝΩΝ	ΥΠΟΥΡΓΕΙΟ ΕΣΩΤΕΡΙΚΩΝ	ΟΤΑ	S1313
128	ΔΗΜΟΣ ΚΑΒΑΛΑΣ	ΥΠΟΥΡΓΕΙΟ ΕΣΩΤΕΡΙΚΩΝ	ΟΤΑ	S1313
129	ΔΗΜΟΣ ΚΑΙΣΑΡΙΑΝΗΣ	ΥΠΟΥΡΓΕΙΟ ΕΣΩΤΕΡΙΚΩΝ	ΟΤΑ	S1313
130	ΔΗΜΟΣ ΚΑΛΑΒΡΥΤΩΝ	ΥΠΟΥΡΓΕΙΟ ΕΣΩΤΕΡΙΚΩΝ	ΟΤΑ	S1313
131	ΔΗΜΟΣ ΚΑΛΑΜΑΡΙΑΣ	ΥΠΟΥΡΓΕΙΟ ΕΣΩΤΕΡΙΚΩΝ	ΟΤΑ	S1313
132	ΔΗΜΟΣ ΚΑΛΑΜΑΤΑΣ	ΥΠΟΥΡΓΕΙΟ ΕΣΩΤΕΡΙΚΩΝ	ΟΤΑ	S1313
133	ΔΗΜΟΣ ΚΑΛΑΜΠΑΚΑΣ	ΥΠΟΥΡΓΕΙΟ ΕΣΩΤΕΡΙΚΩΝ	ΟΤΑ	S1313
134	ΔΗΜΟΣ ΚΑΛΛΙΘΕΑΣ	ΥΠΟΥΡΓΕΙΟ ΕΣΩΤΕΡΙΚΩΝ	ΟΤΑ	S1313
135	ΔΗΜΟΣ ΚΑΛΥΜΝΙΩΝ	ΥΠΟΥΡΓΕΙΟ ΕΣΩΤΕΡΙΚΩΝ	ΟΤΑ	S1313
136	ΔΗΜΟΣ ΚΑΝΤΑΝΟΥ - ΣΕΛΙΝΟΥ	ΥΠΟΥΡΓΕΙΟ ΕΣΩΤΕΡΙΚΩΝ	ΟΤΑ	S1313
137	ΔΗΜΟΣ ΚΑΡΔΙΤΣΑΣ	ΥΠΟΥΡΓΕΙΟ ΕΣΩΤΕΡΙΚΩΝ	ΟΤΑ	S1313
138	ΔΗΜΟΣ ΚΑΡΠΑΘΟΥ	ΥΠΟΥΡΓΕΙΟ ΕΣΩΤΕΡΙΚΩΝ	ΟΤΑ	S1313
139	ΔΗΜΟΣ ΚΑΡΠΕΝΗΣΙΟΥ	ΥΠΟΥΡΓΕΙΟ ΕΣΩΤΕΡΙΚΩΝ	ΟΤΑ	S1313
140	ΔΗΜΟΣ ΚΑΡΥΣΤΟΥ	ΥΠΟΥΡΓΕΙΟ ΕΣΩΤΕΡΙΚΩΝ	ΟΤΑ	S1313
141	ΔΗΜΟΣ ΚΑΣΟΥ	ΥΠΟΥΡΓΕΙΟ ΕΣΩΤΕΡΙΚΩΝ	ΟΤΑ	S1313
142	ΔΗΜΟΣ ΚΑΣΣΑΝΔΡΑΣ	ΥΠΟΥΡΓΕΙΟ ΕΣΩΤΕΡΙΚΩΝ	ΟΤΑ	S1313
143	ΔΗΜΟΣ ΚΑΣΤΟΡΙΑΣ	ΥΠΟΥΡΓΕΙΟ ΕΣΩΤΕΡΙΚΩΝ	ΟΤΑ	S1313
144	ΔΗΜΟΣ ΚΑΤΕΡΙΝΗΣ	ΥΠΟΥΡΓΕΙΟ ΕΣΩΤΕΡΙΚΩΝ	ΟΤΑ	S1313
145	ΔΗΜΟΣ ΚΑΤΩ ΝΕΥΡΟΚΟΠΙΟΥ	ΥΠΟΥΡΓΕΙΟ ΕΣΩΤΕΡΙΚΩΝ	ΟΤΑ	S1313
146	ΔΗΜΟΣ ΚΕΑΣ	ΥΠΟΥΡΓΕΙΟ ΕΣΩΤΕΡΙΚΩΝ	ΟΤΑ	S1313
147	ΔΗΜΟΣ ΚΕΝΤΡΙΚΩΝ ΤΖΟΥΜΕΡΚΩΝ	ΥΠΟΥΡΓΕΙΟ ΕΣΩΤΕΡΙΚΩΝ	ΟΤΑ	S1313
148	ΔΗΜΟΣ ΚΕΡΑΤΣΙΝΙΟΥ - ΔΡΑΠΕΤΣΩΝΑΣ	ΥΠΟΥΡΓΕΙΟ ΕΣΩΤΕΡΙΚΩΝ	ΟΤΑ	S1313
149	ΔΗΜΟΣ ΚΕΡΚΥΡΑΣ	ΥΠΟΥΡΓΕΙΟ ΕΣΩΤΕΡΙΚΩΝ	ΟΤΑ	S1313
150	ΔΗΜΟΣ ΚΕΦΑΛΛΟΝΙΑΣ	ΥΠΟΥΡΓΕΙΟ ΕΣΩΤΕΡΙΚΩΝ	ΟΤΑ	S1313



151	ΔΗΜΟΣ ΚΗΦΙΣΙΑΣ	ΥΠΟΥΡΓΕΙΟ ΕΣΩΤΕΡΙΚΩΝ	ΟΤΑ	S1313
152	ΔΗΜΟΣ ΚΙΛΕΛΕΡ	ΥΠΟΥΡΓΕΙΟ ΕΣΩΤΕΡΙΚΩΝ	ΟΤΑ	S1313
153	ΔΗΜΟΣ ΚΙΛΚΙΣ	ΥΠΟΥΡΓΕΙΟ ΕΣΩΤΕΡΙΚΩΝ	ΟΤΑ	S1313
154	ΔΗΜΟΣ ΚΙΜΩΛΟΥ	ΥΠΟΥΡΓΕΙΟ ΕΣΩΤΕΡΙΚΩΝ	ΟΤΑ	S1313
155	ΔΗΜΟΣ ΚΙΣΣΑΜΟΥ	ΥΠΟΥΡΓΕΙΟ ΕΣΩΤΕΡΙΚΩΝ	ΟΤΑ	S1313
156	ΔΗΜΟΣ ΚΟΖΑΝΗΣ	ΥΠΟΥΡΓΕΙΟ ΕΣΩΤΕΡΙΚΩΝ	ΟΤΑ	S1313
157	ΔΗΜΟΣ ΚΟΜΟΤΗΝΗΣ	ΥΠΟΥΡΓΕΙΟ ΕΣΩΤΕΡΙΚΩΝ	ΟΤΑ	S1313
158	ΔΗΜΟΣ ΚΟΝΙΤΣΑΣ	ΥΠΟΥΡΓΕΙΟ ΕΣΩΤΕΡΙΚΩΝ	ΟΤΑ	S1313
159	ΔΗΜΟΣ ΚΟΡΔΕΛΙΟΥ - ΕΥΟΣΜΟΥ	ΥΠΟΥΡΓΕΙΟ ΕΣΩΤΕΡΙΚΩΝ	ΟΤΑ	S1313
160	ΔΗΜΟΣ ΚΟΡΙΝΘΙΩΝ	ΥΠΟΥΡΓΕΙΟ ΕΣΩΤΕΡΙΚΩΝ	ΟΤΑ	S1313
161	ΔΗΜΟΣ ΚΟΥΦΑΛΛΟΥ	ΥΠΟΥΡΓΕΙΟ ΕΣΩΤΕΡΙΚΩΝ	ΟΤΑ	S1313
162	ΔΗΜΟΣ ΚΡΩΠΙΑΣ	ΥΠΟΥΡΓΕΙΟ ΕΣΩΤΕΡΙΚΩΝ	ΟΤΑ	S1313
163	ΔΗΜΟΣ ΚΥΘΗΡΩΝ	ΥΠΟΥΡΓΕΙΟ ΕΣΩΤΕΡΙΚΩΝ	ΟΤΑ	S1313
164	ΔΗΜΟΣ ΚΥΘΟΥ	ΥΠΟΥΡΓΕΙΟ ΕΣΩΤΕΡΙΚΩΝ	ΟΤΑ	S1313
165	ΔΗΜΟΣ ΚΥΜΗΣ - ΑΛΙΒΕΡΙΟΥ	ΥΠΟΥΡΓΕΙΟ ΕΣΩΤΕΡΙΚΩΝ	ΟΤΑ	S1313
166	ΔΗΜΟΣ ΚΩ	ΥΠΟΥΡΓΕΙΟ ΕΣΩΤΕΡΙΚΩΝ	ΟΤΑ	S1313
167	ΔΗΜΟΣ ΛΑΓΚΑΔΑ	ΥΠΟΥΡΓΕΙΟ ΕΣΩΤΕΡΙΚΩΝ	ΟΤΑ	S1313
168	ΔΗΜΟΣ ΛΑΜΙΕΩΝ	ΥΠΟΥΡΓΕΙΟ ΕΣΩΤΕΡΙΚΩΝ	ΟΤΑ	S1313
169	ΔΗΜΟΣ ΛΑΡΙΣΑΙΩΝ	ΥΠΟΥΡΓΕΙΟ ΕΣΩΤΕΡΙΚΩΝ	ΟΤΑ	S1313
170	ΔΗΜΟΣ ΛΑΥΡΕΩΤΙΚΗΣ	ΥΠΟΥΡΓΕΙΟ ΕΣΩΤΕΡΙΚΩΝ	ΟΤΑ	S1313
171	ΔΗΜΟΣ ΛΕΒΑΔΕΩΝ	ΥΠΟΥΡΓΕΙΟ ΕΣΩΤΕΡΙΚΩΝ	ΟΤΑ	S1313
172	ΔΗΜΟΣ ΛΕΙΨΩΝ	ΥΠΟΥΡΓΕΙΟ ΕΣΩΤΕΡΙΚΩΝ	ΟΤΑ	S1313
173	ΔΗΜΟΣ ΛΕΡΟΥ	ΥΠΟΥΡΓΕΙΟ ΕΣΩΤΕΡΙΚΩΝ	ΟΤΑ	S1313
174	ΔΗΜΟΣ ΛΕΣΒΟΥ	ΥΠΟΥΡΓΕΙΟ ΕΣΩΤΕΡΙΚΩΝ	ΟΤΑ	S1313
175	ΔΗΜΟΣ ΛΕΥΚΑΔΑΣ	ΥΠΟΥΡΓΕΙΟ ΕΣΩΤΕΡΙΚΩΝ	ΟΤΑ	S1313
176	ΔΗΜΟΣ ΔΗΜΝΟΥ	ΥΠΟΥΡΓΕΙΟ ΕΣΩΤΕΡΙΚΩΝ	ΟΤΑ	S1313
177	ΔΗΜΟΣ ΛΙΜΝΗΣ ΠΛΑΣΤΗΡΑ	ΥΠΟΥΡΓΕΙΟ ΕΣΩΤΕΡΙΚΩΝ	ΟΤΑ	S1313
178	ΔΗΜΟΣ ΛΟΚΡΩΝ	ΥΠΟΥΡΓΕΙΟ ΕΣΩΤΕΡΙΚΩΝ	ΟΤΑ	S1313
179	ΔΗΜΟΣ ΛΟΥΤΡΑΚΙΟΥ - ΑΓΙΩΝ ΘΕΟΔΩΡΩΝ	ΥΠΟΥΡΓΕΙΟ ΕΣΩΤΕΡΙΚΩΝ	ΟΤΑ	S1313
180	ΔΗΜΟΣ ΛΥΚΟΒΡΥΣΗΣ - ΠΕΥΚΗΣ	ΥΠΟΥΡΓΕΙΟ ΕΣΩΤΕΡΙΚΩΝ	ΟΤΑ	S1313
181	ΔΗΜΟΣ ΜΑΚΡΑΚΩΜΗΣ	ΥΠΟΥΡΓΕΙΟ ΕΣΩΤΕΡΙΚΩΝ	ΟΤΑ	S1313
182	ΔΗΜΟΣ ΜΑΛΕΒΙΖΙΟΥ	ΥΠΟΥΡΓΕΙΟ ΕΣΩΤΕΡΙΚΩΝ	ΟΤΑ	S1313
183	ΔΗΜΟΣ ΜΑΝΔΡΑΣ - ΕΙΔΥΛΛΙΑΣ	ΥΠΟΥΡΓΕΙΟ ΕΣΩΤΕΡΙΚΩΝ	ΟΤΑ	S1313
184	ΔΗΜΟΣ ΜΑΝΤΟΥΔΙΟΥ - ΛΙΜΝΗΣ - ΑΓΙΑΣ ΑΝΝΑΣ	ΥΠΟΥΡΓΕΙΟ ΕΣΩΤΕΡΙΚΩΝ	ΟΤΑ	S1313
185	ΔΗΜΟΣ ΜΑΡΑΘΩΝΟΣ	ΥΠΟΥΡΓΕΙΟ ΕΣΩΤΕΡΙΚΩΝ	ΟΤΑ	S1313
186	ΔΗΜΟΣ ΜΑΡΚΟΠΟΥΛΟΥ ΜΕΣΟΓΑΙΑΣ	ΥΠΟΥΡΓΕΙΟ ΕΣΩΤΕΡΙΚΩΝ	ΟΤΑ	S1313
187	ΔΗΜΟΣ ΜΑΡΩΝΕΙΑΣ - ΣΑΠΩΝ	ΥΠΟΥΡΓΕΙΟ ΕΣΩΤΕΡΙΚΩΝ	ΟΤΑ	S1313
188	ΔΗΜΟΣ ΜΕΓΑΛΟΠΟΛΗΣ	ΥΠΟΥΡΓΕΙΟ ΕΣΩΤΕΡΙΚΩΝ	ΟΤΑ	S1313
189	ΔΗΜΟΣ ΜΕΓΑΝΗΣΙΟΥ	ΥΠΟΥΡΓΕΙΟ ΕΣΩΤΕΡΙΚΩΝ	ΟΤΑ	S1313
190	ΔΗΜΟΣ ΜΕΓΑΡΕΩΝ	ΥΠΟΥΡΓΕΙΟ ΕΣΩΤΕΡΙΚΩΝ	ΟΤΑ	S1313
191	ΔΗΜΟΣ ΜΕΓΙΣΤΗΣ	ΥΠΟΥΡΓΕΙΟ ΕΣΩΤΕΡΙΚΩΝ	ΟΤΑ	S1313
192	ΔΗΜΟΣ ΜΕΣΣΗΝΗΣ	ΥΠΟΥΡΓΕΙΟ ΕΣΩΤΕΡΙΚΩΝ	ΟΤΑ	S1313
193	ΔΗΜΟΣ ΜΕΤΑΜΟΡΦΩΣΕΩΣ	ΥΠΟΥΡΓΕΙΟ ΕΣΩΤΕΡΙΚΩΝ	ΟΤΑ	S1313
194	ΔΗΜΟΣ ΜΕΤΣΟΒΟΥ	ΥΠΟΥΡΓΕΙΟ ΕΣΩΤΕΡΙΚΩΝ	ΟΤΑ	S1313
195	ΔΗΜΟΣ ΜΗΛΟΥ	ΥΠΟΥΡΓΕΙΟ ΕΣΩΤΕΡΙΚΩΝ	ΟΤΑ	S1313
196	ΔΗΜΟΣ ΜΙΝΩΑ ΠΕΔΙΑΔΑΣ	ΥΠΟΥΡΓΕΙΟ ΕΣΩΤΕΡΙΚΩΝ	ΟΤΑ	S1313
197	ΔΗΜΟΣ ΜΟΝΕΜΒΑΣΙΑΣ	ΥΠΟΥΡΓΕΙΟ ΕΣΩΤΕΡΙΚΩΝ	ΟΤΑ	S1313
198	ΔΗΜΟΣ ΜΟΣΧΑΤΟΥ - ΤΑΥΡΟΥ	ΥΠΟΥΡΓΕΙΟ ΕΣΩΤΕΡΙΚΩΝ	ΟΤΑ	S1313
199	ΔΗΜΟΣ ΜΟΥΖΑΚΙΟΥ	ΥΠΟΥΡΓΕΙΟ ΕΣΩΤΕΡΙΚΩΝ	ΟΤΑ	S1313
200	ΔΗΜΟΣ ΜΥΚΗΣ	ΥΠΟΥΡΓΕΙΟ ΕΣΩΤΕΡΙΚΩΝ	ΟΤΑ	S1313
201	ΔΗΜΟΣ ΜΥΚΟΝΟΥ	ΥΠΟΥΡΓΕΙΟ ΕΣΩΤΕΡΙΚΩΝ	ΟΤΑ	S1313
202	ΔΗΜΟΣ ΜΥΛΟΠΟΤΑΜΟΥ	ΥΠΟΥΡΓΕΙΟ ΕΣΩΤΕΡΙΚΩΝ	ΟΤΑ	S1313
203	ΔΗΜΟΣ ΜΩΛΟΥ - ΑΓΙΟΥ ΚΩΝΣΤΑΝΤΙΝΟΥ	ΥΠΟΥΡΓΕΙΟ ΕΣΩΤΕΡΙΚΩΝ	ΟΤΑ	S1313
204	ΔΗΜΟΣ ΝΑΞΟΥ ΚΑΙ ΜΙΚΡΩΝ ΚΥΚΛΑΔΩΝ	ΥΠΟΥΡΓΕΙΟ ΕΣΩΤΕΡΙΚΩΝ	ΟΤΑ	S1313
205	ΔΗΜΟΣ ΗΡΩΙΚΗΣ ΠΟΛΕΩΣ ΝΑΟΥΣΑΣ	ΥΠΟΥΡΓΕΙΟ ΕΣΩΤΕΡΙΚΩΝ	ΟΤΑ	S1313
206	ΔΗΜΟΣ ΝΑΥΠΑΚΤΙΑΣ	ΥΠΟΥΡΓΕΙΟ ΕΣΩΤΕΡΙΚΩΝ	ΟΤΑ	S1313
207	ΔΗΜΟΣ ΝΑΥΠΛΙΕΩΝ	ΥΠΟΥΡΓΕΙΟ ΕΣΩΤΕΡΙΚΩΝ	ΟΤΑ	S1313
208	ΔΗΜΟΣ ΝΕΑΠΟΛΗΣ - ΣΥΚΕΩΝ	ΥΠΟΥΡΓΕΙΟ ΕΣΩΤΕΡΙΚΩΝ	ΟΤΑ	S1313
209	ΔΗΜΟΣ ΝΕΑΣ ΖΙΧΝΗΣ	ΥΠΟΥΡΓΕΙΟ ΕΣΩΤΕΡΙΚΩΝ	ΟΤΑ	S1313
210	ΔΗΜΟΣ ΝΕΑΣ ΙΩΝΙΑΣ	ΥΠΟΥΡΓΕΙΟ ΕΣΩΤΕΡΙΚΩΝ	ΟΤΑ	S1313
211	ΔΗΜΟΣ ΝΕΑΣ ΠΡΟΠΟΝΤΙΔΑΣ	ΥΠΟΥΡΓΕΙΟ ΕΣΩΤΕΡΙΚΩΝ	ΟΤΑ	S1313
212	ΔΗΜΟΣ ΝΕΑΣ ΣΜΥΡΝΗΣ	ΥΠΟΥΡΓΕΙΟ ΕΣΩΤΕΡΙΚΩΝ	ΟΤΑ	S1313
213	ΔΗΜΟΣ ΝΕΜΕΑΣ	ΥΠΟΥΡΓΕΙΟ ΕΣΩΤΕΡΙΚΩΝ	ΟΤΑ	S1313
214	ΔΗΜΟΣ ΝΕΣΤΟΡΙΟΥ	ΥΠΟΥΡΓΕΙΟ ΕΣΩΤΕΡΙΚΩΝ	ΟΤΑ	S1313
215	ΔΗΜΟΣ ΝΕΣΤΟΥ	ΥΠΟΥΡΓΕΙΟ ΕΣΩΤΕΡΙΚΩΝ	ΟΤΑ	S1313
216	ΔΗΜΟΣ ΝΙΚΑΙΑΣ - ΑΓΙΟΥ ΙΩΑΝΝΗ ΡΕΝΤΗ	ΥΠΟΥΡΓΕΙΟ ΕΣΩΤΕΡΙΚΩΝ	ΟΤΑ	S1313
217	ΔΗΜΟΣ ΝΙΚΟΛΑΟΥ ΣΚΟΥΦΑ	ΥΠΟΥΡΓΕΙΟ ΕΣΩΤΕΡΙΚΩΝ	ΟΤΑ	S1313
218	ΔΗΜΟΣ ΝΙΣΥΡΟΥ	ΥΠΟΥΡΓΕΙΟ ΕΣΩΤΕΡΙΚΩΝ	ΟΤΑ	S1313
219	ΔΗΜΟΣ ΝΟΤΙΑΣ ΚΥΝΟΥΡΙΑΣ	ΥΠΟΥΡΓΕΙΟ ΕΣΩΤΕΡΙΚΩΝ	ΟΤΑ	S1313
220	ΔΗΜΟΣ ΝΟΤΙΟΥ ΠΗΛΙΟΥ	ΥΠΟΥΡΓΕΙΟ ΕΣΩΤΕΡΙΚΩΝ	ΟΤΑ	S1313
221	ΔΗΜΟΣ ΞΑΝΘΗΣ	ΥΠΟΥΡΓΕΙΟ ΕΣΩΤΕΡΙΚΩΝ	ΟΤΑ	S1313
222	ΔΗΜΟΣ ΞΗΡΟΜΕΡΟΥ	ΥΠΟΥΡΓΕΙΟ ΕΣΩΤΕΡΙΚΩΝ	ΟΤΑ	S1313
223	ΔΗΜΟΣ ΞΥΛΟΚΑΣΤΡΟΥ - ΕΥΡΩΣΤΙΝΗΣ	ΥΠΟΥΡΓΕΙΟ ΕΣΩΤΕΡΙΚΩΝ	ΟΤΑ	S1313
224	ΔΗΜΟΣ ΟΙΝΟΥΣΣΩΝ	ΥΠΟΥΡΓΕΙΟ ΕΣΩΤΕΡΙΚΩΝ	ΟΤΑ	S1313
225	ΔΗΜΟΣ ΟΙΚΑΛΙΑΣ	ΥΠΟΥΡΓΕΙΟ ΕΣΩΤΕΡΙΚΩΝ	ΟΤΑ	S1313
226	ΔΗΜΟΣ ΟΡΕΣΤΙΑΔΑΣ	ΥΠΟΥΡΓΕΙΟ ΕΣΩΤΕΡΙΚΩΝ	ΟΤΑ	S1313
227	ΔΗΜΟΣ ΟΡΕΣΤΙΔΟΣ	ΥΠΟΥΡΓΕΙΟ ΕΣΩΤΕΡΙΚΩΝ	ΟΤΑ	S1313
228	ΔΗΜΟΣ ΟΡΟΠΕΔΙΟΥ ΛΑΣΙΘΙΟΥ	ΥΠΟΥΡΓΕΙΟ ΕΣΩΤΕΡΙΚΩΝ	ΟΤΑ	S1313

229	ΔΗΜΟΣ ΟΡΧΟΜΕΝΟΥ	ΥΠΟΥΡΓΕΙΟ ΕΣΩΤΕΡΙΚΩΝ	ΟΤΑ	S1313
230	ΔΗΜΟΣ ΠΑΓΓΑΙΟΥ	ΥΠΟΥΡΓΕΙΟ ΕΣΩΤΕΡΙΚΩΝ	ΟΤΑ	S1313
231	ΔΗΜΟΣ ΠΑΙΔΝΙΑΣ	ΥΠΟΥΡΓΕΙΟ ΕΣΩΤΕΡΙΚΩΝ	ΟΤΑ	S1313
232	ΔΗΜΟΣ ΠΑΙΟΝΙΑΣ	ΥΠΟΥΡΓΕΙΟ ΕΣΩΤΕΡΙΚΩΝ	ΟΤΑ	S1313
233	ΔΗΜΟΣ ΠΑΛΑΙΟΥ ΦΑΛΗΡΟΥ	ΥΠΟΥΡΓΕΙΟ ΕΣΩΤΕΡΙΚΩΝ	ΟΤΑ	S1313
234	ΔΗΜΟΣ ΠΑΛΑΜΑ	ΥΠΟΥΡΓΕΙΟ ΕΣΩΤΕΡΙΚΩΝ	ΟΤΑ	S1313
235	ΔΗΜΟΣ ΠΑΛΛΗΝΗΣ	ΥΠΟΥΡΓΕΙΟ ΕΣΩΤΕΡΙΚΩΝ	ΟΤΑ	S1313
236	ΔΗΜΟΣ ΠΑΞΩΝ	ΥΠΟΥΡΓΕΙΟ ΕΣΩΤΕΡΙΚΩΝ	ΟΤΑ	S1313
237	ΔΗΜΟΣ ΠΑΠΑΓΟΥ - ΧΟΛΑΡΓΟΥ	ΥΠΟΥΡΓΕΙΟ ΕΣΩΤΕΡΙΚΩΝ	ΟΤΑ	S1313
238	ΔΗΜΟΣ ΠΑΡΑΝΕΣΤΙΟΥ	ΥΠΟΥΡΓΕΙΟ ΕΣΩΤΕΡΙΚΩΝ	ΟΤΑ	S1313
239	ΔΗΜΟΣ ΠΑΡΓΑΣ	ΥΠΟΥΡΓΕΙΟ ΕΣΩΤΕΡΙΚΩΝ	ΟΤΑ	S1313
240	ΔΗΜΟΣ ΠΑΡΟΥ	ΥΠΟΥΡΓΕΙΟ ΕΣΩΤΕΡΙΚΩΝ	ΟΤΑ	S1313
241	ΔΗΜΟΣ ΠΑΤΜΟΥ	ΥΠΟΥΡΓΕΙΟ ΕΣΩΤΕΡΙΚΩΝ	ΟΤΑ	S1313
242	ΔΗΜΟΣ ΠΑΤΡΕΩΝ	ΥΠΟΥΡΓΕΙΟ ΕΣΩΤΕΡΙΚΩΝ	ΟΤΑ	S1313
243	ΔΗΜΟΣ ΠΑΥΛΟΥ ΜΕΛΑ	ΥΠΟΥΡΓΕΙΟ ΕΣΩΤΕΡΙΚΩΝ	ΟΤΑ	S1313
244	ΔΗΜΟΣ ΠΕΙΡΑΙΩΣ	ΥΠΟΥΡΓΕΙΟ ΕΣΩΤΕΡΙΚΩΝ	ΟΤΑ	S1313
245	ΔΗΜΟΣ ΠΕΛΛΑΣ	ΥΠΟΥΡΓΕΙΟ ΕΣΩΤΕΡΙΚΩΝ	ΟΤΑ	S1313
246	ΔΗΜΟΣ ΠΕΝΤΕΛΗΣ	ΥΠΟΥΡΓΕΙΟ ΕΣΩΤΕΡΙΚΩΝ	ΟΤΑ	S1313
247	ΔΗΜΟΣ ΠΕΡΑΜΑΤΟΣ	ΥΠΟΥΡΓΕΙΟ ΕΣΩΤΕΡΙΚΩΝ	ΟΤΑ	S1313
248	ΔΗΜΟΣ ΠΕΡΙΣΤΕΡΙΟΥ	ΥΠΟΥΡΓΕΙΟ ΕΣΩΤΕΡΙΚΩΝ	ΟΤΑ	S1313
249	ΔΗΜΟΣ ΠΕΤΡΟΥΠΟΛΕΩΣ	ΥΠΟΥΡΓΕΙΟ ΕΣΩΤΕΡΙΚΩΝ	ΟΤΑ	S1313
250	ΔΗΜΟΣ ΠΗΝΕΙΟΥ	ΥΠΟΥΡΓΕΙΟ ΕΣΩΤΕΡΙΚΩΝ	ΟΤΑ	S1313
251	ΔΗΜΟΣ ΠΛΑΤΑΝΙΑ	ΥΠΟΥΡΓΕΙΟ ΕΣΩΤΕΡΙΚΩΝ	ΟΤΑ	S1313
252	ΔΗΜΟΣ ΠΟΛΥΓΥΡΟΥ	ΥΠΟΥΡΓΕΙΟ ΕΣΩΤΕΡΙΚΩΝ	ΟΤΑ	S1313
253	ΔΗΜΟΣ ΠΟΡΟΥ	ΥΠΟΥΡΓΕΙΟ ΕΣΩΤΕΡΙΚΩΝ	ΟΤΑ	S1313
254	ΔΗΜΟΣ ΠΡΕΒΕΖΑΣ	ΥΠΟΥΡΓΕΙΟ ΕΣΩΤΕΡΙΚΩΝ	ΟΤΑ	S1313
255	ΔΗΜΟΣ ΠΡΕΣΠΩΝ	ΥΠΟΥΡΓΕΙΟ ΕΣΩΤΕΡΙΚΩΝ	ΟΤΑ	S1313
256	ΔΗΜΟΣ ΠΡΟΣΟΤΣΑΝΗΣ	ΥΠΟΥΡΓΕΙΟ ΕΣΩΤΕΡΙΚΩΝ	ΟΤΑ	S1313
257	ΔΗΜΟΣ ΠΥΔΝΑΣ - ΚΟΛΙΝΔΡΟΥ	ΥΠΟΥΡΓΕΙΟ ΕΣΩΤΕΡΙΚΩΝ	ΟΤΑ	S1313
258	ΔΗΜΟΣ ΠΥΛΑΙΑΣ - ΧΟΡΤΙΑΤΗ	ΥΠΟΥΡΓΕΙΟ ΕΣΩΤΕΡΙΚΩΝ	ΟΤΑ	S1313
259	ΔΗΜΟΣ ΠΥΛΗΣ	ΥΠΟΥΡΓΕΙΟ ΕΣΩΤΕΡΙΚΩΝ	ΟΤΑ	S1313
260	ΔΗΜΟΣ ΠΥΛΟΥ - ΝΕΣΤΟΡΟΣ	ΥΠΟΥΡΓΕΙΟ ΕΣΩΤΕΡΙΚΩΝ	ΟΤΑ	S1313
261	ΔΗΜΟΣ ΠΥΡΓΟΥ	ΥΠΟΥΡΓΕΙΟ ΕΣΩΤΕΡΙΚΩΝ	ΟΤΑ	S1313
262	ΔΗΜΟΣ ΠΩΓΩΝΙΟΥ	ΥΠΟΥΡΓΕΙΟ ΕΣΩΤΕΡΙΚΩΝ	ΟΤΑ	S1313
263	ΔΗΜΟΣ ΡΑΦΗΝΑΣ - ΠΙΚΕΡΙΟΥ	ΥΠΟΥΡΓΕΙΟ ΕΣΩΤΕΡΙΚΩΝ	ΟΤΑ	S1313
264	ΔΗΜΟΣ ΡΕΘΥΜΝΗΣ	ΥΠΟΥΡΓΕΙΟ ΕΣΩΤΕΡΙΚΩΝ	ΟΤΑ	S1313
265	ΔΗΜΟΣ ΡΗΓΑ ΦΕΡΑΙΟΥ	ΥΠΟΥΡΓΕΙΟ ΕΣΩΤΕΡΙΚΩΝ	ΟΤΑ	S1313
266	ΔΗΜΟΣ ΡΟΔΟΥ	ΥΠΟΥΡΓΕΙΟ ΕΣΩΤΕΡΙΚΩΝ	ΟΤΑ	S1313
267	ΔΗΜΟΣ ΣΑΛΑΜΙΝΟΣ	ΥΠΟΥΡΓΕΙΟ ΕΣΩΤΕΡΙΚΩΝ	ΟΤΑ	S1313
268	ΔΗΜΟΣ ΣΑΜΟΘΡΑΚΗΣ	ΥΠΟΥΡΓΕΙΟ ΕΣΩΤΕΡΙΚΩΝ	ΟΤΑ	S1313
269	ΔΗΜΟΣ ΣΑΜΟΥ	ΥΠΟΥΡΓΕΙΟ ΕΣΩΤΕΡΙΚΩΝ	ΟΤΑ	S1313
270	ΔΗΜΟΣ ΣΑΡΩΝΙΚΟΥ	ΥΠΟΥΡΓΕΙΟ ΕΣΩΤΕΡΙΚΩΝ	ΟΤΑ	S1313
271	ΔΗΜΟΣ ΣΕΡΒΙΩΝ - ΒΕΛΒΕΝΤΟΥ	ΥΠΟΥΡΓΕΙΟ ΕΣΩΤΕΡΙΚΩΝ	ΟΤΑ	S1313
272	ΔΗΜΟΣ ΣΕΡΙΦΟΥ	ΥΠΟΥΡΓΕΙΟ ΕΣΩΤΕΡΙΚΩΝ	ΟΤΑ	S1313
273	ΔΗΜΟΣ ΣΕΡΡΩΝ	ΥΠΟΥΡΓΕΙΟ ΕΣΩΤΕΡΙΚΩΝ	ΟΤΑ	S1313
274	ΔΗΜΟΣ ΣΗΤΕΙΑΣ	ΥΠΟΥΡΓΕΙΟ ΕΣΩΤΕΡΙΚΩΝ	ΟΤΑ	S1313
275	ΔΗΜΟΣ ΣΙΘΩΝΙΑΣ	ΥΠΟΥΡΓΕΙΟ ΕΣΩΤΕΡΙΚΩΝ	ΟΤΑ	S1313
276	ΔΗΜΟΣ ΣΙΚΙΝΟΥ	ΥΠΟΥΡΓΕΙΟ ΕΣΩΤΕΡΙΚΩΝ	ΟΤΑ	S1313
277	ΔΗΜΟΣ ΣΙΚΥΩΝΙΩΝ	ΥΠΟΥΡΓΕΙΟ ΕΣΩΤΕΡΙΚΩΝ	ΟΤΑ	S1313
278	ΔΗΜΟΣ ΣΙΝΤΙΚΗΣ	ΥΠΟΥΡΓΕΙΟ ΕΣΩΤΕΡΙΚΩΝ	ΟΤΑ	S1313
279	ΔΗΜΟΣ ΣΙΦΝΟΥ	ΥΠΟΥΡΓΕΙΟ ΕΣΩΤΕΡΙΚΩΝ	ΟΤΑ	S1313
280	ΔΗΜΟΣ ΣΚΙΑΘΟΥ	ΥΠΟΥΡΓΕΙΟ ΕΣΩΤΕΡΙΚΩΝ	ΟΤΑ	S1313
281	ΔΗΜΟΣ ΣΚΟΠΕΛΟΥ	ΥΠΟΥΡΓΕΙΟ ΕΣΩΤΕΡΙΚΩΝ	ΟΤΑ	S1313
282	ΔΗΜΟΣ ΣΚΥΔΡΑΣ	ΥΠΟΥΡΓΕΙΟ ΕΣΩΤΕΡΙΚΩΝ	ΟΤΑ	S1313
283	ΔΗΜΟΣ ΣΚΥΡΟΥ	ΥΠΟΥΡΓΕΙΟ ΕΣΩΤΕΡΙΚΩΝ	ΟΤΑ	S1313
284	ΔΗΜΟΣ ΣΟΥΛΙΟΥ	ΥΠΟΥΡΓΕΙΟ ΕΣΩΤΕΡΙΚΩΝ	ΟΤΑ	S1313
285	ΔΗΜΟΣ ΣΟΥΦΛΙΟΥ	ΥΠΟΥΡΓΕΙΟ ΕΣΩΤΕΡΙΚΩΝ	ΟΤΑ	S1313
286	ΔΗΜΟΣ ΣΟΦΑΔΩΝ	ΥΠΟΥΡΓΕΙΟ ΕΣΩΤΕΡΙΚΩΝ	ΟΤΑ	S1313
287	ΔΗΜΟΣ ΣΠΑΡΤΗΣ	ΥΠΟΥΡΓΕΙΟ ΕΣΩΤΕΡΙΚΩΝ	ΟΤΑ	S1313
288	ΔΗΜΟΣ ΣΠΑΤΩΝ - ΑΡΤΕΜΙΔΟΣ	ΥΠΟΥΡΓΕΙΟ ΕΣΩΤΕΡΙΚΩΝ	ΟΤΑ	S1313
289	ΔΗΜΟΣ ΣΠΕΤΣΩΝ	ΥΠΟΥΡΓΕΙΟ ΕΣΩΤΕΡΙΚΩΝ	ΟΤΑ	S1313
290	ΔΗΜΟΣ ΣΤΥΛΙΔΟΣ	ΥΠΟΥΡΓΕΙΟ ΕΣΩΤΕΡΙΚΩΝ	ΟΤΑ	S1313
291	ΔΗΜΟΣ ΣΥΜΗΣ	ΥΠΟΥΡΓΕΙΟ ΕΣΩΤΕΡΙΚΩΝ	ΟΤΑ	S1313
292	ΔΗΜΟΣ ΣΥΡΟΥ - ΕΡΜΟΥΠΟΛΗΣ	ΥΠΟΥΡΓΕΙΟ ΕΣΩΤΕΡΙΚΩΝ	ΟΤΑ	S1313
293	ΔΗΜΟΣ ΣΦΑΚΙΩΝ	ΥΠΟΥΡΓΕΙΟ ΕΣΩΤΕΡΙΚΩΝ	ΟΤΑ	S1313
294	ΔΗΜΟΣ ΤΑΝΑΓΡΑΣ	ΥΠΟΥΡΓΕΙΟ ΕΣΩΤΕΡΙΚΩΝ	ΟΤΑ	S1313
295	ΔΗΜΟΣ ΤΕΜΠΩΝ	ΥΠΟΥΡΓΕΙΟ ΕΣΩΤΕΡΙΚΩΝ	ΟΤΑ	S1313
296	ΔΗΜΟΣ ΤΗΛΟΥ	ΥΠΟΥΡΓΕΙΟ ΕΣΩΤΕΡΙΚΩΝ	ΟΤΑ	S1313
297	ΔΗΜΟΣ ΤΗΝΟΥ	ΥΠΟΥΡΓΕΙΟ ΕΣΩΤΕΡΙΚΩΝ	ΟΤΑ	S1313
298	ΔΗΜΟΣ ΤΟΠΕΙΡΟΥ	ΥΠΟΥΡΓΕΙΟ ΕΣΩΤΕΡΙΚΩΝ	ΟΤΑ	S1313
299	ΔΗΜΟΣ ΤΡΙΚΚΑΙΩΝ	ΥΠΟΥΡΓΕΙΟ ΕΣΩΤΕΡΙΚΩΝ	ΟΤΑ	S1313
300	ΔΗΜΟΣ ΤΡΙΠΟΛΗΣ	ΥΠΟΥΡΓΕΙΟ ΕΣΩΤΕΡΙΚΩΝ	ΟΤΑ	S1313
301	ΔΗΜΟΣ ΤΡΙΦΥΛΙΑΣ	ΥΠΟΥΡΓΕΙΟ ΕΣΩΤΕΡΙΚΩΝ	ΟΤΑ	S1313
302	ΔΗΜΟΣ ΤΡΟΙΖΗΝΙΑΣ	ΥΠΟΥΡΓΕΙΟ ΕΣΩΤΕΡΙΚΩΝ	ΟΤΑ	S1313
303	ΔΗΜΟΣ ΤΥΡΝΑΒΟΥ	ΥΠΟΥΡΓΕΙΟ ΕΣΩΤΕΡΙΚΩΝ	ΟΤΑ	S1313
304	ΔΗΜΟΣ ΥΔΡΑΣ	ΥΠΟΥΡΓΕΙΟ ΕΣΩΤΕΡΙΚΩΝ	ΟΤΑ	S1313
305	ΔΗΜΟΣ ΦΑΙΣΤΟΥ	ΥΠΟΥΡΓΕΙΟ ΕΣΩΤΕΡΙΚΩΝ	ΟΤΑ	S1313
306	ΔΗΜΟΣ ΦΑΡΚΑΔΟΝΑΣ	ΥΠΟΥΡΓΕΙΟ ΕΣΩΤΕΡΙΚΩΝ	ΟΤΑ	S1313

307	ΔΗΜΟΣ ΦΑΡΣΑΛΩΝ	ΥΠΟΥΡΓΕΙΟ ΕΣΩΤΕΡΙΚΩΝ	ΟΤΑ	S1313
308	ΔΗΜΟΣ ΦΙΛΑΔΕΛΦΕΙΑΣ - ΧΑΛΚΗΔΟΝΟΣ	ΥΠΟΥΡΓΕΙΟ ΕΣΩΤΕΡΙΚΩΝ	ΟΤΑ	S1313
309	ΔΗΜΟΣ ΦΙΛΙΑΤΩΝ	ΥΠΟΥΡΓΕΙΟ ΕΣΩΤΕΡΙΚΩΝ	ΟΤΑ	S1313
310	ΔΗΜΟΣ ΦΙΛΟΘΕΗΣ - ΨΥΧΙΚΟΥ	ΥΠΟΥΡΓΕΙΟ ΕΣΩΤΕΡΙΚΩΝ	ΟΤΑ	S1313
311	ΔΗΜΟΣ ΦΛΩΡΙΝΑΣ	ΥΠΟΥΡΓΕΙΟ ΕΣΩΤΕΡΙΚΩΝ	ΟΤΑ	S1313
312	ΔΗΜΟΣ ΦΟΛΕΓΑΝΔΡΟΥ	ΥΠΟΥΡΓΕΙΟ ΕΣΩΤΕΡΙΚΩΝ	ΟΤΑ	S1313
313	ΔΗΜΟΣ ΦΟΥΡΝΩΝ ΚΟΡΣΕΩΝ	ΥΠΟΥΡΓΕΙΟ ΕΣΩΤΕΡΙΚΩΝ	ΟΤΑ	S1313
314	ΔΗΜΟΣ ΦΥΛΗΣ	ΥΠΟΥΡΓΕΙΟ ΕΣΩΤΕΡΙΚΩΝ	ΟΤΑ	S1313
315	ΔΗΜΟΣ ΧΑΪΔΑΡΙΟΥ	ΥΠΟΥΡΓΕΙΟ ΕΣΩΤΕΡΙΚΩΝ	ΟΤΑ	S1313
316	ΔΗΜΟΣ ΧΑΛΑΝΔΡΙΟΥ	ΥΠΟΥΡΓΕΙΟ ΕΣΩΤΕΡΙΚΩΝ	ΟΤΑ	S1313
317	ΔΗΜΟΣ ΧΑΛΚΗΔΟΝΟΣ	ΥΠΟΥΡΓΕΙΟ ΕΣΩΤΕΡΙΚΩΝ	ΟΤΑ	S1313
318	ΔΗΜΟΣ ΧΑΛΚΗΣ	ΥΠΟΥΡΓΕΙΟ ΕΣΩΤΕΡΙΚΩΝ	ΟΤΑ	S1313
319	ΔΗΜΟΣ ΧΑΛΚΙΔΕΩΝ	ΥΠΟΥΡΓΕΙΟ ΕΣΩΤΕΡΙΚΩΝ	ΟΤΑ	S1313
320	ΔΗΜΟΣ ΧΑΝΙΩΝ	ΥΠΟΥΡΓΕΙΟ ΕΣΩΤΕΡΙΚΩΝ	ΟΤΑ	S1313
321	ΔΗΜΟΣ ΧΕΡΣΟΝΗΣΟΥ	ΥΠΟΥΡΓΕΙΟ ΕΣΩΤΕΡΙΚΩΝ	ΟΤΑ	S1313
322	ΔΗΜΟΣ ΧΙΟΥ	ΥΠΟΥΡΓΕΙΟ ΕΣΩΤΕΡΙΚΩΝ	ΟΤΑ	S1313
323	ΔΗΜΟΣ ΨΑΡΩΝ	ΥΠΟΥΡΓΕΙΟ ΕΣΩΤΕΡΙΚΩΝ	ΟΤΑ	S1313
324	ΔΗΜΟΣ ΩΡΑΙΟΚΑΣΤΡΟΥ	ΥΠΟΥΡΓΕΙΟ ΕΣΩΤΕΡΙΚΩΝ	ΟΤΑ	S1313
325	ΔΗΜΟΣ ΩΡΩΠΟΥ	ΥΠΟΥΡΓΕΙΟ ΕΣΩΤΕΡΙΚΩΝ	ΟΤΑ	S1313
326	ΕΛΛΗΝΙΚΗ ΕΤΑΙΡΕΙΑ ΤΟΠΙΚΗΣ ΑΝΑΠΤΥΞΗΣ ΚΑΙ ΑΥΤΟΔΙΟΙΚΗΣΗΣ (Ε.Ε.Τ.Α.Α.) Α.Ε.	ΥΠΟΥΡΓΕΙΟ ΕΣΩΤΕΡΙΚΩΝ	ΑΝΩΝΥΜΗ ΕΤΑΙΡΕΙΑ	S1313
327	ΕΝΩΣΗ ΠΕΡΙΦΕΡΕΙΩΝ ΕΛΛΑΔΑΣ	ΥΠΟΥΡΓΕΙΟ ΕΣΩΤΕΡΙΚΩΝ	Ν.Π.Ι.Δ.	S1313
328	ΚΕΝΤΡΙΚΗ ΕΝΩΣΗ ΔΗΜΩΝ ΕΛΛΑΔΑΣ (Κ.Ε.Δ.Ε.)	ΥΠΟΥΡΓΕΙΟ ΕΣΩΤΕΡΙΚΩΝ	Ν.Π.Ι.Δ.	S1313
329	ΠΕΡΙΦΕΡΕΙΑ ΑΝΑΤΟΛΙΚΗΣ ΜΑΚΕΔΟΝΙΑΣ ΚΑΙ ΘΡΑΚΗΣ	ΥΠΟΥΡΓΕΙΟ ΕΣΩΤΕΡΙΚΩΝ	ΟΤΑ	S1313
330	ΠΕΡΙΦΕΡΕΙΑ ΑΤΤΙΚΗΣ	ΥΠΟΥΡΓΕΙΟ ΕΣΩΤΕΡΙΚΩΝ	ΟΤΑ	S1313
331	ΠΕΡΙΦΕΡΕΙΑ ΒΟΡΕΙΟΥ ΑΙΓΑΙΟΥ	ΥΠΟΥΡΓΕΙΟ ΕΣΩΤΕΡΙΚΩΝ	ΟΤΑ	S1313
332	ΠΕΡΙΦΕΡΕΙΑ ΔΥΤΙΚΗΣ ΕΛΛΑΔΑΣ	ΥΠΟΥΡΓΕΙΟ ΕΣΩΤΕΡΙΚΩΝ	ΟΤΑ	S1313
333	ΠΕΡΙΦΕΡΕΙΑ ΔΥΤΙΚΗΣ ΜΑΚΕΔΟΝΙΑΣ	ΥΠΟΥΡΓΕΙΟ ΕΣΩΤΕΡΙΚΩΝ	ΟΤΑ	S1313
334	ΠΕΡΙΦΕΡΕΙΑ ΗΠΕΙΡΟΥ	ΥΠΟΥΡΓΕΙΟ ΕΣΩΤΕΡΙΚΩΝ	ΟΤΑ	S1313
335	ΠΕΡΙΦΕΡΕΙΑ ΘΕΣΣΑΛΙΑΣ	ΥΠΟΥΡΓΕΙΟ ΕΣΩΤΕΡΙΚΩΝ	ΟΤΑ	S1313
336	ΠΕΡΙΦΕΡΕΙΑ ΙΟΝΙΩΝ ΝΗΣΩΝ	ΥΠΟΥΡΓΕΙΟ ΕΣΩΤΕΡΙΚΩΝ	ΟΤΑ	S1313
337	ΠΕΡΙΦΕΡΕΙΑ ΚΕΝΤΡΙΚΗΣ ΜΑΚΕΔΟΝΙΑΣ	ΥΠΟΥΡΓΕΙΟ ΕΣΩΤΕΡΙΚΩΝ	ΟΤΑ	S1313
338	ΠΕΡΙΦΕΡΕΙΑ ΚΡΗΤΗΣ	ΥΠΟΥΡΓΕΙΟ ΕΣΩΤΕΡΙΚΩΝ	ΟΤΑ	S1313
339	ΠΕΡΙΦΕΡΕΙΑ ΝΟΤΙΟΥ ΑΙΓΑΙΟΥ	ΥΠΟΥΡΓΕΙΟ ΕΣΩΤΕΡΙΚΩΝ	ΟΤΑ	S1313
340	ΠΕΡΙΦΕΡΕΙΑ ΠΕΛΟΠΟΝΝΗΣΟΥ	ΥΠΟΥΡΓΕΙΟ ΕΣΩΤΕΡΙΚΩΝ	ΟΤΑ	S1313
341	ΠΕΡΙΦΕΡΕΙΑ ΣΤΕΡΕΑΣ ΕΛΛΑΔΑΣ	ΥΠΟΥΡΓΕΙΟ ΕΣΩΤΕΡΙΚΩΝ	ΟΤΑ	S1313
342	ΠΕΡΙΦΕΡΕΙΑΚΗ ΕΝΩΣΗ ΔΗΜΩΝ (Π.Ε.Δ.) ΑΝΑΤΟΛΙΚΗΣ ΜΑΚΕΔΟΝΙΑΣ ΘΡΑΚΗΣ	ΥΠΟΥΡΓΕΙΟ ΕΣΩΤΕΡΙΚΩΝ	Ν.Π.Ι.Δ.	S1313
343	ΠΕΡΙΦΕΡΕΙΑΚΗ ΕΝΩΣΗ ΔΗΜΩΝ (Π.Ε.Δ.) ΗΠΕΙΡΟΥ	ΥΠΟΥΡΓΕΙΟ ΕΣΩΤΕΡΙΚΩΝ	Ν.Π.Ι.Δ.	S1313
344	ΠΕΡΙΦΕΡΕΙΑΚΗ ΕΝΩΣΗ ΔΗΜΩΝ (Π.Ε.Δ.) ΚΡΗΤΗΣ	ΥΠΟΥΡΓΕΙΟ ΕΣΩΤΕΡΙΚΩΝ	Ν.Π.Ι.Δ.	S1313
345	ΠΕΡΙΦΕΡΕΙΑΚΗ ΕΝΩΣΗ ΔΗΜΩΝ (Π.Ε.Δ.) ΑΤΤΙΚΗΣ	ΥΠΟΥΡΓΕΙΟ ΕΣΩΤΕΡΙΚΩΝ	Ν.Π.Ι.Δ.	S1313
346	ΠΕΡΙΦΕΡΕΙΑΚΗ ΕΝΩΣΗ ΔΗΜΩΝ (Π.Ε.Δ.) ΒΟΡΕΙΟΥ ΑΙΓΑΙΟΥ	ΥΠΟΥΡΓΕΙΟ ΕΣΩΤΕΡΙΚΩΝ	Ν.Π.Ι.Δ.	S1313
347	ΠΕΡΙΦΕΡΕΙΑΚΗ ΕΝΩΣΗ ΔΗΜΩΝ (Π.Ε.Δ.) ΔΥΤΙΚΗΣ ΕΛΛΑΔΑΣ	ΥΠΟΥΡΓΕΙΟ ΕΣΩΤΕΡΙΚΩΝ	Ν.Π.Ι.Δ.	S1313
348	ΠΕΡΙΦΕΡΕΙΑΚΗ ΕΝΩΣΗ ΔΗΜΩΝ (Π.Ε.Δ.) ΔΥΤΙΚΗΣ ΜΑΚΕΔΟΝΙΑΣ	ΥΠΟΥΡΓΕΙΟ ΕΣΩΤΕΡΙΚΩΝ	Ν.Π.Ι.Δ.	S1313
349	ΠΕΡΙΦΕΡΕΙΑΚΗ ΕΝΩΣΗ ΔΗΜΩΝ (Π.Ε.Δ.) ΘΕΣΣΑΛΙΑΣ	ΥΠΟΥΡΓΕΙΟ ΕΣΩΤΕΡΙΚΩΝ	Ν.Π.Ι.Δ.	S1313
350	ΠΕΡΙΦΕΡΕΙΑΚΗ ΕΝΩΣΗ ΔΗΜΩΝ (Π.Ε.Δ.) ΙΟΝΙΩΝ ΝΗΣΩΝ	ΥΠΟΥΡΓΕΙΟ ΕΣΩΤΕΡΙΚΩΝ	Ν.Π.Ι.Δ.	S1313
351	ΠΕΡΙΦΕΡΕΙΑΚΗ ΕΝΩΣΗ ΔΗΜΩΝ (Π.Ε.Δ.) ΚΕΝΤΡΙΚΗΣ ΜΑΚΕΔΟΝΙΑΣ	ΥΠΟΥΡΓΕΙΟ ΕΣΩΤΕΡΙΚΩΝ	Ν.Π.Ι.Δ.	S1313
352	ΠΕΡΙΦΕΡΕΙΑΚΗ ΕΝΩΣΗ ΔΗΜΩΝ (Π.Ε.Δ.) ΝΟΤΙΟΥ ΑΙΓΑΙΟΥ	ΥΠΟΥΡΓΕΙΟ ΕΣΩΤΕΡΙΚΩΝ	Ν.Π.Ι.Δ.	S1313
353	ΠΕΡΙΦΕΡΕΙΑΚΗ ΕΝΩΣΗ ΔΗΜΩΝ (Π.Ε.Δ.) ΠΕΛΟΠΟΝΝΗΣΟΥ	ΥΠΟΥΡΓΕΙΟ ΕΣΩΤΕΡΙΚΩΝ	Ν.Π.Ι.Δ.	S1313
354	ΠΕΡΙΦΕΡΕΙΑΚΗ ΕΝΩΣΗ ΔΗΜΩΝ (Π.Ε.Δ.) ΣΤΕΡΕΑΣ ΕΛΛΑΔΑΣ	ΥΠΟΥΡΓΕΙΟ ΕΣΩΤΕΡΙΚΩΝ	Ν.Π.Ι.Δ.	S1313
355	ΠΕΡΙΦΕΡΕΙΑΚΟ ΤΑΜΕΙΟ ΑΝΑΠΤΥΞΗΣ ΑΝΑΤΟΛΙΚΗΣ ΜΑΚΕΔΟΝΙΑΣ ΘΡΑΚΗΣ	ΥΠΟΥΡΓΕΙΟ ΕΣΩΤΕΡΙΚΩΝ	Ν.Π.Ι.Δ.	S1313
356	ΠΕΡΙΦΕΡΕΙΑΚΟ ΤΑΜΕΙΟ ΑΝΑΠΤΥΞΗΣ ΑΤΤΙΚΗΣ	ΥΠΟΥΡΓΕΙΟ ΕΣΩΤΕΡΙΚΩΝ	Ν.Π.Ι.Δ.	S1313
357	ΠΕΡΙΦΕΡΕΙΑΚΟ ΤΑΜΕΙΟ ΑΝΑΠΤΥΞΗΣ ΒΟΡΕΙΟΥ ΑΙΓΑΙΟΥ	ΥΠΟΥΡΓΕΙΟ ΕΣΩΤΕΡΙΚΩΝ	Ν.Π.Ι.Δ.	S1313
358	ΠΕΡΙΦΕΡΕΙΑΚΟ ΤΑΜΕΙΟ ΑΝΑΠΤΥΞΗΣ ΔΥΤΙΚΗΣ ΜΑΚΕΔΟΝΙΑΣ	ΥΠΟΥΡΓΕΙΟ ΕΣΩΤΕΡΙΚΩΝ	Ν.Π.Ι.Δ.	S1313
359	ΠΕΡΙΦΕΡΕΙΑΚΟ ΤΑΜΕΙΟ ΑΝΑΠΤΥΞΗΣ ΗΠΕΙΡΟΥ	ΥΠΟΥΡΓΕΙΟ ΕΣΩΤΕΡΙΚΩΝ	Ν.Π.Ι.Δ.	S1313
360	ΠΕΡΙΦΕΡΕΙΑΚΟ ΤΑΜΕΙΟ ΑΝΑΠΤΥΞΗΣ ΙΟΝΙΩΝ ΝΗΣΩΝ	ΥΠΟΥΡΓΕΙΟ ΕΣΩΤΕΡΙΚΩΝ	Ν.Π.Ι.Δ.	S1313
361	ΠΕΡΙΦΕΡΕΙΑΚΟ ΤΑΜΕΙΟ ΑΝΑΠΤΥΞΗΣ ΚΕΝΤΡΙΚΗΣ ΜΑΚΕΔΟΝΙΑΣ	ΥΠΟΥΡΓΕΙΟ ΕΣΩΤΕΡΙΚΩΝ	Ν.Π.Ι.Δ.	S1313
362	ΠΕΡΙΦΕΡΕΙΑΚΟ ΤΑΜΕΙΟ ΑΝΑΠΤΥΞΗΣ ΚΡΗΤΗΣ	ΥΠΟΥΡΓΕΙΟ ΕΣΩΤΕΡΙΚΩΝ	Ν.Π.Ι.Δ.	S1313
363	ΠΕΡΙΦΕΡΕΙΑΚΟ ΤΑΜΕΙΟ ΑΝΑΠΤΥΞΗΣ ΝΟΤΙΟΥ ΑΙΓΑΙΟΥ	ΥΠΟΥΡΓΕΙΟ ΕΣΩΤΕΡΙΚΩΝ	Ν.Π.Ι.Δ.	S1313
364	ΠΕΡΙΦΕΡΕΙΑΚΟ ΤΑΜΕΙΟ ΑΝΑΠΤΥΞΗΣ ΠΕΡΙΦΕΡΕΙΑΣ ΔΥΤΙΚΗΣ ΕΛΛΑΔΑΣ	ΥΠΟΥΡΓΕΙΟ ΕΣΩΤΕΡΙΚΩΝ	Ν.Π.Ι.Δ.	S1313
365	ΠΕΡΙΦΕΡΕΙΑΚΟ ΤΑΜΕΙΟ ΑΝΑΠΤΥΞΗΣ ΠΕΡΙΦΕΡΕΙΑΣ ΘΕΣΣΑΛΙΑΣ	ΥΠΟΥΡΓΕΙΟ ΕΣΩΤΕΡΙΚΩΝ	Ν.Π.Ι.Δ.	S1313
366	ΠΕΡΙΦΕΡΕΙΑΚΟ ΤΑΜΕΙΟ ΑΝΑΠΤΥΞΗΣ ΠΕΡΙΦΕΡΕΙΑΣ ΠΕΛΟΠΟΝΝΗΣΟΥ	ΥΠΟΥΡΓΕΙΟ ΕΣΩΤΕΡΙΚΩΝ	Ν.Π.Ι.Δ.	S1313
367	ΠΕΡΙΦΕΡΕΙΑΚΟ ΤΑΜΕΙΟ ΑΝΑΠΤΥΞΗΣ ΠΕΡΙΦΕΡΕΙΑΣ ΣΤΕΡΕΑΣ ΕΛΛΑΔΑΣ	ΥΠΟΥΡΓΕΙΟ ΕΣΩΤΕΡΙΚΩΝ	Ν.Π.Ι.Δ.	S1313
368	ΔΗΜΟΤΙΚΟ ΛΙΜΕΝΙΚΟ ΤΑΜΕΙΟ ΑΒΔΗΡΩΝ	ΔΗΜΟΣ ΑΒΔΗΡΩΝ	Ν.Π.Δ.Δ.	S1313
369	ΚΕΝΤΡΟ ΥΠΟΣΤΗΡΙΞΗΣ ΚΑΙ ΚΟΙΝΩΝΙΚΗΣ ΦΡΟΝΤΙΔΑΣ ΒΡΕΦΙΚΗΣ, ΠΑΙΔΙΚΗΣ ΚΑΙ ΤΡΙΤΗΣ ΗΛΙΚΙΑΣ ΔΗΜΟΥ ΑΒΔΗΡΩΝ	ΔΗΜΟΣ ΑΒΔΗΡΩΝ	Ν.Π.Δ.Δ.	S1313
370	ΔΗΜΟΤΙΚΗ ΕΠΙΧΕΙΡΗΣΗ ΑΚΙΝΗΤΗΣ ΠΕΡΙΟΥΣΙΑΣ ΚΑΙ ΕΚΜΕΤΑΛΛΕΥΣΗΣ ΚΟΙΝΟΧΡΗΣΤΩΝ ΧΩΡΩΝ ΔΗΜΟΥ ΑΒΔΗΡΩΝ - ΜΟΝΟΜΕΤΟΧΙΚΗ ΑΝΩΝΥΜΗ ΕΤΑΙΡΕΙΑ ΟΤΑ	ΔΗΜΟΣ ΑΒΔΗΡΩΝ	Ν.Π.Ι.Δ.	S1313
371	ΚΟΙΝΩΦΕΛΗΣ ΕΠΙΧΕΙΡΗΣΗ ΠΟΛΙΤΙΣΜΟΥ, ΑΘΛΗΤΙΣΜΟΥ ΚΑΙ ΚΟΙΝΩΝΙΚΗΣ ΠΡΟΣΤΑΣΙΑΣ ΔΗΜΟΥ ΑΒΔΗΡΩΝ	ΔΗΜΟΣ ΑΒΔΗΡΩΝ	Ν.Π.Ι.Δ.	S1313
372	ΝΟΜΙΚΟ ΠΡΟΣΩΠΟ ΔΗΜΟΣΙΟΥ ΔΙΚΑΙΟΥ «ΗΡΑΚΛΕΙΔΗΣ» ΔΗΜΟΥ ΑΓΙΑΣ	ΔΗΜΟΣ ΑΓΙΑΣ	Ν.Π.Δ.Δ.	S1313
373	ΔΗΜΟΤΙΚΗ ΚΟΙΝΩΦΕΛΗΣ ΕΠΙΧΕΙΡΗΣΗ ΑΓΙΑΣ ΒΑΡΒΑΡΑΣ	ΔΗΜΟΣ ΑΓΙΑΣ ΒΑΡΒΑΡΑΣ	Ν.Π.Ι.Δ.	S1313
374	ΔΗΜΟΤΙΚΗ ΒΙΒΛΙΟΘΗΚΗ ΑΓΙΑΣ ΠΑΡΑΣΚΕΥΗΣ - ΜΟΥΣΕΙΟ "ΑΛΕΚΟΣ ΚΟΝΤΟΠΟΥΛΟΣ"	ΔΗΜΟΣ ΑΓΙΑΣ ΠΑΡΑΣΚΕΥΗΣ	Ν.Π.Δ.Δ.	S1313
375	ΠΑΙΔΙΚΟΙ ΣΤΑΘΜΟΙ ΔΗΜΟΥ ΑΓΙΑΣ ΠΑΡΑΣΚΕΥΗΣ	ΔΗΜΟΣ ΑΓΙΑΣ ΠΑΡΑΣΚΕΥΗΣ	Ν.Π.Δ.Δ.	S1313
376	ΠΟΛΙΤΙΣΤΙΚΟΣ ΚΑΙ ΑΘΛΗΤΙΚΟΣ ΟΡΓΑΝΙΣΜΟΣ ΔΗΜΟΥ ΑΓΙΑΣ ΠΑΡΑΣΚΕΥΗΣ	ΔΗΜΟΣ ΑΓΙΑΣ ΠΑΡΑΣΚΕΥΗΣ	Ν.Π.Δ.Δ.	S1313

377	ΔΗΜΟΤΙΚΟΣ ΠΑΙΔΙΚΟΣ ΣΤΑΘΜΟΣ ΣΠΗΛΙΟΥ ΔΗΜΟΥ ΑΓΙΟΥ ΒΑΣΙΛΕΙΟΥ	ΔΗΜΟΣ ΑΓΙΟΥ ΒΑΣΙΛΕΙΟΥ	Ν.Π.Δ.Δ.	S1313
378	ΟΡΓΑΝΙΣΜΟΣ ΠΑΙΔΕΙΑΣ, ΚΟΙΝΩΝΙΚΗΣ ΑΛΛΗΛΕΓΓΥΗΣ ΚΑΙ ΠΡΟΣΤΑΣΙΑΣ (Ο.Π.Κ.Α.Π.) ΑΓΙΟΥ ΔΗΜΗΤΡΙΟΥ ΑΤΤΙΚΗΣ	ΔΗΜΟΣ ΑΓΙΟΥ ΔΗΜΗΤΡΙΟΥ	Ν.Π.Δ.Δ.	S1313
379	ΟΡΓΑΝΙΣΜΟΣ ΠΟΛΙΤΙΣΜΟΥ, ΑΘΛΗΤΙΣΜΟΥ ΚΑΙ ΠΕΡΙΒΑΛΛΟΝΤΟΣ ΔΗΜΟΥ ΑΓΙΟΥ ΔΗΜΗΤΡΙΟΥ	ΔΗΜΟΣ ΑΓΙΟΥ ΔΗΜΗΤΡΙΟΥ	Ν.Π.Δ.Δ.	S1313
380	ΔΗΜΟΤΙΚΟ ΛΙΜΕΝΙΚΟ ΤΑΜΕΙΟ ΑΓΙΟΥ ΝΙΚΟΛΑΟΥ	ΔΗΜΟΣ ΑΓΙΟΥ ΝΙΚΟΛΑΟΥ	Ν.Π.Δ.Δ.	S1313
381	ΟΡΓΑΝΙΣΜΟΣ ΚΟΙΝΩΝΙΚΩΝ ΥΠΗΡΕΣΙΩΝ ΔΗΜΟΥ ΑΓΙΟΥ ΝΙΚΟΛΑΟΥ (Ο.Κ.Υ.Δ.Α.Ν.)	ΔΗΜΟΣ ΑΓΙΟΥ ΝΙΚΟΛΑΟΥ	Ν.Π.Δ.Δ.	S1313
382	ΠΟΛΙΤΙΣΤΙΚΟΣ ΑΘΛΗΤΙΚΟΣ ΟΡΓΑΝΙΣΜΟΣ ΔΗΜΟΥ ΑΓΙΟΥ ΝΙΚΟΛΑΟΥ (Π.Α.Ο.Δ.Α.Ν.)	ΔΗΜΟΣ ΑΓΙΟΥ ΝΙΚΟΛΑΟΥ	Ν.Π.Δ.Δ.	S1313
383	ΟΡΓΑΝΙΣΜΟΣ ΠΟΛΙΤΙΣΜΟΥ, ΑΘΛΗΤΙΣΜΟΥ ΚΑΙ ΠΑΙΔΕΙΑΣ ΔΗΜΟΥ ΑΓΙΩΝ ΑΝΑΡΓΥΡΩΝ - ΚΑΜΑΤΕΡΟΥ	ΔΗΜΟΣ ΑΓΙΩΝ ΑΝΑΡΓΥΡΩΝ-ΚΑΜΑΤΕΡΟΥ	Ν.Π.Δ.Δ.	S1313
384	ΔΗΜΟΤΙΚΗ ΚΟΙΝΩΦΕΛΗΣ ΕΠΙΧΕΙΡΗΣΗ ΑΓΙΩΝ ΑΝΑΡΓΥΡΩΝ - ΚΑΜΑΤΕΡΟΥ (ΔΗ.Κ.Ε.Α.Α.Κ.)	ΔΗΜΟΣ ΑΓΙΩΝ ΑΝΑΡΓΥΡΩΝ-ΚΑΜΑΤΕΡΟΥ	Ν.Π.Ι.Δ.	S1313
385	ΜΟΥΣΕΙΟ ΕΘΝΙΚΗΣ ΑΝΤΙΣΤΑΣΗΣ ΒΙΝΙΑΝΗΣ ΔΗΜΟΥ ΑΓΡΑΦΩΝ	ΔΗΜΟΣ ΑΓΡΑΦΩΝ	Ν.Π.Δ.Δ.	S1313
386	ΟΡΓΑΝΙΣΜΟΣ ΠΟΛΙΤΙΣΜΟΥ, ΑΘΛΗΤΙΣΜΟΥ ΚΑΙ ΠΕΡΙΒΑΛΛΟΝΤΟΣ ΔΗΜΟΥ ΑΓΡΑΦΩΝ	ΔΗΜΟΣ ΑΓΡΑΦΩΝ	Ν.Π.Δ.Δ.	S1313
387	ΠΝΕΥΜΑΤΙΚΟ ΚΕΝΤΡΟ "ΓΕΩΡΓΙΟΣ ΚΑΦΑΝΤΑΡΗΣ" ΔΗΜΟΥ ΑΓΡΑΦΩΝ	ΔΗΜΟΣ ΑΓΡΑΦΩΝ	Ν.Π.Δ.Δ.	S1313
388	ΑΝΑΓΚΑΣΤΙΚΟΣ ΣΥΝΔΕΣΜΟΣ ΔΙΑΧΕΙΡΙΣΗΣ ΣΤΕΡΕΩΝ ΑΠΟΒΛΗΤΩΝ ΖΗΣ Δ.Ε. Ν. ΑΙΤΩΛΟΑΚΑΡΝΑΝΙΑΣ	ΔΗΜΟΣ ΑΓΡΙΝΙΟΥ	Ν.Π.Δ.Δ.	S1313
389	ΝΠΔΔ ΚΟΙΝΩΝΙΚΗΣ ΠΡΟΣΤΑΣΙΑΣ ΚΑΙ ΑΛΛΗΛΕΓΓΥΗΣ (ΚΟΙ.Π.Α.) ΔΗΜΟΥ ΑΓΡΙΝΙΟΥ	ΔΗΜΟΣ ΑΓΡΙΝΙΟΥ	Ν.Π.Δ.Δ.	S1313
390	ΚΟΙΝΩΦΕΛΗΣ ΕΠΙΧΕΙΡΗΣΗ ΔΗΜΟΥ ΑΓΡΙΝΙΟΥ (Κ.Ε.Δ.Α.)	ΔΗΜΟΣ ΑΓΡΙΝΙΟΥ	Ν.Π.Ι.Δ.	S1313
391	ΔΗΜΟΣ ΑΘΗΝΑΙΩΝ- ΕΘΝΙΚΟΣ ΚΗΠΟΣ	ΔΗΜΟΣ ΑΘΗΝΑΙΩΝ	Ν.Π.Δ.Δ.	S1313
392	ΔΗΜΟΤΙΚΟ ΒΡΕΦΟΚΟΜΕΙΟ ΑΘΗΝΩΝ	ΔΗΜΟΣ ΑΘΗΝΑΙΩΝ	Ν.Π.Δ.Δ.	S1313
393	ΚΕΝΤΡΟ ΥΠΟΔΟΧΗΣ ΚΑΙ ΑΛΛΗΛΕΓΓΥΗΣ ΔΗΜΟΥ ΑΘΗΝΑΙΩΝ (Κ.Υ.Α.Δ.Α.)	ΔΗΜΟΣ ΑΘΗΝΑΙΩΝ	Ν.Π.Δ.Δ.	S1313
394	ΟΡΓΑΝΙΣΜΟΣ ΠΟΛΙΤΙΣΜΟΥ, ΑΘΛΗΤΙΣΜΟΥ ΚΑΙ ΝΕΟΛΑΙΑΣ ΔΗΜΟΥ ΑΘΗΝΑΙΩΝ	ΔΗΜΟΣ ΑΘΗΝΑΙΩΝ	Ν.Π.Δ.Δ.	S1313
395	ΑΝΑΠΤΥΞΙΑΚΗ ΕΤΑΙΡΕΙΑ ΔΗΜΟΥ ΑΘΗΝΑΙΩΝ	ΔΗΜΟΣ ΑΘΗΝΑΙΩΝ	Ν.Π.Ι.Δ.	S1313
396	ΔΗΜΟΣ ΑΘΗΝΑΙΩΝ - ΑΝΩΝΥΜΗ ΑΝΑΠΤΥΞΙΑΚΗ ΕΤΑΙΡΕΙΑ ΜΗΧΑΝΟΓΡΑΦΗΣΗΣ ΚΑΙ ΕΠΙΧΕΙΡΗΣΙΑΚΩΝ ΜΟΝΑΔΩΝ ΟΤΑ	ΔΗΜΟΣ ΑΘΗΝΑΙΩΝ	Ν.Π.Ι.Δ.	S1313
397	ΔΗΜΟΤΙΚΗ ΕΠΙΧΕΙΡΗΣΗ ΡΑΔΙΟΦΩΝΙΑΣ (Δ.Ε.ΡΑ.) ΔΗΜΟΥ ΑΘΗΝΑΙΩΝ "ΑΘΗΝΑ 984 FM"	ΔΗΜΟΣ ΑΘΗΝΑΙΩΝ	Ν.Π.Ι.Δ.	S1313
398	ΔΗΜΟΤΙΚΗ ΚΟΙΝΩΦΕΛΗΣ ΕΠΙΧΕΙΡΗΣΗ ΟΔΙΚΗΣ ΑΣΦΑΛΕΙΑΣ ΔΗΜΟΥ ΑΘΗΝΑΙΩΝ	ΔΗΜΟΣ ΑΘΗΝΑΙΩΝ	Ν.Π.Ι.Δ.	S1313
399	ΔΙΠΛΗ ΑΝΑΠΛΑΣΗ ΒΟΤΑΝΙΚΟΣ ΛΕΩΦΟΡΟΣ ΑΛΕΞΑΝΔΡΑΣ Α.Ε.	ΔΗΜΟΣ ΑΘΗΝΑΙΩΝ	Ν.Π.Ι.Δ.	S1313
400	ΕΤΑΙΡΕΙΑ ΑΣΦΑΛΙΣΤΙΚΩΝ ΣΥΜΒΟΥΛΕΥΤΙΚΩΝ ΥΠΗΡΕΣΙΩΝ ΔΗΜΟΥ ΑΘΗΝΑΙΩΝ Α.Ε.	ΔΗΜΟΣ ΑΘΗΝΑΙΩΝ	Ν.Π.Ι.Δ.	S1313
401	ΕΤΑΙΡΙΑ ΤΟΥΡΙΣΤΙΚΗΣ ΚΑΙ ΟΙΚΟΝΟΜΙΚΗΣ ΑΝΑΠΤΥΞΗΣ ΑΘΗΝΩΝ Α.Α.Ε. ΟΤΑ	ΔΗΜΟΣ ΑΘΗΝΑΙΩΝ	Ν.Π.Ι.Δ.	S1313
402	Κ.Ε.Κ. ΔΗΜΟΥ ΑΘΗΝΑΙΩΝ	ΔΗΜΟΣ ΑΘΗΝΑΙΩΝ	Ν.Π.Ι.Δ.	S1313
403	ΚΕΝΤΡΟ ΠΡΟΛΗΨΗΣ ΤΗΣ ΕΞΑΡΤΗΣΗΣ ΚΑΙ ΑΓΩΓΗΣ ΥΓΕΙΑΣ "ΑΘΗΝΑ - ΥΓΕΙΑ"	ΔΗΜΟΣ ΑΘΗΝΑΙΩΝ	Ν.Π.Ι.Δ.	S1313
404	ΟΡΓΑΝΙΣΜΟΣ ΥΓΕΙΑΣ Κ' ΚΟΙΝΩΝΙΚΗΣ ΑΛΛΗΛΕΓΓΥΗΣ (ΔΗΜΟΣ ΑΘΗΝΑΙΩΝ)	ΔΗΜΟΣ ΑΘΗΝΑΙΩΝ	Ν.Π.Ι.Δ.	S1313
405	ΠΕΡΙΦΕΡΕΙΑΚΗ ΑΝΩΝΥΜΗ ΕΤΑΙΡΕΙΑ ΔΙΑΝΟΜΗΣ ΦΥΣΙΚΟΥ ΑΕΡΙΟΥ ΚΕΝΤΡΙΚΗΣ ΑΤΤΙΚΗΣ	ΔΗΜΟΣ ΑΘΗΝΑΙΩΝ	Ν.Π.Ι.Δ.	S1313
406	ΒΡΕΦΟΝΗΠΙΑΚΟΣ ΣΤΑΘΜΟΣ "ΕΥΑΓΓΕΛΙΣΤΡΙΑ" ΔΗΜΟΥ ΑΙΓΑΛΕΩ	ΔΗΜΟΣ ΑΙΓΑΛΕΩ	Ν.Π.Δ.Δ.	S1313
407	ΔΗΜΟΤΙΚΟ ΚΕΝΤΡΟ ΚΟΙΝΩΝΙΚΗΣ ΠΡΟΣΤΑΣΙΑΣ ΚΑΙ ΑΛΛΗΛΕΓΓΥΗΣ ΑΙΓΑΛΕΩ (ΔΗ.ΚΕ.Κ.Π.Α.Α.)	ΔΗΜΟΣ ΑΙΓΑΛΕΩ	Ν.Π.Δ.Δ.	S1313
408	ΔΗΜΟΤΙΚΟ ΚΕΝΤΡΟ ΠΟΛΙΤΙΣΜΟΥ ΚΑΙ ΑΘΛΗΤΙΣΜΟΥ ΑΙΓΑΛΕΩ (ΔΗ.ΚΕ.Π.Α.Α.)	ΔΗΜΟΣ ΑΙΓΑΛΕΩ	Ν.Π.Δ.Δ.	S1313
409	ΑΝΑΓΚΑΣΤΙΚΟΣ ΣΥΝΔΕΣΜΟΣ ΔΙΑΧΕΙΡΙΣΗΣ ΣΤΕΡΕΩΝ ΑΠΟΒΛΗΤΩΝ ΖΗΣ ΔΙΑΧΕΙΡΙΣΤΙΚΗΣ ΕΝΟΤΗΤΑΣ Ν. ΑΧΑΪΑΣ	ΔΗΜΟΣ ΑΙΓΙΑΛΕΙΑΣ	Ν.Π.Δ.Δ.	S1313
410	ΔΗΜΟΤΙΚΟ ΛΙΜΕΝΙΚΟ ΤΑΜΕΙΟ ΑΙΓΙΑΛΕΙΑΣ	ΔΗΜΟΣ ΑΙΓΙΑΛΕΙΑΣ	Ν.Π.Δ.Δ.	S1313
411	ΠΟΛΙΤΙΣΜΟΣ, ΠΑΙΔΕΙΑ, ΑΘΛΗΤΙΣΜΟΣ ΚΑΙ ΚΟΙΝΩΝΙΚΗ ΠΡΟΣΤΑΣΙΑ ΔΗΜΟΥ ΑΙΓΙΑΛΕΙΑΣ	ΔΗΜΟΣ ΑΙΓΙΑΛΕΙΑΣ	Ν.Π.Δ.Δ.	S1313
412	ΣΥΝΔΕΣΜΟΣ ΠΡΟΣΤΑΣΙΑΣ ΚΑΙ ΟΡΘΟΛΟΓΙΚΗΣ ΑΝΑΠΤΥΞΗΣ ΚΟΡΙΝΘΙΑΚΟΥ ΚΟΛΠΟΥ (Σ.Π.Ο.Α.Κ.) «Ο ΑΡΙΩΝ»	ΔΗΜΟΣ ΑΙΓΙΑΛΕΙΑΣ	Ν.Π.Δ.Δ.	S1313
413	Χ.Υ.Τ.Α. ΑΝΑΤΟΛΙΚΗΣ ΑΙΓΙΑΛΕΙΑΣ	ΔΗΜΟΣ ΑΙΓΙΑΛΕΙΑΣ	Ν.Π.Δ.Δ.	S1313
414	ΔΗΜΟΤΙΚΟ ΛΙΜΕΝΙΚΟ ΤΑΜΕΙΟ ΑΙΓΙΝΑΣ	ΔΗΜΟΣ ΑΙΓΙΝΑΣ	Ν.Π.Δ.Δ.	S1313
415	ΚΕΝΤΡΟ ΚΟΙΝΩΝΙΚΗΣ ΜΕΡΙΜΝΑΣ ΚΑΙ ΑΝΑΠΤΥΞΗΣ ΔΗΜΟΥ ΑΚΤΙΟΥ-ΒΟΝΙΤΣΑΣ	ΔΗΜΟΣ ΑΚΤΙΟΥ-ΒΟΝΙΤΣΑΣ	Ν.Π.Δ.Δ.	S1313
416	ΟΡΓΑΝΙΣΜΟΣ ΠΡΟΣΧΟΛΙΚΗΣ ΑΓΩΓΗΣ ΚΑΙ ΚΟΙΝΩΝΙΚΗΣ ΜΕΡΙΜΝΑΣ ΔΗΜΟΥ ΑΛΕΞΑΝΔΡΕΙΑΣ	ΔΗΜΟΣ ΑΛΕΞΑΝΔΡΕΙΑΣ	Ν.Π.Δ.Δ.	S1313
417	ΑΘΛΗΤΙΚΟ ΠΟΛΙΤΙΣΤΙΚΟ ΚΕΝΤΡΟ ΔΗΜΟΥ ΑΛΕΞΑΝΔΡΟΥΠΟΛΗΣ	ΔΗΜΟΣ ΑΛΕΞΑΝΔΡΟΥΠΟΛΗΣ	Ν.Π.Δ.Δ.	S1313
418	ΚΕΝΤΡΟ ΚΟΙΝΩΝΙΚΗΣ ΠΡΟΣΤΑΣΙΑΣ - ΑΛΛΗΛΕΓΓΥΗΣ, ΠΑΙΔΕΙΑΣ ΚΑΙ ΠΕΡΙΒΑΛΛΟΝΤΟΣ ΔΗΜΟΥ ΑΛΕΞΑΝΔΡΟΥΠΟΛΗΣ	ΔΗΜΟΣ ΑΛΕΞΑΝΔΡΟΥΠΟΛΗΣ	Ν.Π.Δ.Δ.	S1313
419	ΔΗΜΟΤΙΚΟΙ ΠΑΙΔΙΚΟΙ ΣΤΑΘΜΟΙ ΑΛΙΜΟΥ	ΔΗΜΟΣ ΑΛΙΜΟΥ	Ν.Π.Δ.Δ.	S1313
420	ΘΟΥΚΥΔΙΔΕΙΟΣ ΟΡΓΑΝΙΣΜΟΣ ΠΟΛΙΤΙΣΜΟΥ ΚΑΙ ΑΘΛΗΤΙΣΜΟΥ ΑΛΙΜΟΥ	ΔΗΜΟΣ ΑΛΙΜΟΥ	Ν.Π.Δ.Δ.	S1313
421	Ν.Π.Δ.Δ. ΔΗΜΟΥ ΑΛΜΥΡΟΥ	ΔΗΜΟΣ ΑΛΜΥΡΟΥ	Ν.Π.Δ.Δ.	S1313
422	ΚΕΝΤΡΟ ΚΟΙΝΩΝΙΚΗΣ ΠΡΟΣΤΑΣΙΑΣ-ΑΛΛΗΛΕΓΓΥΗΣ ΔΗΜΟΥ ΑΛΜΩΠΙΑΣ	ΔΗΜΟΣ ΑΛΜΩΠΙΑΣ	Ν.Π.Δ.Δ.	S1313
423	ΣΥΝΔΕΣΜΟΣ ΚΑΘΑΡΙΟΤΗΤΑΣ ΑΛΜΩΠΙΑΣ	ΔΗΜΟΣ ΑΛΜΩΠΙΑΣ	Ν.Π.Δ.Δ.	S1313
424	ΔΗΜΟΤΙΚΟ ΛΙΜΕΝΙΚΟ ΤΑΜΕΙΟ ΑΛΟΝΝΗΣΟΥ	ΔΗΜΟΣ ΑΛΟΝΝΗΣΟΥ	Ν.Π.Δ.Δ.	S1313
425	ΟΡΓΑΝΙΣΜΟΣ ΠΟΛΙΤΙΣΤΙΚΩΝ - ΑΘΛΗΤΙΚΩΝ - ΚΟΙΝΩΝΙΚΩΝ ΔΡΑΣΕΩΝ ΑΛΟΝΝΗΣΟΥ	ΔΗΜΟΣ ΑΛΟΝΝΗΣΟΥ	Ν.Π.Δ.Δ.	S1313
426	ΟΡΓΑΝΙΣΜΟΣ ΚΟΙΝΩΝΙΚΗΣ ΠΟΛΙΤΙΚΗΣ ΚΑΙ ΑΛΛΗΛΕΓΓΥΗΣ ΔΗΜΟΥ ΑΜΑΡΟΥΣΙΟΥ "ΑΜΑΡΥΣΙΑ ΑΡΤΕΜΙΣ" (Ο.ΚΟΙ.Π.Α.Δ.Α.)	ΔΗΜΟΣ ΑΜΑΡΟΥΣΙΟΥ	Ν.Π.Δ.Δ.	S1313
427	ΔΗΜΟΤΙΚΟΙ ΠΑΙΔΙΚΟΙ ΣΤΑΘΜΟΙ - Κ.Α.Π.Η. ΔΗΜΟΥ ΑΜΠΕΛΟΚΗΠΩΝ - ΜΕΝΕΜΕΝΗΣ	ΔΗΜΟΣ ΑΜΠΕΛΟΚΗΠΩΝ-ΜΕΝΕΜΕΝΗΣ	Ν.Π.Δ.Δ.	S1313

428	ΚΟΙΝΩΦΕΛΗΣ ΔΗΜΟΤΙΚΗ ΕΠΙΧΕΙΡΗΣΗ ΔΗΜΟΥ ΑΜΠΕΛΟΚΗΠΩΝ - ΜΕΝΕΜΕΝΗΣ (Κ.Δ.Ε.Δ.Α.Μ.)	ΔΗΜΟΣ ΑΜΠΕΛΟΚΗΠΩΝ-ΜΕΝΕΜΕΝΗΣ	Ν.Π.Ι.Δ.	S1313
429	ΝΠΔΔ ΚΟΙΝΩΝΙΚΗΣ ΠΡΟΣΤΑΣΙΑΣ ΚΑΙ ΑΛΛΗΛΕΓΓΥΗΣ-ΑΘΛΗΤΙΣΜΟΥ ΔΗΜΟΥ ΑΜΥΝΤΑΙΟΥ	ΔΗΜΟΣ ΑΜΥΝΤΑΙΟΥ	Ν.Π.Δ.Δ.	S1313
430	ΔΗΜΟΤΙΚΗ ΚΟΙΝΩΦΕΛΗΣ ΕΠΙΧΕΙΡΗΣΗ ΔΗΜΟΥ ΑΜΥΝΤΑΙΟΥ	ΔΗΜΟΣ ΑΜΥΝΤΑΙΟΥ	Ν.Π.Ι.Δ.	S1313
431	ΣΥΝΔΕΣΜΟΣ ΥΔΡΕΥΣΗΣ ΔΗΜΟΥ ΑΜΦΙΚΛΕΙΑΣ ΚΑΙ ΚΟΙΝΟΤΗΤΩΝ	ΔΗΜΟΣ ΑΜΦΙΚΛΕΙΑΣ-ΕΛΑΤΕΙΑΣ	Ν.Π.Δ.Δ.	S1313
432	ΔΗΜΟΤΙΚΟ ΛΙΜΕΝΙΚΟ ΤΑΜΕΙΟ ΑΜΦΙΛΟΧΙΑΣ	ΔΗΜΟΣ ΑΜΦΙΛΟΧΙΑΣ	Ν.Π.Δ.Δ.	S1313
433	ΚΕΝΤΡΟ ΚΟΙΝΩΝΙΚΗΣ ΑΝΑΠΤΥΞΗΣ ΔΗΜΟΥ ΑΜΦΙΛΟΧΙΑΣ (ΚΕ.Κ.Α.Δ.Α.)	ΔΗΜΟΣ ΑΜΦΙΛΟΧΙΑΣ	Ν.Π.Δ.Δ.	S1313
434	ΚΟΙΝΩΦΕΛΗΣ ΔΗΜΟΤΙΚΗ ΕΠΙΧΕΙΡΗΣΗ ΔΗΜΟΥ ΑΜΦΙΛΟΧΙΑΣ	ΔΗΜΟΣ ΑΜΦΙΛΟΧΙΑΣ	Ν.Π.Ι.Δ.	S1313
435	ΔΗΜΟΤΙΚΟ ΛΙΜΕΝΙΚΟ ΤΑΜΕΙΟ ΑΜΦΙΠΟΛΗΣ ΣΕΡΡΩΝ	ΔΗΜΟΣ ΑΜΦΙΠΟΛΗΣ	Ν.Π.Δ.Δ.	S1313
436	ΝΟΜΙΚΟ ΠΡΟΣΩΠΟ ΔΗΜΟΣΙΟΥ ΔΙΚΑΙΟΥ (Ν.Π.Δ.Δ.) ΔΗΜΟΥ ΑΜΦΙΠΟΛΗΣ	ΔΗΜΟΣ ΑΜΦΙΠΟΛΗΣ	Ν.Π.Δ.Δ.	S1313
437	ΝΟΜΙΚΟ ΠΡΟΣΩΠΟ ΠΟΛΙΤΙΣΜΟΥ ΚΑΙ ΠΕΡΙΒΑΛΛΟΝΤΟΣ ΔΗΜΟΥ ΑΝΑΤΟΛΙΚΗΣ ΜΑΝΗΣ	ΔΗΜΟΣ ΑΝΑΤΟΛΙΚΗΣ ΜΑΝΗΣ	Ν.Π.Δ.Δ.	S1313
438	ΟΡΓΑΝΙΣΜΟΣ ΚΟΙΝΩΝΙΚΗΣ ΠΡΟΣΤΑΣΙΑΣ ΚΑΙ ΑΛΛΗΛΕΓΓΥΗΣ, ΠΑΙΔΕΙΑΣ ΚΑΙ ΑΘΛΗΤΙΣΜΟΥ ΔΗΜΟΥ ΑΝΑΤΟΛΙΚΗΣ ΜΑΝΗΣ	ΔΗΜΟΣ ΑΝΑΤΟΛΙΚΗΣ ΜΑΝΗΣ	Ν.Π.Δ.Δ.	S1313
439	ΔΗΜΟΤΙΚΟ ΛΙΜΕΝΙΚΟ ΤΑΜΕΙΟ ΚΥΛΛΗΝΗΣ	ΔΗΜΟΣ ΑΝΔΡΑΒΙΔΑΣ-ΚΥΛΛΗΝΗΣ	Ν.Π.Δ.Δ.	S1313
440	ΟΡΓΑΝΙΣΜΟΣ ΚΟΙΝΩΝΙΚΗΣ ΠΡΟΣΤΑΣΙΑΣ-ΑΛΛΗΛΕΓΓΥΗΣ ΚΑΙ ΠΑΙΔΕΙΑΣ ΔΗΜΟΥ ΑΝΔΡΑΒΙΔΑΣ - ΚΥΛΛΗΝΗΣ	ΔΗΜΟΣ ΑΝΔΡΑΒΙΔΑΣ-ΚΥΛΛΗΝΗΣ	Ν.Π.Δ.Δ.	S1313
441	ΟΡΓΑΝΙΣΜΟΣ ΠΟΛΙΤΙΣΜΟΥ, ΑΘΛΗΤΙΣΜΟΥ ΚΑΙ ΠΕΡΙΒΑΛΛΟΝΤΟΣ ΔΗΜΟΥ ΑΝΔΡΑΒΙΔΑΣ - ΚΥΛΛΗΝΗΣ	ΔΗΜΟΣ ΑΝΔΡΑΒΙΔΑΣ-ΚΥΛΛΗΝΗΣ	Ν.Π.Δ.Δ.	S1313
442	ΠΝΕΥΜΑΤΙΚΟ ΚΑΙ ΚΑΛΛΙΤΕΧΝΙΚΟ ΚΕΝΤΡΟ ΣΤΑΦΙΔΟΚΑΜΠΟΥ (Π.Κ.Κ.Κ.Σ.) ΔΗΜΟΥ ΑΝΔΡΑΒΙΔΑΣ - ΚΥΛΛΗΝΗΣ	ΔΗΜΟΣ ΑΝΔΡΑΒΙΔΑΣ-ΚΥΛΛΗΝΗΣ	Ν.Π.Δ.Δ.	S1313
443	ΣΥΝΔΕΣΜΟΣ ΑΠΟΧΕΤΕΥΣΗΣ ΑΝΔΡΑΒΙΔΑΣ, ΛΕΧΑΙΝΩΝ, ΚΑΣΤΡΟΥ, ΚΥΛΛΗΝΗΣ, ΤΡΑΓΑΝΟΥ «Ο ΗΡΑΚΛΗΣ»	ΔΗΜΟΣ ΑΝΔΡΑΒΙΔΑΣ-ΚΥΛΛΗΝΗΣ	Ν.Π.Δ.Δ.	S1313
444	ΣΥΝΔΕΣΜΟΣ ΥΔΡΕΥΣΗΣ "Ο ΠΗΝΕΙΟΣ"	ΔΗΜΟΣ ΑΝΔΡΑΒΙΔΑΣ-ΚΥΛΛΗΝΗΣ	Ν.Π.Δ.Δ.	S1313
445	ΝΟΜΙΚΟ ΠΡΟΣΩΠΟ ΔΗΜΟΥ ΑΝΔΡΙΤΣΑΙΝΑΣ - ΚΡΕΣΤΕΝΩΝ ΠΟΛΙΤΙΣΜΟΥ, ΑΘΛΗΤΙΣΜΟΥ, ΚΟΙΝΩΝΙΚΗΣ ΠΡΟΝΟΙΑΣ ΚΑΙ ΑΛΛΗΛΕΓΓΥΗΣ	ΔΗΜΟΣ ΑΝΔΡΙΤΣΑΙΝΑΣ-ΚΡΕΣΤΕΝΩΝ	Ν.Π.Δ.Δ.	S1313
446	ΝΟΜΙΚΟ ΠΡΟΣΩΠΟ ΔΗΜΟΣΙΟΥ ΔΙΚΑΙΟΥ ΠΟΛΙΤΙΣΜΟΥ ΚΑΙ ΑΘΛΗΤΙΣΜΟΥ ΔΗΜΟΥ ΑΝΔΡΟΥ	ΔΗΜΟΣ ΑΝΔΡΟΥ	Ν.Π.Δ.Δ.	S1313
447	ΛΑΟΓΡΑΦΙΚΟ ΜΟΥΣΕΙΟ ΓΑΒΑΛΟΧΩΡΙΟΥ ΔΗΜΟΥ ΑΠΟΚΟΡΩΝΟΥ	ΔΗΜΟΣ ΑΠΟΚΟΡΩΝΟΥ	Ν.Π.Δ.Δ.	S1313
448	ΑΡΙΣΤΟΤΕΛΕΙΟ ΠΝΕΥΜΑΤΙΚΟ ΚΕΝΤΡΟ ΔΗΜΟΥ ΑΡΙΣΤΟΤΕΛΗ	ΔΗΜΟΣ ΑΡΙΣΤΟΤΕΛΗ	Ν.Π.Δ.Δ.	S1313
449	ΦΟΔΣΑ ΑΡΝΑΙΑΣ, ΣΤΑΓΕΙΡΩΝ - ΑΚΑΝΘΟΥ, ΠΑΝΑΓΙΑΣ ΝΟΜΟΥ ΧΑΛΚΙΔΙΚΗΣ (4Η Δ.Ε.)	ΔΗΜΟΣ ΑΡΙΣΤΟΤΕΛΗ	Ν.Π.Δ.Δ.	S1313
450	ΔΗΜΟΤΙΚΟ ΛΙΜΕΝΙΚΟ ΤΑΜΕΙΟ ΑΡΤΑΣ	ΔΗΜΟΣ ΑΡΤΑΙΩΝ	Ν.Π.Δ.Δ.	S1313
451	ΚΕΝΤΡΟ ΚΟΙΝΩΝΙΚΗΣ ΜΕΡΙΜΝΑΣ, ΠΑΙΔΕΙΑΣ, ΑΘΛΗΤΙΣΜΟΥ ΚΑΙ ΠΟΛΙΤΙΣΜΟΥ ΔΗΜΟΥ ΑΡΤΑΙΩΝ	ΔΗΜΟΣ ΑΡΤΑΙΩΝ	Ν.Π.Δ.Δ.	S1313
452	ΣΥΝΔΕΣΜΟΣ ΔΙΑΧΕΙΡΙΣΗΣ ΑΠΟΡΡΙΜΜΑΤΩΝ ΠΕΔΙΝΗΣ ΚΑΙ ΗΜΙΟΡΕΙΝΗΣ ΠΕΡΙΟΧΗΣ Ν. ΑΡΤΑΣ	ΔΗΜΟΣ ΑΡΤΑΙΩΝ	Ν.Π.Δ.Δ.	S1313
453	ΔΗΜΟΤΙΚΗ ΚΟΙΝΩΦΕΛΗΣ ΕΠΙΧΕΙΡΗΣΗ ΔΗΜΟΥ ΑΡΤΑΙΩΝ (ΔΗ.Κ.Ε.Δ.Α.)	ΔΗΜΟΣ ΑΡΤΑΙΩΝ	Ν.Π.Ι.Δ.	S1313
454	ΝΟΜΙΚΟ ΠΡΟΣΩΠΟ ΔΗΜΟΣΙΟΥ ΔΙΚΑΙΟΥ ΠΑΙΔΕΙΑΣ ΚΑΙ ΑΘΛΗΤΙΣΜΟΥ ΔΗΜΟΥ ΑΡΧΑΙΑΣ ΟΛΥΜΠΙΑΣ	ΔΗΜΟΣ ΑΡΧΑΙΑΣ ΟΛΥΜΠΙΑΣ	Ν.Π.Δ.Δ.	S1313
455	ΟΡΓΑΝΙΣΜΟΣ ΚΟΙΝΩΝΙΚΗΣ ΑΛΛΗΛΕΓΓΥΗΣ ΚΑΙ ΠΑΙΔΕΙΑΣ ΔΗΜΟΥ ΑΡΧΑΝΩΝ - ΑΣΤΕΡΟΥΣΙΩΝ	ΔΗΜΟΣ ΑΡΧΑΝΩΝ-ΑΣΤΕΡΟΥΣΙΩΝ	Ν.Π.Δ.Δ.	S1313
456	ΣΥΝΔΕΣΜΟΣ ΔΙΑΧΕΙΡΙΣΗΣ ΠΕΡΙΒΑΛΛΟΝΤΟΣ ΔΗΜΩΝ Ν. ΚΑΖΑΝΤΖΑΚΗ - ΑΡΧΑΝΩΝ - ΤΕΜΕΝΟΥΣ	ΔΗΜΟΣ ΑΡΧΑΝΩΝ-ΑΣΤΕΡΟΥΣΙΩΝ	Ν.Π.Δ.Δ.	S1313
457	ΑΝΑΠΤΥΞΙΑΚΟΣ ΣΥΝΔΕΣΜΟΣ ΘΡΙΑΣΙΟΥ ΠΕΔΙΟΥ	ΔΗΜΟΣ ΑΣΠΡΟΠΥΡΓΟΥ	Ν.Π.Δ.Δ.	S1313
458	ΟΡΓΑΝΙΣΜΟΣ ΑΘΛΗΣΗΣ ΚΑΙ ΦΡΟΝΤΙΔΑΣ, ΝΕΟΛΑΙΑΣ ΚΑΙ 3ΗΣ ΗΛΙΚΙΑΣ ΔΗΜΟΥ ΑΣΠΡΟΠΥΡΓΟΥ	ΔΗΜΟΣ ΑΣΠΡΟΠΥΡΓΟΥ	Ν.Π.Δ.Δ.	S1313
459	ΠΝΕΥΜΑΤΙΚΟ ΚΕΝΤΡΟ ΔΗΜΟΥ ΑΣΠΡΟΠΥΡΓΟΥ	ΔΗΜΟΣ ΑΣΠΡΟΠΥΡΓΟΥ	Ν.Π.Δ.Δ.	S1313
460	ΚΟΙΝΩΦΕΛΗΣ ΕΠΙΧΕΙΡΗΣΗ ΔΗΜΟΥ ΑΣΠΡΟΠΥΡΓΟΥ	ΔΗΜΟΣ ΑΣΠΡΟΠΥΡΓΟΥ	Ν.Π.Ι.Δ.	S1313
461	ΔΗΜΟΤΙΚΗ ΦΡΟΝΤΙΔΑ ΑΧΑΡΝΩΝ Ν.Π.Δ.Δ. ΔΗΜΟΥ ΑΧΑΡΝΩΝ	ΔΗΜΟΣ ΑΧΑΡΝΩΝ	Ν.Π.Δ.Δ.	S1313
462	ΠΝΕΥΜΑΤΙΚΟ ΚΕΝΤΡΟ ΘΡΑΚΟΜΑΚΕΔΟΝΩΝ	ΔΗΜΟΣ ΑΧΑΡΝΩΝ	Ν.Π.Δ.Δ.	S1313
463	ΟΡΓΑΝΙΣΜΟΣ ΑΘΛΗΤΙΣΜΟΥ - ΠΟΛΙΤΙΣΜΟΥ ΚΑΙ ΠΑΙΔΙΚΗ ΑΓΩΓΗΣ ΔΗΜΟΥ ΒΑΡΗΣ - ΒΟΥΛΑΣ - ΒΟΥΛΙΑΓΜΕΝΗΣ	ΔΗΜΟΣ ΒΑΡΗΣ-ΒΟΥΛΑΣ-ΒΟΥΛΙΑΓΜΕΝΗΣ	Ν.Π.Δ.Δ.	S1313
464	ΔΗΜΟΤΙΚΟ ΛΙΜΕΝΙΚΟ ΤΑΜΕΙΟ ΔΗΜΟΥ ΒΕΛΟΥ - ΒΟΧΑΣ	ΔΗΜΟΣ ΒΕΛΟΥ-ΒΟΧΑΣ	Ν.Π.Δ.Δ.	S1313
465	ΝΠΔΔ ΔΗΜΟΥ ΒΕΛΟΥ - ΒΟΧΑΣ	ΔΗΜΟΣ ΒΕΛΟΥ-ΒΟΧΑΣ	Ν.Π.Δ.Δ.	S1313
466	ΔΗΜΟΤΙΚΗ ΚΟΙΝΩΦΕΛΗΣ ΕΠΙΧΕΙΡΗΣΗ ΔΗΜΟΥ ΒΕΛΟΥ - ΒΟΧΑΣ	ΔΗΜΟΣ ΒΕΛΟΥ-ΒΟΧΑΣ	Ν.Π.Ι.Δ.	S1313
467	ΔΗΜΟΤΙΚΟΣ ΒΡΕΦΟΝΗΠΙΑΚΟΣ ΣΤΑΘΜΟΣ "ΘΕΑΝΩΣ ΖΩΓΙΟΠΟΥΛΟΥ"	ΔΗΜΟΣ ΒΕΡΟΙΑΣ	Ν.Π.Δ.Δ.	S1313
468	ΕΝΙΑΙΟΣ ΣΥΝΔΕΣΜΟΣ ΔΙΑΧΕΙΡΙΣΗΣ ΑΠΟΡΡΙΜΜΑΤΩΝ ΟΤΑ Ν. ΗΜΑΘΙΑΣ	ΔΗΜΟΣ ΒΕΡΟΙΑΣ	Ν.Π.Δ.Δ.	S1313
469	ΚΕΝΤΡΟ ΚΟΙΝΩΝΙΚΗΣ ΠΡΟΣΤΑΣΙΑΣ ΑΛΛΗΛΕΓΓΥΗΣ, ΑΘΛΗΤΙΣΜΟΥ, ΠΑΙΔΕΙΑΣ ΚΑΙ ΠΡΟΣΧΟΛΙΚΗΣ ΑΓΩΓΗΣ ΔΗΜΟΥ ΒΕΡΟΙΑΣ	ΔΗΜΟΣ ΒΕΡΟΙΑΣ	Ν.Π.Δ.Δ.	S1313
470	ΚΟΙΝΩΦΕΛΗΣ ΕΠΙΧΕΙΡΗΣΗ ΔΗΜΟΤΙΚΟ ΠΕΡΙΦΕΡΕΙΑΚΟ ΘΕΑΤΡΟ ΒΕΡΟΙΑΣ	ΔΗΜΟΣ ΒΕΡΟΙΑΣ	Ν.Π.Ι.Δ.	S1313
471	ΚΟΙΝΩΦΕΛΗΣ ΕΠΙΧΕΙΡΗΣΗ ΠΟΛΛΑΠΛΗΣ ΑΝΑΠΤΥΞΗΣ ΔΗΜΟΥ ΒΕΡΟΙΑΣ	ΔΗΜΟΣ ΒΕΡΟΙΑΣ	Ν.Π.Ι.Δ.	S1313
472	ΔΗΜΟΤΙΚΟΣ ΟΡΓΑΝΙΣΜΟΣ ΔΗΜΟΥ ΒΙΑΝΝΟΥ	ΔΗΜΟΣ ΒΙΑΝΝΟΥ	Ν.Π.Δ.Δ.	S1313
473	ΔΗΜΟΤΙΚΗ ΚΟΙΝΩΦΕΛΗΣ ΕΠΙΧΕΙΡΗΣΗ ΔΗΜΟΥ ΒΙΑΝΝΟΥ	ΔΗΜΟΣ ΒΙΑΝΝΟΥ	Ν.Π.Ι.Δ.	S1313
474	ΔΗΜΟΤΙΚΟ ΚΕΝΤΡΟ ΚΟΙΝΩΝΙΚΗΣ ΠΡΟΣΤΑΣΙΑΣ - ΠΑΙΔΕΙΑΣ - ΠΟΛΙΤΙΣΜΟΥ ΚΑΙ ΑΘΛΗΤΙΣΜΟΥ ΔΗΜΟΥ ΒΙΣΑΛΤΙΑΣ	ΔΗΜΟΣ ΒΙΣΑΛΤΙΑΣ	Ν.Π.Δ.Δ.	S1313
475	ΚΟΙΝΩΦΕΛΗΣ ΕΠΙΧΕΙΡΗΣΗ ΔΗΜΟΥ ΒΙΣΑΛΤΙΑΣ	ΔΗΜΟΣ ΒΙΣΑΛΤΙΑΣ	Ν.Π.Ι.Δ.	S1313
476	ΔΗΜΟΤΙΚΗ ΚΟΙΝΩΦΕΛΗΣ ΕΠΙΧΕΙΡΗΣΗ ΒΟΙΟΥ (ΔΗ.Κ.Ε.ΒΟ.)	ΔΗΜΟΣ ΒΟΙΟΥ	Ν.Π.Ι.Δ.	S1313
477	ΝΟΜΙΚΟ ΠΡΟΣΩΠΟ ΚΟΙΝΩΝΙΚΗΣ ΠΡΟΣΤΑΣΙΑΣ, ΑΛΛΗΛΕΓΓΥΗΣ, ΠΑΙΔΕΙΑΣ ΚΑΙ ΠΟΛΙΤΙΣΜΟΥ ΔΗΜΟΥ ΒΟΙΟΥ	ΔΗΜΟΣ ΒΟΙΟΥ	Ν.Π.Δ.Δ.	S1313
478	ΟΡΓΑΝΙΣΜΟΣ ΚΟΙΝΩΝΙΚΗΣ ΠΡΟΣΤΑΣΙΑΣ, ΑΛΛΗΛΕΓΓΥΗΣ ΚΑΙ ΠΑΙΔΕΙΑΣ ΔΗΜΟΥ ΒΟΛΒΗΣ	ΔΗΜΟΣ ΒΟΛΒΗΣ	Ν.Π.Δ.Δ.	S1313
479	ΟΡΓΑΝΙΣΜΟΣ ΠΟΛΙΤΙΣΜΟΥ, ΑΘΛΗΤΙΣΜΟΥ ΚΑΙ ΠΕΡΙΒΑΛΛΟΝΤΟΣ ΔΗΜΟΥ ΒΟΛΒΗΣ	ΔΗΜΟΣ ΒΟΛΒΗΣ	Ν.Π.Δ.Δ.	S1313
480	ΕΠΕΝΔΥΤΙΚΗ ΔΗΜΟΥ ΒΟΛΒΗΣ - ΔΗΜΟΤΙΚΗ ΑΝΩΝΥΜΗ ΕΤΑΙΡΕΙΑ	ΔΗΜΟΣ ΒΟΛΒΗΣ	Ν.Π.Ι.Δ.	S1313

481	ΔΗΜΟΤΙΚΟΣ ΟΡΓΑΝΙΣΜΟΣ ΕΚΠΑΙΔΕΥΣΗΣ ΠΑΙΔΙΟΥ, ΑΘΛΗΤΙΣΜΟΥ ΚΑΙ ΠΟΛΙΤΙΣΜΟΥ - ΔΗ.Π.Ε.ΘΕ. ΔΗΜΟΥ ΒΟΛΟΥ (Δ.Ο.Ε.Π.Α.Π. - ΔΗ.Π.Ε.ΘΕ.)	ΔΗΜΟΣ ΒΟΛΟΥ	Ν.Π.Δ.Δ.	S1313
482	ΜΟΥΣΕΙΟ "ΑΛΕΞΑΝΔΡΟΥ Κ. ΔΑΜΤΣΑ" ΔΗΜΟΥ ΒΟΛΟΥ	ΔΗΜΟΣ ΒΟΛΟΥ	Ν.Π.Δ.Δ.	S1313
483	ΣΥΝΔΕΣΜΟΣ ΔΙΑΧΕΙΡΙΣΗΣ ΣΤΕΡΕΩΝ ΑΠΟΒΛΗΤΩΝ Ν. ΜΑΓΝΗΣΙΑΣ	ΔΗΜΟΣ ΒΟΛΟΥ	Ν.Π.Δ.Δ.	S1313
484	ΑΝΑΠΤΥΞΙΑΚΗ ΒΟΛΟΥ Α.Ε. - ΑΝΑΠΤΥΞΙΑΚΗ ΑΝΩΝΥΜΗ ΕΤΑΙΡΕΙΑ	ΔΗΜΟΣ ΒΟΛΟΥ	Ν.Π.Ι.Δ.	S1313
485	ΔΗΜΟΤΙΚΟ ΡΑΔΙΟΦΩΝΟ ΒΟΛΟΥ	ΔΗΜΟΣ ΒΟΛΟΥ	Ν.Π.Ι.Δ.	S1313
486	ΚΟΙΝΩΦΕΛΗΣ ΕΠΙΧΕΙΡΗΣΗ ΚΟΙΝΩΝΙΚΗΣ ΠΡΟΣΤΑΣΙΑΣ ΚΑΙ ΑΛΛΗΛΕΓΓΥΗΣ - ΔΗΜΟΤΙΚΟ ΙΝΣΤΙΤΟΥΤΟ ΕΠΑΓΓΕΛΜΑΤΙΚΗΣ ΚΑΤΑΡΤΙΣΗΣ ΔΗΜΟΥ ΒΟΛΟΥ (Κ.Ε.Κ.Π.Α. - Δ.Ι.Ε.Κ.)	ΔΗΜΟΣ ΒΟΛΟΥ	Ν.Π.Ι.Δ.	S1313
487	ΔΗΜΟΤΙΚΟ ΛΙΜΕΝΙΚΟ ΤΑΜΕΙΟ ΒΟΡΕΙΑΣ ΚΥΝΟΥΡΙΑΣ	ΔΗΜΟΣ ΒΟΡΕΙΑΣ ΚΥΝΟΥΡΙΑΣ	Ν.Π.Δ.Δ.	S1313
488	ΟΡΓΑΝΙΣΜΟΣ ΠΟΛΙΤΙΣΜΟΥ, ΑΘΛΗΣΗΣ ΚΑΙ ΠΑΙΔΙΚΗΣ ΜΕΡΙΜΝΑΣ ΔΗΜΟΥ ΒΟΡΕΙΩΝ ΤΖΟΥΜΕΡΚΩΝ	ΔΗΜΟΣ ΒΟΡΕΙΩΝ ΤΖΟΥΜΕΡΚΩΝ	Ν.Π.Δ.Δ.	S1313
489	ΚΟΙΝΩΦΕΛΗΣ ΕΠΙΧΕΙΡΗΣΗ ΔΗΜΟΥ ΒΟΡΕΙΩΝ ΤΖΟΥΜΕΡΚΩΝ	ΔΗΜΟΣ ΒΟΡΕΙΩΝ ΤΖΟΥΜΕΡΚΩΝ	Ν.Π.Ι.Δ.	S1313
490	ΟΡΓΑΝΙΣΜΟΣ ΚΟΙΝΩΝΙΚΗΣ ΠΡΟΣΤΑΣΙΑΣ ΚΑΙ ΑΛΛΗΛΕΓΓΥΗΣ ΔΗΜΟΥ ΒΡΙΑΛΗΣΣΙΩΝ	ΔΗΜΟΣ ΒΡΙΑΛΗΣΣΙΩΝ	Ν.Π.Δ.Δ.	S1313
491	ΠΟΛΙΤΙΣΤΙΚΟΣ ΚΑΙ ΑΘΛΗΤΙΚΟΣ ΟΡΓΑΝΙΣΜΟΣ ΔΗΜΟΥ ΒΡΙΑΛΗΣΣΙΩΝ	ΔΗΜΟΣ ΒΡΙΑΛΗΣΣΙΩΝ	Ν.Π.Δ.Δ.	S1313
492	ΔΗΜΟΤΙΚΟΙ ΠΑΙΔΙΚΟΙ ΣΤΑΘΜΟΙ ΔΗΜΟΥ ΒΥΡΩΝΑ	ΔΗΜΟΣ ΒΥΡΩΝΟΣ	Ν.Π.Δ.Δ.	S1313
493	ΚΕΝΤΡΟ ΜΕΛΕΤΗΣ ΧΟΡΟΥ ΙΣΙΔΩΡΑΣ ΚΑΙ ΡΑΥΜΟΝΔΟΥ ΝΤΑΝΚΑΝ ΔΗΜΟΥ ΒΥΡΩΝΑ	ΔΗΜΟΣ ΒΥΡΩΝΟΣ	Ν.Π.Δ.Δ.	S1313
494	ΟΡΓΑΝΙΣΜΟΣ ΠΟΛΙΤΙΣΜΟΥ ΚΑΙ ΑΘΛΗΤΙΣΜΟΥ ΔΗΜΟΥ ΒΥΡΩΝΑ	ΔΗΜΟΣ ΒΥΡΩΝΟΣ	Ν.Π.Δ.Δ.	S1313
495	ΟΡΓΑΝΙΣΜΟΣ ΚΟΙΝΩΝΙΚΗΣ ΠΡΟΣΤΑΣΙΑΣ ΚΑΙ ΑΛΛΗΛΕΓΓΥΗΣ ΔΗΜΟΥ ΓΑΛΑΤΣΙΟΥ	ΔΗΜΟΣ ΓΑΛΑΤΣΙΟΥ	Ν.Π.Δ.Δ.	S1313
496	ΠΟΛΙΤΙΣΤΙΚΟΣ ΚΑΙ ΑΘΛΗΤΙΚΟΣ ΟΡΓΑΝΙΣΜΟΣ ΔΗΜΟΥ ΓΑΛΑΤΣΙΟΥ "ΒΑΣΙΛΗΣ ΠΑΠΑΔΙΟΝΥΣΙΟΥ"	ΔΗΜΟΣ ΓΑΛΑΤΣΙΟΥ	Ν.Π.Δ.Δ.	S1313
497	ΣΥΝΔΕΣΜΟΣ ΥΔΡΕΥΣΗΣ ΚΟΙΝΟΤΗΤΩΝ ΔΙΑΣΕΛΛΟΥ, ΔΗΜΑΡΙΟΥ, ΜΕΓΑΡΧΗΣ, ΠΕΤΡΑΣ, ΦΩΤΕΙΝΟΥ ΝΟΜΟΥ ΑΡΤΑΣ	ΔΗΜΟΣ ΓΕΩΡΓΙΟΥ ΚΑΡΑΙΣΚΑΚΗ	Ν.Π.Δ.Δ.	S1313
498	ΔΗΜΟΤΙΚΟ ΩΔΕΙΟ ΓΛΥΦΑΔΑΣ	ΔΗΜΟΣ ΓΛΥΦΑΔΑΣ	Ν.Π.Δ.Δ.	S1313
499	ΚΟΙΝΩΝΙΚΗ, ΑΘΛΗΤΙΚΗ ΚΑΙ ΠΟΛΙΤΙΣΤΙΚΗ ΠΑΡΕΜΒΑΣΗ ΔΗΜΟΥ ΓΛΥΦΑΔΑΣ (Κ.Α.Π.Α.)	ΔΗΜΟΣ ΓΛΥΦΑΔΑΣ	Ν.Π.Δ.Δ.	S1313
500	ΚΟΥΚΟΥΡΑΚΕΙΟΣ ΟΙΚΟΣ ΕΥΓΗΡΙΑΣ	ΔΗΜΟΣ ΓΟΡΤΥΝΑΣ	Ν.Π.Δ.Δ.	S1313
501	ΚΕΝΤΡΟ ΚΟΙΝΩΝΙΚΗΣ ΑΛΛΗΛΕΓΓΥΗΣ ΚΑΙ ΑΘΛΗΤΙΣΜΟΥ ΔΗΜΟΥ ΓΡΕΒΕΝΩΝ	ΔΗΜΟΣ ΓΡΕΒΕΝΩΝ	Ν.Π.Δ.Δ.	S1313
502	ΣΥΝΔΕΣΜΟΣ ΥΔΡΕΥΣΗΣ ΔΗΜΟΥ ΓΡΕΒΕΝΩΝ ΚΑΙ ΚΟΙΝΟΤΗΤΩΝ ΝΟΜΟΥ ΓΡΕΒΕΝΩΝ	ΔΗΜΟΣ ΓΡΕΒΕΝΩΝ	Ν.Π.Δ.Δ.	S1313
503	ΑΝΑΠΤΥΞΙΑΚΗ ΓΡΕΒΕΝΩΝ - ΑΝΑΠΤΥΞΙΑΚΗ ΑΝΩΝΥΜΗ ΕΤΑΙΡΕΙΑ Ο.Τ.Α.	ΔΗΜΟΣ ΓΡΕΒΕΝΩΝ	Ν.Π.Ι.Δ.	S1313
504	ΟΡΓΑΝΙΣΜΟΣ ΚΟΙΝΩΝΙΚΗΣ ΠΟΛΙΤΙΚΗΣ ΔΑΦΝΗΣ - ΥΜΗΤΤΟΥ	ΔΗΜΟΣ ΔΑΦΝΗΣ-ΥΜΗΤΤΟΥ	Ν.Π.Δ.Δ.	S1313
505	ΟΡΓΑΝΙΣΜΟΣ ΠΟΛΙΤΙΣΜΟΥ ΑΘΛΗΤΙΣΜΟΥ ΔΑΦΝΗΣ - ΥΜΗΤΤΟΥ	ΔΗΜΟΣ ΔΑΦΝΗΣ-ΥΜΗΤΤΟΥ	Ν.Π.Δ.Δ.	S1313
506	ΚΟΙΝΩΝΙΚΟΣ ΠΟΛΙΤΙΣΤΙΚΟΣ ΟΡΓΑΝΙΣΜΟΣ ΔΗΜΟΥ ΔΕΛΤΑ	ΔΗΜΟΣ ΔΕΛΤΑ	Ν.Π.Δ.Δ.	S1313
507	ΔΗΜΟΤΙΚΟ ΛΙΜΕΝΙΚΟ ΤΑΜΕΙΟ ΓΑΛΑΞΙΔΙΟΥ	ΔΗΜΟΣ ΔΕΛΦΩΝ	Ν.Π.Δ.Δ.	S1313
508	ΣΥΝΔΕΣΜΟΣ ΔΙΑΧΕΙΡΙΣΗΣ ΑΠΟΡΡΙΜΜΑΤΩΝ Ν. ΦΩΚΙΔΑΣ	ΔΗΜΟΣ ΔΕΛΦΩΝ	Ν.Π.Δ.Δ.	S1313
509	ΟΡΓΑΝΙΣΜΟΣ ΚΟΙΝΩΝΙΚΗΣ ΠΡΟΣΤΑΣΙΑΣ, ΑΛΛΗΛΕΓΓΥΗΣ ΚΑΙ ΠΑΙΔΕΙΑΣ ΔΗΜΟΥ ΔΕΣΚΑΤΗΣ - "ΑΝΔΡΟΜΑΝΑ"	ΔΗΜΟΣ ΔΕΣΚΑΤΗΣ	Ν.Π.Δ.Δ.	S1313
510	ΚΕΝΤΡΟ ΚΟΙΝΩΝΙΚΗΣ ΠΡΟΣΤΑΣΙΑΣ ΚΑΙ ΑΛΛΗΛΕΓΓΥΗΣ ΔΗΜΟΥ ΔΙΔΥΜΟΤΕΙΧΟΥ	ΔΗΜΟΣ ΔΙΔΥΜΟΤΕΙΧΟΥ	Ν.Π.Δ.Δ.	S1313
511	ΚΕΝΤΡΟ ΠΟΛΙΤΙΣΜΟΥ - ΑΘΛΗΤΙΣΜΟΥ - ΠΑΙΔΕΙΑΣ - ΝΕΟΛΑΙΑΣ ΚΑΙ ΠΕΡΙΒΑΛΛΟΝΤΟΣ ΔΗΜΟΥ ΔΙΔΥΜΟΤΕΙΧΟΥ - ΕΥΓΕΝΙΔΕΙΟ	ΔΗΜΟΣ ΔΙΔΥΜΟΤΕΙΧΟΥ	Ν.Π.Δ.Δ.	S1313
512	ΚΟΙΝΩΝΙΚΗ ΠΡΟΣΤΑΣΙΑ, ΑΛΛΗΛΕΓΓΥΗ ΚΑΙ ΠΑΙΔΕΙΑ ΔΗΜΟΥ ΔΙΟΝΥΣΟΥ «Η ΕΣΤΙΑ»	ΔΗΜΟΣ ΔΙΟΝΥΣΟΥ	Ν.Π.Δ.Δ.	S1313
513	ΟΡΓΑΝΙΣΜΟΣ ΝΕΟΛΑΙΑΣ, ΑΘΛΗΣΗΣ ΚΑΙ ΠΟΛΙΤΙΣΜΟΥ ΔΗΜΟΥ ΔΙΟΝΥΣΟΥ "Ο ΘΕΣΠΙΣ"	ΔΗΜΟΣ ΔΙΟΝΥΣΟΥ	Ν.Π.Δ.Δ.	S1313
514	ΔΗΜΟΤΙΚΗ ΚΟΙΝΩΝΙΚΗ ΑΛΛΗΛΕΓΓΥΗ ΔΙΡΦΥΩΝ-ΜΕΣΣΑΠΙΩΝ (ΔΗ.Κ.Α.ΔΙ.ΜΕ.)	ΔΗΜΟΣ ΔΙΡΦΥΩΝ-ΜΕΣΣΑΠΙΩΝ	Ν.Π.Δ.Δ.	S1313
515	ΔΗΜΟΤΙΚΟΙ ΠΑΙΔΙΚΟΙ ΣΤΑΘΜΟΙ ΔΗΜΟΥ ΔΙΣΤΟΜΟΥ - ΑΡΑΧΟΒΑΣ - ΑΝΤΙΚΥΡΑΣ	ΔΗΜΟΣ ΔΙΣΤΟΜΟΥ-ΑΡΑΧΟΒΑΣ-ΑΝΤΙΚΥΡΑΣ	Ν.Π.Δ.Δ.	S1313
516	ΑΘΛΗΤΙΚΟΣ ΚΑΙ ΠΟΛΙΤΙΣΤΙΚΟΣ ΟΡΓΑΝΙΣΜΟΣ ΔΗΜΟΥ ΔΟΜΟΚΟΥ	ΔΗΜΟΣ ΔΟΜΟΚΟΥ	Ν.Π.Δ.Δ.	S1313
517	Ν.Π.Δ.Δ. ΔΗΜΟΥ ΔΟΞΑΤΟΥ	ΔΗΜΟΣ ΔΟΞΑΤΟΥ	Ν.Π.Δ.Δ.	S1313
518	ΝΟΜΙΚΟ ΠΡΟΣΩΠΟ ΔΗΜΟΥ ΔΡΑΜΑΣ	ΔΗΜΟΣ ΔΡΑΜΑΣ	Ν.Π.Δ.Δ.	S1313
519	ΠΟΛΙΤΙΣΤΙΚΟΣ ΟΡΓΑΝΙΣΜΟΣ - ΦΕΣΤΙΒΑΛ ΤΑΙΝΙΩΝ ΜΙΚΡΟΥ ΜΗΚΟΥΣ ΔΡΑΜΑΣ	ΔΗΜΟΣ ΔΡΑΜΑΣ	Ν.Π.Δ.Δ.	S1313
520	ΚΟΙΝΩΦΕΛΗΣ ΕΠΙΧΕΙΡΗΣΗ ΔΗΜΟΥ ΔΥΜΑΙΩΝ (Κ.Ε.Δ.ΔΥ.)	ΔΗΜΟΣ ΔΥΤΙΚΗΣ ΑΧΑΙΑΣ	Ν.Π.Ι.Δ.	S1313
521	ΑΝΑΓΚΑΣΤΙΚΟΣ ΣΥΝΔΕΣΜΟΣ ΔΙΑΧΕΙΡΙΣΗΣ ΣΤΕΡΕΩΝ ΑΠΟΒΛΗΤΩΝ 2ΗΣ Δ.Ε. ΝΟΜΟΥ ΑΧΑΙΑΣ	ΔΗΜΟΣ ΔΥΤΙΚΗΣ ΑΧΑΙΑΣ	Ν.Π.Δ.Δ.	S1313
522	ΟΡΓΑΝΙΣΜΟΣ ΤΟΠΙΚΗΣ ΑΝΑΠΤΥΞΗΣ ΔΥΜΑΙΩΝ	ΔΗΜΟΣ ΔΥΤΙΚΗΣ ΑΧΑΙΑΣ	Ν.Π.Δ.Δ.	S1313
523	ΔΗΜΟΤΙΚΟΣ ΠΑΙΔΙΚΟΣ ΣΤΑΘΜΟΣ ΤΟΠΙΚΗΣ ΚΟΙΝΟΤΗΤΑΣ ΚΑΜΠΟΥ ΔΗΜΟΥ ΔΥΤΙΚΗΣ ΜΑΝΗΣ	ΔΗΜΟΣ ΔΥΤΙΚΗΣ ΜΑΝΗΣ	Ν.Π.Δ.Δ.	S1313
524	ΑΝΑΓΚΑΣΤΙΚΟΣ ΣΥΝΔΕΣΜΟΣ ΔΙΑΧΕΙΡΙΣΗΣ ΣΤΕΡΕΩΝ ΑΠΟΒΛΗΤΩΝ 1ΗΣ ΔΙΑΧΕΙΡΙΣΤΙΚΗΣ ΕΝΟΤΗΤΑΣ ΠΕΡΙΦΕΡΕΙΑΣ ΗΠΕΙΡΟΥ (Ν. ΙΩΑΝΝΙΝΩΝ)	ΔΗΜΟΣ ΔΩΔΩΝΗΣ	Ν.Π.Δ.Δ.	S1313
525	ΠΝΕΥΜΑΤΙΚΟ ΚΕΝΤΡΟ ΔΗΜΟΥ ΔΩΔΩΝΗΣ	ΔΗΜΟΣ ΔΩΔΩΝΗΣ	Ν.Π.Δ.Δ.	S1313
526	ΟΡΓΑΝΙΣΜΟΣ ΠΑΙΔΕΙΑΣ ΚΑΙ ΠΟΛΙΤΙΣΜΟΥ ΔΗΜΟΥ ΔΩΡΙΔΟΣ	ΔΗΜΟΣ ΔΩΡΙΔΟΣ	Ν.Π.Δ.Δ.	S1313
527	ΣΥΝΔΕΣΜΟΣ ΔΙΑΧΕΙΡΙΣΗΣ ΣΦΑΓΕΙΩΝ ΛΙΔΟΡΙΚΙΟΥ	ΔΗΜΟΣ ΔΩΡΙΔΟΣ	Ν.Π.Δ.Δ.	S1313
528	Ν.Π.Δ.Δ. ΚΟΙΝΩΝΙΚΗΣ ΠΡΟΣΤΑΣΙΑΣ, ΑΛΛΗΛΕΓΓΥΗΣ ΚΑΙ ΑΘΛΗΤΙΣΜΟΥ ΔΗΜΟΥ ΕΔΕΣΣΑΣ (ΕΥ ΖΗΝ)	ΔΗΜΟΣ ΕΔΕΣΣΑΣ	Ν.Π.Δ.Δ.	S1313
529	ΣΥΝΔΕΣΜΟΣ ΔΙΑΔΗΜΟΤΙΚΗΣ ΣΥΝΕΡΓΑΣΙΑΣ ΟΛΟΚΛΗΡΩΜΕΝΗΣ ΔΙΑΧΕΙΡΙΣΗΣ ΣΤΕΡΕΩΝ ΑΠΟΒΛΗΤΩΝ 2ΗΣ ΔΙΑΧΕΙΡΙΣΤΙΚΗΣ ΕΝΟΤΗΤΑΣ Ν. ΠΕΛΛΑΣ	ΔΗΜΟΣ ΕΔΕΣΣΑΣ	Ν.Π.Δ.Δ.	S1313
530	ΟΡΓΑΝΙΣΜΟΣ ΚΟΙΝΩΝΙΚΗΣ ΠΡΟΣΤΑΣΙΑΣ, ΑΛΛΗΛΕΓΓΥΗΣ ΚΑΙ ΠΑΙΔΕΙΑΣ ΔΗΜΟΥ ΕΛΑΣΣΟΝΑΣ	ΔΗΜΟΣ ΕΛΑΣΣΟΝΑΣ	Ν.Π.Δ.Δ.	S1313
531	ΝΟΜΙΚΟ ΠΡΟΣΩΠΟ ΔΗΜΟΣΙΟΥ ΔΙΚΑΙΟΥ - ΠΟΛΙΤΙΣΜΟΥ - ΑΘΛΗΤΙΣΜΟΥ - ΚΟΙΝΩΝΙΚΗΣ ΠΟΛΙΤΙΚΗΣ ΚΑΙ ΠΡΟΣΧΟΛΙΚΗΣ ΑΓΩΓΗΣ ΕΛΕΥΣΙΝΑΣ	ΔΗΜΟΣ ΕΛΕΥΣΙΝΑΣ	Ν.Π.Δ.Δ.	S1313

532	ΠΟΛΙΤΙΣΤΙΚΟΣ ΟΡΓΑΝΙΣΜΟΣ ΔΗΜΟΥ ΕΛΕΥΣΙΝΑΣ	ΔΗΜΟΣ ΕΛΕΥΣΙΝΑΣ	Ν.Π.Δ.Δ.	S1313
533	ΟΡΓΑΝΙΣΜΟΣ ΝΕΟΛΑΙΑΣ ΚΑΙ ΑΘΛΗΣΗΣ ΔΗΜΟΥ ΕΛΛΗΝΙΚΟΥ - ΑΡΓΥΡΟΥΠΟΛΗΣ (Ο.Ν.Α.Δ.Ε.Α.) - ΓΡΗΓΟΡΗΣ ΛΑΜΠΡΑΚΗΣ	ΔΗΜΟΣ ΕΛΛΗΝΙΚΟΥ-ΑΡΓΥΡΟΥΠΟΛΗΣ	Ν.Π.Δ.Δ.	S1313
534	ΔΗΜΟΤΙΚΗ ΦΙΛΑΡΜΟΝΙΚΗ ΠΕΝΤΑΠΟΛΗΣ ΔΗΜΟΥ ΕΜΜΑΝΟΥΗΛ ΠΑΠΠΑ	ΔΗΜΟΣ ΕΜΜΑΝΟΥΗΛ ΠΑΠΠΑ	Ν.Π.Δ.Δ.	S1313
535	ΚΕΝΤΡΟ ΑΛΛΗΛΕΓΓΥΗΣ ΚΑΙ ΚΟΙΝΩΝΙΚΗΣ ΠΟΛΙΤΙΚΗΣ ΔΗΜΟΥ ΕΜΜΑΝΟΥΗΛ ΠΑΠΠΑ	ΔΗΜΟΣ ΕΜΜΑΝΟΥΗΛ ΠΑΠΠΑ	Ν.Π.Δ.Δ.	S1313
536	ΚΟΙΝΩΦΕΛΗΣ ΕΠΙΧΕΙΡΗΣΗ ΔΗΜΟΥ ΕΜΜΑΝΟΥΗΛ ΠΑΠΠΑ	ΔΗΜΟΣ ΕΜΜΑΝΟΥΗΛ ΠΑΠΠΑ	Ν.Π.Ι.Δ.	S1313
537	ΝΠΔΔ ΚΟΙΝΩΝΙΚΗΣ ΠΟΛΙΤΙΚΗΣ ΠΟΛΙΤΙΣΤΙΚΗΣ ΑΝΑΠΤΥΞΗΣ ΚΑΙ ΠΑΙΔΕΙΑΣ ΔΗΜΟΥ ΕΟΡΔΑΙΑΣ (ΚΟΙ.Π.ΠΑ.Π.)	ΔΗΜΟΣ ΕΟΡΔΑΙΑΣ	Ν.Π.Δ.Δ.	S1313
538	ΣΥΝΔΕΣΜΟΣ ΥΔΡΕΥΣΗΣ ΟΛΥΜΠΙΑΔΑΣ - ΓΑΛΑΤΕΙΑΣ - ΑΝΑΡΓΥΡΩΝ	ΔΗΜΟΣ ΕΟΡΔΑΙΑΣ	Ν.Π.Δ.Δ.	S1313
539	ΚΟΙΝΩΦΕΛΗΣ ΕΠΙΧΕΙΡΗΣΗ ΔΗΜΟΥ ΕΟΡΔΑΙΑΣ	ΔΗΜΟΣ ΕΟΡΔΑΙΑΣ	Ν.Π.Ι.Δ.	S1313
540	ΔΗΜΟΤΙΚΟ ΛΙΜΕΝΙΚΟ ΤΑΜΕΙΟ ΕΠΙΔΑΥΡΟΥ	ΔΗΜΟΣ ΕΠΙΔΑΥΡΟΥ	Ν.Π.Δ.Δ.	S1313
541	ΠΡΟΝΟΙΑΚΕΣ ΔΟΜΕΣ ΔΗΜΟΥ ΕΠΙΔΑΥΡΟΥ	ΔΗΜΟΣ ΕΠΙΔΑΥΡΟΥ	Ν.Π.Δ.Δ.	S1313
542	ΔΗΜΟΤΙΚΗ ΚΟΙΝΩΦΕΛΗΣ ΕΠΙΧΕΙΡΗΣΗ ΕΠΙΔΑΥΡΟΥ (ΔΗ.Κ.ΕΠ.ΕΠ.)	ΔΗΜΟΣ ΕΠΙΔΑΥΡΟΥ	Ν.Π.Ι.Δ.	S1313
543	ΝΠΔΔ ΚΟΙΝΩΝΙΚΗΣ ΠΡΟΣΤΑΣΙΑΣ, ΑΛΛΗΛΕΓΓΥΗΣ, ΠΑΙΔΕΙΑΣ ΚΑΙ ΔΙΑ ΒΙΟΥ ΜΑΘΗΣΗΣ ΔΗΜΟΥ ΕΡΕΤΡΙΑΣ "Ο ΔΑΦΝΗΦΟΡΟΣ ΑΠΟΛΛΩΝ"	ΔΗΜΟΣ ΕΡΕΤΡΙΑΣ	Ν.Π.Δ.Δ.	S1313
544	ΝΠΔΔ ΠΟΛΙΤΙΣΜΟΥ, ΑΘΛΗΤΙΣΜΟΥ, ΠΕΡΙΒΑΛΛΟΝΤΟΣ ΔΗΜΟΥ ΕΡΕΤΡΙΑΣ "Η ΑΜΑΡΥΝΘΙΑ ΑΡΤΕΜΙΣ"	ΔΗΜΟΣ ΕΡΕΤΡΙΑΣ	Ν.Π.Δ.Δ.	S1313
545	ΔΗΜΟΤΙΚΟ ΑΘΛΗΤΙΚΟ ΚΕΝΤΡΟ ΕΡΜΙΟΝΗΣ "ΓΕΩΡΓΙΟΣ ΚΑΙ ΕΥΑΓΓΕΛΙΑ ΜΠΟΥΡΝΑΚΗ" ΔΗΜΟΥ ΕΡΜΙΟΝΙΔΑΣ	ΔΗΜΟΣ ΕΡΜΙΟΝΙΔΑΣ	Ν.Π.Δ.Δ.	S1313
546	ΔΗΜΟΤΙΚΟ ΛΙΜΕΝΙΚΟ ΤΑΜΕΙΟ ΔΗΜΟΥ ΕΡΜΙΟΝΙΔΑΣ	ΔΗΜΟΣ ΕΡΜΙΟΝΙΔΑΣ	Ν.Π.Δ.Δ.	S1313
547	ΝΟΜΙΚΟ ΠΡΟΣΩΠΟ ΚΟΙΝΩΝΙΚΗΣ ΠΡΟΝΟΙΑΣ ΚΑΙ ΑΛΛΗΛΕΓΓΥΗΣ, ΠΟΛΙΤΙΣΜΟΥ ΚΑΙ ΠΑΙΔΕΙΑΣ ΔΗΜΟΥ ΕΡΜΙΟΝΙΔΑΣ	ΔΗΜΟΣ ΕΡΜΙΟΝΙΔΑΣ	Ν.Π.Δ.Δ.	S1313
548	Ν.Π.Δ.Δ. ΚΟΙΝΩΝΙΚΗΣ ΠΡΟΣΤΑΣΙΑΣ, ΑΛΛΗΛΕΓΓΥΗΣ ΚΑΙ ΑΘΛΗΤΙΣΜΟΥ ΔΗΜΟΥ ΕΥΡΩΤΑ "ΝΙΚΗΦΟΡΟΣ ΒΡΕΤΤΑΚΟΣ"	ΔΗΜΟΣ ΕΥΡΩΤΑ	Ν.Π.Δ.Δ.	S1313
549	ΚΟΙΝΩΦΕΛΗΣ ΕΠΙΧΕΙΡΗΣΗ ΔΗΜΟΥ ΖΑΓΟΡΑΣ - ΜΟΥΡΕΣΙΟΥ	ΔΗΜΟΣ ΖΑΓΟΡΑΣ-ΜΟΥΡΕΣΙΟΥ	Ν.Π.Ι.Δ.	S1313
550	ΠΝΕΥΜΑΤΙΚΟ ΚΕΝΤΡΟ ΔΗΜΟΥ ΖΑΓΟΡΙΟΥ	ΔΗΜΟΣ ΖΑΓΟΡΙΟΥ	Ν.Π.Δ.Δ.	S1313
551	ΚΟΙΝΩΦΕΛΗΣ ΕΠΙΧΕΙΡΗΣΗ ΔΗΜΟΥ ΖΑΓΟΡΙΟΥ	ΔΗΜΟΣ ΖΑΓΟΡΙΟΥ	Ν.Π.Ι.Δ.	S1313
552	ΔΗΜΟΤΙΚΟΙ ΠΑΙΔΙΚΟΙ ΚΑΙ ΒΡΕΦΟΝΗΠΙΑΚΟΙ ΣΤΑΘΜΟΙ ΔΗΜΟΥ ΖΑΚΥΝΘΩΝ	ΔΗΜΟΣ ΖΑΚΥΝΘΟΥ	Ν.Π.Δ.Δ.	S1313
553	ΣΥΝΔΕΣΜΟΣ ΔΙΑΧΕΙΡΙΣΗΣ ΣΤΕΡΕΩΝ ΑΠΟΒΛΗΤΩΝ ΔΗΜΩΝ ΝΟΜΟΥ ΖΑΚΥΝΘΟΥ	ΔΗΜΟΣ ΖΑΚΥΝΘΟΥ	Ν.Π.Δ.Δ.	S1313
554	ΚΟΙΝΩΦΕΛΗΣ ΕΠΙΧΕΙΡΗΣΗ ΔΗΜΟΥ ΖΑΚΥΝΘΟΥ (Κ.Ε.ΔΗ.Ζ.)	ΔΗΜΟΣ ΖΑΚΥΝΘΟΥ	Ν.Π.Ι.Δ.	S1313
555	ΠΟΛΙΤΙΣΤΙΚΟΣ - ΑΘΛΗΤΙΚΟΣ ΟΡΓΑΝΙΣΜΟΣ ΔΗΜΟΥ ΖΑΧΑΡΩΣ "ΚΑΙΑΦΑΣ"	ΔΗΜΟΣ ΖΑΧΑΡΩΣ	Ν.Π.Δ.Δ.	S1313
556	ΟΡΓΑΝΙΣΜΟΣ ΔΗΜΟΣΙΟΥ ΔΙΚΑΙΟΥ ΔΗΜΟΥ ΖΗΡΟΥ	ΔΗΜΟΣ ΖΗΡΟΥ	Ν.Π.Δ.Δ.	S1313
557	ΝΟΜΙΚΟ ΠΡΟΣΩΠΟ ΔΗΜΟΣΙΟΥ ΔΙΚΑΙΟΥ ΔΗΜΟΥ ΖΙΤΣΑΣ	ΔΗΜΟΣ ΖΙΤΣΑΣ	Ν.Π.Δ.Δ.	S1313
558	ΚΟΙΝΩΦΕΛΗΣ ΕΠΙΧΕΙΡΗΣΗ ΔΗΜΟΥ ΖΙΤΣΑΣ	ΔΗΜΟΣ ΖΙΤΣΑΣ	Ν.Π.Ι.Δ.	S1313
559	ΜΟΥΣΕΙΟ ΓΟΥΝΑΡΟΠΟΥΛΟΥ ΔΗΜΟΥ ΖΩΓΡΑΦΟΥ	ΔΗΜΟΣ ΖΩΓΡΑΦΟΥ	Ν.Π.Δ.Δ.	S1313
560	ΝΠΔΔ ΠΟΛΙΤΙΣΜΟΥ ΚΑΙ ΑΘΛΗΤΙΣΜΟΥ ΔΗΜΟΥ ΖΩΓΡΑΦΟΥ	ΔΗΜΟΣ ΖΩΓΡΑΦΟΥ	Ν.Π.Δ.Δ.	S1313
561	ΠΡΟΣΧΟΛΙΚΗ ΑΓΩΓΗ, ΚΟΙΝΩΝΙΚΗ ΠΡΟΣΤΑΣΙΑ ΚΑΙ ΠΟΛΙΤΙΣΜΟΣ ΔΗΜΟΥ ΗΓΟΥΜΕΝΙΤΣΑΣ	ΔΗΜΟΣ ΗΓΟΥΜΕΝΙΤΣΑΣ	Ν.Π.Δ.Δ.	S1313
562	ΣΥΝΔΕΣΜΟΣ ΔΙΑΧΕΙΡΙΣΗΣ ΣΤΕΡΕΩΝ ΑΠΟΒΛΗΤΩΝ 4ΗΣ Δ.Ε. ΠΕΡΙΦΕΡΕΙΑΣ ΗΠΕΙΡΟΥ	ΔΗΜΟΣ ΗΓΟΥΜΕΝΙΤΣΑΣ	Ν.Π.Δ.Δ.	S1313
563	ΝΟΜΙΚΟ ΠΡΟΣΩΠΟ ΔΗΜΟΣΙΟΥ ΔΙΚΑΙΟΥ (Ν.Π.Δ.Δ.) ΔΗΜΟΥ ΗΛΙΔΑΣ "Ο ΗΛΕΙΟΣ"	ΔΗΜΟΣ ΗΛΙΔΑΣ	Ν.Π.Δ.Δ.	S1313
564	ΚΕΝΤΡΟ ΑΓΩΓΗΣ, ΦΡΟΝΤΙΔΑΣ ΚΑΙ ΑΛΛΗΛΕΓΓΥΗΣ ΔΗΜΟΥ ΗΛΙΟΥΠΟΛΗΣ (Κ.Α.Φ.Α.Δ.ΗΛ.) "ΠΑΥΛΟΣ ΠΕΝΤΑΡΗΣ"	ΔΗΜΟΣ ΗΛΙΟΥΠΟΛΕΩΣ	Ν.Π.Δ.Δ.	S1313
565	ΜΟΥΣΕΙΟ ΕΘΝΙΚΗΣ ΑΝΤΙΣΤΑΣΗΣ ΔΗΜΟΥ ΗΛΙΟΥΠΟΛΗΣ	ΔΗΜΟΣ ΗΛΙΟΥΠΟΛΕΩΣ	Ν.Π.Δ.Δ.	S1313
566	ΠΟΛΙΤΙΣΤΙΚΟΣ ΑΘΛΗΤΙΚΟΣ ΟΡΓΑΝΙΣΜΟΣ ΔΗΜΟΥ ΗΛΙΟΥΠΟΛΗΣ (Π.Α.Ο.Δ.ΗΛ.) "ΓΡΗΓΟΡΗΣ ΓΡΗΓΟΡΙΟΥ"	ΔΗΜΟΣ ΗΛΙΟΥΠΟΛΕΩΣ	Ν.Π.Δ.Δ.	S1313
567	ΦΟΡΕΑΣ ΠΡΟΝΟΙΑΣ ΔΗΜΟΥ ΗΡΑΚΛΕΙΑΣ (ΦΟ.Π.Η.)	ΔΗΜΟΣ ΗΡΑΚΛΕΙΑΣ	Ν.Π.Δ.Δ.	S1313
568	ΚΟΙΝΩΦΕΛΗΣ ΕΠΙΧΕΙΡΗΣΗ ΔΗΜΟΥ ΗΡΑΚΛΕΙΑΣ (Κ.Ε.Δ.Η.)	ΔΗΜΟΣ ΗΡΑΚΛΕΙΑΣ	Ν.Π.Ι.Δ.	S1313
569	ΔΗΜΟΤΙΚΟΣ ΟΡΓΑΝΙΣΜΟΣ ΠΡΟΣΧΟΛΙΚΗΣ ΑΓΩΓΗΣ - ΦΡΟΝΤΙΔΑΣ ΚΑΙ ΜΑΖΙΚΗΣ ΑΘΛΗΣΗΣ ΗΡΑΚΛΕΙΟΥ	ΔΗΜΟΣ ΗΡΑΚΛΕΙΟΥ (ΗΡΑΚΛΕΙΟΥ)	Ν.Π.Δ.Δ.	S1313
570	ΕΝΙΑΙΟΣ ΣΥΝΔΕΣΜΟΣ ΔΙΑΧΕΙΡΙΣΗΣ ΑΠΟΡΡΙΜΜΑΤΩΝ ΚΡΗΤΗΣ	ΔΗΜΟΣ ΗΡΑΚΛΕΙΟΥ (ΗΡΑΚΛΕΙΟΥ)	Ν.Π.Δ.Δ.	S1313
571	ΟΡΓΑΝΙΣΜΟΣ ΠΡΟΣΧΟΛΙΚΗΣ ΑΓΩΓΗΣ ΚΑΙ ΚΟΙΝΩΝΙΚΗΣ ΜΕΡΙΜΝΑΣ ΗΡΑΚΛΕΙΟΥ ΑΤΤΙΚΗΣ	ΔΗΜΟΣ ΗΡΑΚΛΕΙΟΥ ΑΤΤΙΚΗΣ	Ν.Π.Δ.Δ.	S1313
572	ΔΗΜΟΤΙΚΗ ΕΠΙΧΕΙΡΗΣΗ ΡΑΔΙΟΦΩΝΙΑΣ ΗΡΑΚΛΕΙΟΥ ΑΤΤΙΚΗΣ "ΕΠΙΚΟΙΝΩΝΙΑ 94FM"	ΔΗΜΟΣ ΗΡΑΚΛΕΙΟΥ ΑΤΤΙΚΗΣ	Ν.Π.Ι.Δ.	S1313
573	ΚΑΤΑΣΚΕΥΑΣΤΙΚΗ ΕΜΠΟΡΙΚΗ ΑΝΩΝΥΜΗ ΕΤΑΙΡΕΙΑ ΔΗΜΟΥ ΗΡΑΚΛΕΙΟΥ ΑΤΤΙΚΗΣ - ΑΝΩΝΥΜΗ ΕΤΑΙΡΕΙΑ ΟΤΑ	ΔΗΜΟΣ ΗΡΑΚΛΕΙΟΥ ΑΤΤΙΚΗΣ	Ν.Π.Ι.Δ.	S1313
574	ΔΗΜΟΤΙΚΗ ΕΠΙΧΕΙΡΗΣΗ ΠΟΛΙΤΙΣΜΟΥ, ΤΟΥΡΙΣΜΟΥ ΚΑΙ ΑΝΑΠΤΥΞΗΣ ΗΡΑΚΛΕΙΟΥ - ΑΝΩΝΥΜΗ ΕΤΑΙΡΕΙΑ ΟΤΑ (Δ.Ε.Π.Τ.Α.Η. Α.Ε.)	ΔΗΜΟΣ ΗΡΑΚΛΕΙΟΥ (ΗΡΑΚΛΕΙΟΥ)	Ν.Π.Ι.Δ.	S1313
575	ΔΗΜΟΤΙΚΟ ΛΙΜΕΝΙΚΟ ΤΑΜΕΙΟ ΘΑΣΟΥ	ΔΗΜΟΣ ΘΑΣΟΥ	Ν.Π.Δ.Δ.	S1313
576	ΝΠΔΔ ΔΗΜΟΥ ΘΑΣΟΥ "ΔΗΜΑΡΩΓΟΣ"	ΔΗΜΟΣ ΘΑΣΟΥ	Ν.Π.Δ.Δ.	S1313
577	ΔΗΜΟΤΙΚΗ ΚΟΙΝΩΦΕΛΗΣ ΕΠΙΧΕΙΡΗΣΗ ΘΕΡΜΑΙΚΟΥ (ΔΗ.Κ.Ε.Θ.)	ΔΗΜΟΣ ΘΕΡΜΑΙΚΟΥ	Ν.Π.Ι.Δ.	S1313
578	ΔΗΜΟΤΙΚΕΣ ΠΟΛΙΤΙΣΤΙΚΕΣ, ΠΕΡΙΒΑΛΛΟΝΤΙΚΕΣ, ΑΘΛΗΤΙΚΕΣ, ΚΟΙΝΩΝΙΚΕΣ, ΥΠΗΡΕΣΙΕΣ ΤΟΥ ΔΗΜΟΥ ΘΕΡΜΑΙΚΟΥ (ΔΗ.Π.Π.Α.Κ.Υ.Θ.)	ΔΗΜΟΣ ΘΕΡΜΑΙΚΟΥ	Ν.Π.Δ.Δ.	S1313
579	ΔΗΜΟΤΙΚΗ ΒΙΒΛΙΟΘΗΚΗ ΓΕΩΡΓΙΟΥ ΚΑΙ ΑΙΚΑΤΕΡΙΝΗΣ ΚΑΒΟΥΝΗ ΔΗΜΟΥ ΘΕΡΜΑΙΚΟΥ	ΔΗΜΟΣ ΘΕΡΜΑΙΚΟΥ	Ν.Π.Δ.Δ.	S1313
580	ΚΕΝΤΡΑ ΚΟΙΝΩΝΙΚΗΣ ΠΡΟΝΟΙΑΣ - ΦΡΟΝΤΙΔΑΣ ΚΑΙ ΠΡΟΣΧΟΛΙΚΗΣ ΑΓΩΓΗΣ ΔΗΜΟΥ ΘΕΡΜΗΣ	ΔΗΜΟΣ ΘΕΡΜΗΣ	Ν.Π.Δ.Δ.	S1313
581	ΔΗΜΟΤΙΚΗ ΚΟΙΝΩΦΕΛΗΣ ΕΠΙΧΕΙΡΗΣΗ ΠΟΛΙΤΙΣΜΟΥ, ΠΕΡΙΒΑΛΛΟΝΤΟΣ ΚΑΙ ΑΘΛΗΤΙΣΜΟΥ ΘΕΡΜΗΣ (Δ.Ε.Π.Π.Α.Θ)	ΔΗΜΟΣ ΘΕΡΜΗΣ	Ν.Π.Ι.Δ.	S1313
582	ΜΟΝΟΜΕΤΟΧΙΚΗ ΔΗΜΟΤΙΚΗ ΑΝΩΝΥΜΗ ΕΤΑΙΡΕΙΑ ΔΑΣΙΚΗΣ ΕΚΜΕΤΑΛΛΕΥΣΗΣ ΚΑΙ ΑΞΙΟΠΟΙΗΣΗΣ ΑΚΙΝΗΤΗΣ ΠΕΡΙΟΥΣΙΑΣ ΔΗΜΟΥ ΘΕΡΜΗΣ	ΔΗΜΟΣ ΘΕΡΜΗΣ	Ν.Π.Ι.Δ.	S1313

583	ΚΕΝΤΡΟ ΠΟΛΙΤΙΣΜΟΥ, ΑΘΛΗΤΙΣΜΟΥ ΚΑΙ ΠΕΡΙΒΑΛΛΟΝΤΟΣ ΔΗΜΟΥ ΘΕΡΜΟΥ "Κ.Π.Α.Π.Δ.Η.Θ."	ΔΗΜΟΣ ΘΕΡΜΟΥ	Ν.Π.Δ.Δ.	S1313
584	ΟΡΓΑΝΙΣΜΟΣ ΚΟΙΝΩΝΙΚΗΣ ΠΡΟΣΤΑΣΙΑΣ ΚΑΙ ΑΛΛΗΛΕΓΓΥΗΣ ΚΑΙ ΠΑΙΔΕΙΑΣ ΔΗΜΟΥ ΘΕΡΜΟΥ "Ο.Κ.Π.Α.Π.Δ.Η.Θ."	ΔΗΜΟΣ ΘΕΡΜΟΥ	Ν.Π.Δ.Δ.	S1313
585	ΔΗΜΟΤΙΚΟ ΒΡΕΦΟΚΟΜΕΙΟ ΘΕΣΣΑΛΟΝΙΚΗΣ "ΑΓΙΟΣ ΣΤΥΛΙΑΝΟΣ"	ΔΗΜΟΣ ΘΕΣΣΑΛΟΝΙΚΗΣ	Ν.Π.Δ.Δ.	S1313
586	ΔΗΜΟΤΙΚΟ ΚΕΝΤΡΟ ΜΟΥΣΙΚΗΣ ΚΑΙ ΧΟΡΟΥ ΘΕΣΣΑΛΟΝΙΚΗΣ	ΔΗΜΟΣ ΘΕΣΣΑΛΟΝΙΚΗΣ	Ν.Π.Δ.Δ.	S1313
587	ΔΗΜΟΤΙΚΟ ΚΕΝΤΡΟ ΜΟΥΣΙΚΗΣ ΚΑΙ ΧΟΡΟΥ ΘΕΣΣΑΛΟΝΙΚΗΣ	ΔΗΜΟΣ ΘΕΣΣΑΛΟΝΙΚΗΣ	Ν.Π.Δ.Δ.	S1313
588	ΚΕΝΤΡΟ ΦΡΟΝΤΙΔΑΣ ΟΙΚΟΓΕΝΕΙΑΣ (ΚΕ.Φ.Ο.) ΔΗΜΟΥ ΘΕΣΣΑΛΟΝΙΚΗΣ	ΔΗΜΟΣ ΘΕΣΣΑΛΟΝΙΚΗΣ	Ν.Π.Δ.Δ.	S1313
589	ΟΡΓΑΝΙΣΜΟΣ ΒΡΕΦΟΝΗΠΙΑΚΗΣ, ΠΑΙΔΙΚΗΣ ΚΑΙ ΟΙΚΟΓΕΝΕΙΑΚΗΣ ΜΕΡΙΜΝΑΣ (Ο.ΒΡΕ.Π.Ο.Μ.) ΔΗΜΟΥ ΘΕΣΣΑΛΟΝΙΚΗΣ	ΔΗΜΟΣ ΘΕΣΣΑΛΟΝΙΚΗΣ	Ν.Π.Δ.Δ.	S1313
590	ΣΥΝΔΕΣΜΟΣ ΟΤΑ ΝΟΜΟΥ ΘΕΣΣΑΛΟΝΙΚΗΣ	ΔΗΜΟΣ ΘΕΣΣΑΛΟΝΙΚΗΣ	Ν.Π.Δ.Δ.	S1313
591	ΔΗΜΟΤΙΚΗ ΕΤΑΙΡΕΙΑ ΠΛΗΡΟΦΟΡΗΣΗΣ ΘΕΑΜΑΤΟΣ ΚΑΙ ΕΠΙΚΟΙΝΩΝΙΑΣ (ΔΕΠΘΕ) ΔΗΜΟΥ ΘΕΣΣΑΛΟΝΙΚΗΣ	ΔΗΜΟΣ ΘΕΣΣΑΛΟΝΙΚΗΣ	Ν.Π.Ι.Δ.	S1313
592	ΚΟΙΝΩΦΕΛΗΣ ΕΠΙΧΕΙΡΗΣΗ ΔΗΜΟΥ ΘΕΣΣΑΛΟΝΙΚΗΣ (Κ.Ε.Δ.Η.Θ.)	ΔΗΜΟΣ ΘΕΣΣΑΛΟΝΙΚΗΣ	Ν.Π.Ι.Δ.	S1313
593	ΔΗΜΟΤΙΚΗ ΚΟΙΝΩΦΕΛΗΣ ΕΠΙΧΕΙΡΗΣΗ ΤΕΧΝΩΝ ΚΑΙ ΑΘΛΗΣΗΣ ΔΗΜΟΥ ΘΕΣΣΑΛΟΝΙΚΗΣ (Κ.Ε.Τ.Α.)	ΔΗΜΟΣ ΘΕΣΣΑΛΟΝΙΚΗΣ	Ν.Π.Ι.Δ.	S1313
594	ΔΗΜΟΤΙΚΟΣ ΟΡΓΑΝΙΣΜΟΣ ΘΗΒΑΣ (Δ.Ο.Θ.)	ΔΗΜΟΣ ΘΗΒΑΙΩΝ	Ν.Π.Δ.Δ.	S1313
595	ΔΗΜΟΤΙΚΗ ΚΟΙΝΩΦΕΛΗΣ ΕΠΙΧΕΙΡΗΣΗ ΘΗΒΑΣ (ΔΗ.Κ.Ε.Θ.)	ΔΗΜΟΣ ΘΗΒΑΙΩΝ	Ν.Π.Ι.Δ.	S1313
596	ΚΛΗΡΟΔΟΤΗΜΑ ΑΔΕΛΦΩΝ ΕΥΑΓΓΕΛΟΥ, ΧΑΡΑΛΑΜΠΟΥ & ΑΝΑΣΤΑΣΙΟΥ ΣΤΑΜ. ΣΤΑΜΑΤΗ	ΔΗΜΟΣ ΘΗΒΑΙΩΝ	Ν.Π.Ι.Δ.	S1313
597	ΔΗΜΟΤΙΚΟ ΛΙΜΕΝΙΚΟ ΤΑΜΕΙΟ ΘΗΡΑΣ	ΔΗΜΟΣ ΘΗΡΑΣ	Ν.Π.Δ.Δ.	S1313
598	ΔΗΜΟΤΙΚΟΣ ΑΘΛΗΤΙΚΟΣ ΠΟΛΙΤΙΣΤΙΚΟΣ ΠΕΡΙΒΑΛΛΟΝΤΙΚΟΣ ΟΡΓΑΝΙΣΜΟΣ ΣΑΝΤΟΡΙΝΗΣ (Δ.Α.Π.Π.Ο.Σ.)	ΔΗΜΟΣ ΘΗΡΑΣ	Ν.Π.Δ.Δ.	S1313
599	ΕΝΙΑΙΟΣ ΦΟΡΕΑΣ ΔΙΑΧΕΙΡΙΣΗΣ ΣΤΕΡΕΩΝ ΑΠΟΒΛΗΤΩΝ ΝΗΣΩΝ ΘΗΡΑΣ - ΘΗΡΑΣΙΑΣ	ΔΗΜΟΣ ΘΗΡΑΣ	Ν.Π.Δ.Δ.	S1313
600	ΟΡΓΑΝΙΣΜΟΣ ΚΟΙΝΩΝΙΚΗΣ ΜΕΡΙΜΝΑΣ ΚΑΙ ΠΑΙΔΕΙΑΣ ΔΗΜΟΥ ΘΗΡΑΣ	ΔΗΜΟΣ ΘΗΡΑΣ	Ν.Π.Δ.Δ.	S1313
601	ΔΗΜΟΤΙΚΗ ΚΟΙΝΩΦΕΛΗΣ ΕΠΙΧΕΙΡΗΣΗ ΚΟΙΝΩΝΙΚΗΣ ΑΛΛΗΛΕΓΓΥΗΣ ΚΑΙ ΠΟΛΙΤΙΣΜΟΥ ΔΗΜΟΥ ΙΕΡΑΣ ΠΟΛΗΣ ΜΕΣΟΛΟΓΓΙΟΥ	ΔΗΜΟΣ ΙΕΡΑΣ ΠΟΛΗΣ ΜΕΣΟΛΟΓΓΙΟΥ	Ν.Π.Ι.Δ.	S1313
602	ΚΕΝΤΡΟ ΠΡΟΣΧΟΛΙΚΗΣ ΑΓΩΓΗΣ ΚΑΙ ΚΟΙΝΩΝΙΚΗΣ ΑΛΛΗΛΕΓΓΥΗΣ ΔΗΜΟΥ ΙΑΣΜΟΥ (ΚΕ.Π.Α.Κ.Α.Δ.Ι.)	ΔΗΜΟΣ ΙΑΣΜΟΥ	Ν.Π.Δ.Δ.	S1313
603	ΜΟΥΣΙΚΟΦΙΛΟΛΟΓΙΚΟΣ ΣΥΛΛΟΓΟΣ ΙΑΣΜΟΥ	ΔΗΜΟΣ ΙΑΣΜΟΥ	Ν.Π.Δ.Δ.	S1313
604	ΔΗΜΟΤΙΚΟ ΛΙΜΕΝΙΚΟ ΤΑΜΕΙΟ ΙΕΡΑΠΕΤΡΑΣ	ΔΗΜΟΣ ΙΕΡΑΠΕΤΡΑΣ	Ν.Π.Δ.Δ.	S1313
605	ΚΟΙΝΩΝΙΑ, ΠΟΛΙΤΙΣΜΟΣ, ΑΛΛΗΛΕΓΓΥΗ ΙΕΡΑΠΕΤΡΑΣ (ΚΟΙΝΩ.ΠΟΛΙΤ.Α. ΙΕΡΑΠΕΤΡΑΣ)	ΔΗΜΟΣ ΙΕΡΑΠΕΤΡΑΣ	Ν.Π.Δ.Δ.	S1313
606	ΠΕΡΙΒΑΛΛΟΝ ΔΗΜΟΥ ΙΕΡΑΠΕΤΡΑΣ	ΔΗΜΟΣ ΙΕΡΑΠΕΤΡΑΣ	Ν.Π.Δ.Δ.	S1313
607	ΚΕΝΤΡΟ ΚΑΙ ΜΟΥΣΕΙΟ ΧΑΡΑΚΤΗΡΙΩΝ ΤΕΧΝΩΝ ΒΑΣΩΣ Γ. ΚΑΤΡΑΚΗ ΔΗΜΟΥ ΙΕΡΑΣ ΠΟΛΕΩΣ ΜΕΣΟΛΟΓΓΙΟΥ	ΔΗΜΟΣ ΙΕΡΑΣ ΠΟΛΗΣ ΜΕΣΟΛΟΓΓΙΟΥ	Ν.Π.Δ.Δ.	S1313
608	ΠΝΕΥΜΑΤΙΚΟ ΚΕΝΤΡΟ ΔΗΜΟΥ ΙΕΡΑΣ ΠΟΛΗΣ ΜΕΣΟΛΟΓΓΙΟΥ	ΔΗΜΟΣ ΙΕΡΑΣ ΠΟΛΗΣ ΜΕΣΟΛΟΓΓΙΟΥ	Ν.Π.Δ.Δ.	S1313
609	ΣΥΝΔΕΣΜΟΣ ΔΙΑΧΕΙΡΙΣΗΣ ΣΤΕΡΕΩΝ ΑΠΟΒΛΗΤΩΝ 4ΗΣ Γ.Ε. Ν. ΑΙΤΩΛΟΑΚΑΡΝΑΝΙΑΣ	ΔΗΜΟΣ ΙΕΡΑΣ ΠΟΛΗΣ ΜΕΣΟΛΟΓΓΙΟΥ	Ν.Π.Δ.Δ.	S1313
610	ΑΝΑΠΤΥΞΙΑΚΟΣ ΣΥΝΔΕΣΜΟΣ 21ΗΣ ΓΕΩΓΡΑΦΙΚΗΣ ΕΝΟΤΗΤΑΣ Ν. ΚΥΚΛΑΔΩΝ	ΔΗΜΟΣ ΙΗΤΩΝ	Ν.Π.Δ.Δ.	S1313
611	ΔΗΜΟΤΙΚΟ ΛΙΜΕΝΙΚΟ ΤΑΜΕΙΟ ΙΟΥ	ΔΗΜΟΣ ΙΗΤΩΝ	Ν.Π.Δ.Δ.	S1313
612	ΝΠΔΔ ΔΗΜΟΥ ΙΘΑΚΗΣ "ΕΛΠΗΝΩΡ"	ΔΗΜΟΣ ΙΘΑΚΗΣ	Ν.Π.Δ.Δ.	S1313
613	ΠΟΛΙΤΙΣΤΙΚΟΣ ΟΡΓΑΝΙΣΜΟΣ ΔΗΜΟΥ ΙΘΑΚΗΣ "Ο ΦΗΜΙΟΣ"	ΔΗΜΟΣ ΙΘΑΚΗΣ	Ν.Π.Δ.Δ.	S1313
614	ΝΠΔΔ ΔΗΜΟΥ ΙΚΑΡΙΑΣ "ΓΙΑΝΝΗΣ ΤΖΑΡΝΑΣ"	ΔΗΜΟΣ ΙΚΑΡΙΑΣ	Ν.Π.Δ.Δ.	S1313
615	ΔΗΜΟΤΙΚΟ ΚΕΝΤΡΟ ΠΟΛΙΤΙΣΜΟΥ ΚΑΙ ΑΘΛΗΣΗΣ (ΔΗ.ΚΕ.ΠΑ) ΔΗΜΟΥ ΙΛΙΟΥ	ΔΗΜΟΣ ΙΛΙΟΥ	Ν.Π.Δ.Δ.	S1313
616	ΔΗΜΟΤΙΚΟ ΚΕΝΤΡΟ ΠΡΟΣΧΟΛΙΚΗΣ ΑΓΩΓΗΣ ΚΑΙ ΚΟΙΝΩΝΙΚΗΣ ΑΛΛΗΛΕΓΓΥΗΣ - (ΔΗ.ΚΕ.Π.Α.Κ.Α) ΔΗΜΟΥ ΙΛΙΟΥ	ΔΗΜΟΣ ΙΛΙΟΥ	Ν.Π.Δ.Δ.	S1313
617	ΔΗΜΟΤΙΚΗ ΕΠΙΧΕΙΡΗΣΗ ΚΑΤΑΣΚΕΥΗΣ ΤΕΧΝΙΚΩΝ ΕΡΓΩΝ (Δ.Ε.Κ.Τ.Ε.) ΙΛΙΟΥ	ΔΗΜΟΣ ΙΛΙΟΥ	Ν.Π.Ι.Δ.	S1313
618	ΚΟΙΝΩΝΙΚΗ ΜΕΡΙΜΝΑ ΚΑΙ ΑΛΛΗΛΕΓΓΥΗ - ΠΑΙΔΕΙΑ - ΑΘΛΗΤΙΣΜΟΣ ΔΗΜΟΥ ΙΣΤΙΑΙΑΣ - ΑΙΔΗΨΟΥ	ΔΗΜΟΣ ΙΣΤΙΑΙΑΣ-ΑΙΔΗΨΟΥ	Ν.Π.Δ.Δ.	S1313
619	ΖΩΓΡΑΦΕΙΟΣ ΟΙΚΟΣ ΕΥΓΗΡΙΑΣ ΔΗΜΟΥ ΙΩΑΝΝΙΝΩΝ	ΔΗΜΟΣ ΙΩΑΝΝΙΝΩΝ	Ν.Π.Δ.Δ.	S1313
620	ΟΡΓΑΝΙΣΜΟΣ ΚΟΙΝΩΝΙΚΗΣ ΠΡΟΣΤΑΣΙΑΣ - ΑΛΛΗΛΕΓΓΥΗΣ ΚΑΙ ΠΡΟΣΧΟΛΙΚΗΣ ΑΓΩΓΗΣ ΔΗΜΟΥ ΙΩΑΝΝΙΝΩΝ (Ο.Κ.Π.Α.Π.Α.)	ΔΗΜΟΣ ΙΩΑΝΝΙΝΩΝ	Ν.Π.Δ.Δ.	S1313
621	ΣΠΗΛΑΙΟ ΠΕΡΑΜΑΤΟΣ ΙΩΑΝΝΙΝΩΝ	ΔΗΜΟΣ ΙΩΑΝΝΙΝΩΝ	Ν.Π.Δ.Δ.	S1313
622	ΔΗΜΟΤΙΚΗ ΑΝΩΝΥΜΗ ΕΤΑΙΡΕΙΑ ΑΚΙΝΗΤΩΝ ΙΩΑΝΝΙΝΩΝ (ΔΗ.ΑΝ.ΕΤ.Α.Ι.)	ΔΗΜΟΣ ΙΩΑΝΝΙΝΩΝ	Ν.Π.Ι.Δ.	S1313
623	ΔΗΜΟΤΙΚΗ ΚΟΙΝΩΦΕΛΗΣ ΕΠΙΧΕΙΡΗΣΗ ΠΕΡΙΦΕΡΕΙΑΚΟΥ ΘΕΑΤΡΟΥ ΙΩΑΝΝΙΝΩΝ	ΔΗΜΟΣ ΙΩΑΝΝΙΝΩΝ	Ν.Π.Ι.Δ.	S1313
624	ΚΟΙΝΩΦΕΛΗΣ ΕΠΙΧΕΙΡΗΣΗ ΠΟΛΙΤΙΣΜΟΥ, ΠΕΡΙΒΑΛΛΟΝΤΟΣ, ΝΕΟΛΑΙΑΣ ΚΑΙ ΑΘΛΗΣΗΣ ΤΟΥ ΔΗΜΟΥ ΙΩΑΝΝΙΝΩΝ	ΔΗΜΟΣ ΙΩΑΝΝΙΝΩΝ	Ν.Π.Ι.Δ.	S1313
625	ΔΗΜΟΤΙΚΗ ΚΟΙΝΩΝΙΚΗ ΑΛΛΗΛΕΓΓΥΗ - ΠΡΟΣΧΟΛΙΚΗ ΑΓΩΓΗ ΔΗΜΟΥ ΚΑΒΑΛΑΣ	ΔΗΜΟΣ ΚΑΒΑΛΑΣ	Ν.Π.Δ.Δ.	S1313
626	ΔΗΜΟΤΙΚΟ ΩΔΕΙΟ ΚΑΒΑΛΑΣ	ΔΗΜΟΣ ΚΑΒΑΛΑΣ	Ν.Π.Δ.Δ.	S1313
627	ΚΕΝΤΡΟ ΚΟΙΝΩΝΙΚΗΣ ΠΟΛΙΤΙΚΗΣ ΚΑΙ ΠΡΟΑΓΩΓΗΣ ΥΓΕΙΑΣ ΔΗΜΟΥ ΚΑΙΣΑΡΙΑΝΗΣ «ΛΕΩΝΙΔΑΣ ΜΑΝΩΛΙΔΗΣ»	ΔΗΜΟΣ ΚΑΙΣΑΡΙΑΝΗΣ	Ν.Π.Δ.Δ.	S1313
628	ΚΕΝΤΡΟ ΜΙΚΡΑΣΙΑΤΙΚΟΥ ΠΟΛΙΤΙΣΜΟΥ ΔΗΜΟΥ ΚΑΙΣΑΡΙΑΝΗΣ "ΜΙΚΡΑ ΑΣΙΑ"	ΔΗΜΟΣ ΚΑΙΣΑΡΙΑΝΗΣ	Ν.Π.Δ.Δ.	S1313
629	ΔΗΜΟΤΙΚΟ ΜΟΥΣΕΙΟ ΚΑΛΑΒΡΥΤΙΝΟΥ ΟΛΟΚΑΥΤΩΜΑΤΟΣ (Δ.Μ.Κ.Ο.) ΔΗΜΟΥ ΚΑΛΑΒΡΥΤΩΝ	ΔΗΜΟΣ ΚΑΛΑΒΡΥΤΩΝ	Ν.Π.Δ.Δ.	S1313
630	ΚΕΝΤΡΟ ΠΑΙΔΙΟΥ, ΝΕΟΛΑΙΑΣ ΚΑΙ ΑΘΛΗΣΗΣ ΔΗΜΟΥ ΚΑΛΑΒΡΥΤΩΝ	ΔΗΜΟΣ ΚΑΛΑΒΡΥΤΩΝ	Ν.Π.Δ.Δ.	S1313
631	ΔΗΜΟΤΙΚΟΣ ΟΡΓΑΝΙΣΜΟΣ ΠΡΟΣΧΟΛΙΚΗΣ ΑΓΩΓΗΣ ΚΑΙ ΑΝΟΙΚΤΗΣ ΠΡΟΣΤΑΣΙΑΣ ΗΛΙΚΙΩΜΕΝΩΝ ΔΗΜΟΥ ΚΑΛΑΜΑΡΙΑΣ	ΔΗΜΟΣ ΚΑΛΑΜΑΡΙΑΣ	Ν.Π.Δ.Δ.	S1313
632	ΙΣΤΟΡΙΚΟ ΑΡΧΕΙΟ ΠΡΟΣΦΥΓΙΚΟΥ ΕΛΛΗΝΙΣΜΟΥ (ΙΑΠΕ) ΔΗΜΟΥ ΚΑΛΑΜΑΡΙΑΣ	ΔΗΜΟΣ ΚΑΛΑΜΑΡΙΑΣ	Ν.Π.Δ.Δ.	S1313
633	ΜΟΥΣΕΙΟ ΦΩΤΟΓΡΑΦΙΑΣ ΔΗΜΟΥ ΚΑΛΑΜΑΡΙΑΣ "ΧΡΗΣΤΟΣ ΚΑΛΕΜΚΕΡΗΣ"	ΔΗΜΟΣ ΚΑΛΑΜΑΡΙΑΣ	Ν.Π.Δ.Δ.	S1313
634	ΔΗΜΟΤΙΚΗ ΤΟΥΡΙΣΤΙΚΗ ΕΜΠΟΡΙΚΗ ΕΠΙΧΕΙΡΗΣΗ ΚΑΛΑΜΑΡΙΑΣ - ΑΝΩΝΥΜΗ ΕΤΑΙΡΕΙΑ ΟΤΑ	ΔΗΜΟΣ ΚΑΛΑΜΑΡΙΑΣ	Ν.Π.Ι.Δ.	S1313
635	ΚΟΙΝΩΦΕΛΗΣ ΕΠΙΧΕΙΡΗΣΗ ΔΗΜΟΥ ΚΑΛΑΜΑΡΙΑΣ (Κ.Ε.Δ.ΚΑ.)	ΔΗΜΟΣ ΚΑΛΑΜΑΡΙΑΣ	Ν.Π.Ι.Δ.	S1313



636	ΔΗΜΟΤΙΚΗ ΦΙΛΑΡΜΟΝΙΚΗ ΚΑΛΑΜΑΤΑΣ	ΔΗΜΟΣ ΚΑΛΑΜΑΤΑΣ	Ν.Π.Δ.Δ.	S1313
637	ΔΗΜΟΤΙΚΟ ΛΙΜΕΝΙΚΟ ΤΑΜΕΙΟ ΚΑΛΑΜΑΤΑΣ	ΔΗΜΟΣ ΚΑΛΑΜΑΤΑΣ	Ν.Π.Δ.Δ.	S1313
638	ΕΝΙΑΙΟΣ ΣΥΝΔΕΣΜΟΣ ΔΙΑΧΕΙΡΙΣΗΣ ΣΤΕΡΕΩΝ ΑΠΟΒΛΗΤΩΝ Ν. ΜΕΣΣΗΝΙΑΣ	ΔΗΜΟΣ ΚΑΛΑΜΑΤΑΣ	Ν.Π.Δ.Δ.	S1313
639	ΣΥΝΔΕΣΜΟΣ ΥΔΡΕΥΣΗΣ ΔΗΜΩΝ ΚΑΛΑΜΑΤΑΣ - ΜΕΣΣΗΝΗΣ ΚΑΙ ΚΟΙΝΟΤΗΤΩΝ ΠΕΡΙΟΧΗΣ ΚΑΛΑΜΑΤΑΣ	ΔΗΜΟΣ ΚΑΛΑΜΑΤΑΣ	Ν.Π.Δ.Δ.	S1313
640	ΦΟΡΕΑΣ ΚΟΙΝΩΝΙΚΗΣ ΠΡΟΣΤΑΣΙΑΣ ΚΑΙ ΑΘΛΗΤΙΣΜΟΥ ΤΟΥ ΔΗΜΟΥ ΚΑΛΑΜΑΤΑΣ	ΔΗΜΟΣ ΚΑΛΑΜΑΤΑΣ	Ν.Π.Δ.Δ.	S1313
641	ΟΡΓΑΝΙΣΜΟΣ ΠΟΛΙΤΙΣΜΟΥ, ΕΚΠΑΙΔΕΥΣΗΣ, ΤΟΥΡΙΣΜΟΥ ΚΑΙ ΑΘΛΗΤΙΣΜΟΥ ΚΑΛΑΜΠΑΚΑΣ (Ο.Π.Ε.Τ.Α.Κ.).	ΔΗΜΟΣ ΚΑΛΑΜΠΑΚΑΣ	Ν.Π.Δ.Δ.	S1313
642	ΟΡΓΑΝΙΣΜΟΣ ΠΑΙΔΙΚΗΣ ΑΓΩΓΗΣ ΚΑΙ ΑΘΛΗΣΗΣ ΔΗΜΟΥ ΚΑΛΛΙΘΕΑΣ "ΓΙΑΝΝΗΣ ΓΑΛΛΟΣ"	ΔΗΜΟΣ ΚΑΛΛΙΘΕΑΣ	Ν.Π.Δ.Δ.	S1313
643	ΔΗΜΟΤΙΚΗ ΚΟΙΝΩΦΕΛΗΣ ΕΠΙΧΕΙΡΗΣΗ ΚΑΛΛΙΘΕΑΣ	ΔΗΜΟΣ ΚΑΛΛΙΘΕΑΣ	Ν.Π.Ι.Δ.	S1313
644	ΜΟΝΟΜΕΤΟΧΙΚΗ ΔΗΜΟΤΙΚΗ ΑΝΩΝΥΜΗ ΕΤΑΙΡΕΙΑ ΚΑΛΛΙΘΕΑΣ ΑΤΤΙΚΗΣ (Δ.Α.Ε.Κ.)	ΔΗΜΟΣ ΚΑΛΛΙΘΕΑΣ	Ν.Π.Ι.Δ.	S1313
645	ΠΑΙΔΙΚΟΣ - ΒΡΕΦΟΝΗΠΙΑΚΟΣ ΣΤΑΘΜΟΣ ΔΗΜΟΥ ΚΑΛΥΜΝΙΩΝ - ΜΑΝΑ - ΙΩΑΝΝΑ ΚΑΡΠΑΘΙΟΥ	ΔΗΜΟΣ ΚΑΛΥΜΝΙΩΝ	Ν.Π.Δ.Δ.	S1313
646	ΔΗΜΟΤΙΚΟ ΛΙΜΕΝΙΚΟ ΤΑΜΕΙΟ ΚΑΛΥΜΝΟΥ	ΔΗΜΟΣ ΚΑΛΥΜΝΙΩΝ	Ν.Π.Δ.Δ.	S1313
647	ΚΕΝΤΡΟ ΠΡΟΣΧΟΛΙΚΗΣ ΑΓΩΓΗΣ ΠΑΙΔΙΟΥ ΔΗΜΟΥ ΚΑΝΤΑΝΟΥ - ΣΕΛΙΝΟΥ	ΔΗΜΟΣ ΚΑΝΤΑΝΟΥ-ΣΕΛΙΝΟΥ	Ν.Π.Δ.Δ.	S1313
648	ΔΗΜΟΤΙΚΟΣ ΟΡΓΑΝΙΣΜΟΣ ΠΟΛΙΤΙΣΜΟΥ ΚΑΙ ΑΘΛΗΤΙΣΜΟΥ ΚΑΡΔΙΤΣΑΣ (Δ.Ο.Π.Α.Κ.)	ΔΗΜΟΣ ΚΑΡΔΙΤΣΑΣ	Ν.Π.Δ.Δ.	S1313
649	ΚΑΡΠΑΘΙΑΚΟΣ ΟΡΓΑΝΙΣΜΟΣ ΠΟΛΙΤΙΣΜΟΥ, ΑΘΛΗΤΙΣΜΟΥ, ΠΑΙΔΕΙΑΣ (Κ.Ο.Π.Α.Π.).	ΔΗΜΟΣ ΚΑΡΠΑΘΟΥ	Ν.Π.Δ.Δ.	S1313
650	ΜΟΥΣΕΙΟ ΕΘΝΙΚΗΣ ΑΝΤΙΣΤΑΣΗΣ ΚΟΥΡΥΧΑΔΩΝ ΔΗΜΟΥ ΚΑΡΠΕΝΗΣΙΟΥ	ΔΗΜΟΣ ΚΑΡΠΕΝΗΣΙΟΥ	Ν.Π.Δ.Δ.	S1313
651	ΟΡΓΑΝΙΣΜΟΣ ΠΕΡΙΒΑΛΛΟΝΤΟΣ, ΠΟΛΙΤΙΣΜΟΥ, ΑΘΛΗΤΙΣΜΟΥ ΔΗΜΟΥ ΚΑΡΠΕΝΗΣΙΟΥ (Ο.Π.Π.Α.ΔΗ.Κ)	ΔΗΜΟΣ ΚΑΡΠΕΝΗΣΙΟΥ	Ν.Π.Δ.Δ.	S1313
652	ΟΡΓΑΝΙΣΜΟΣ ΠΕΡΙΒΑΛΛΟΝΤΟΣ, ΠΑΙΔΕΙΑΣ, ΔΗΜΟΤΙΚΩΝ ΠΑΙΔΙΚΩΝ ΣΤΑΘΜΩΝ, ΚΟΙΝΩΝΙΚΗΣ ΠΡΟΣΤΑΣΙΑΣ ΚΑΙ ΑΛΛΗΛΕΓΓΥΗΣ ΔΗΜΟΥ ΚΑΡΥΣΤΟΥ "Ι. Θ. ΚΑΙ Π. ΚΟΤΣΙΚΑΣ"	ΔΗΜΟΣ ΚΑΡΥΣΤΟΥ	Ν.Π.Δ.Δ.	S1313
653	ΠΟΛΙΤΙΣΤΙΚΟΣ, ΑΘΛΗΤΙΚΟΣ ΚΑΙ ΤΟΥΡΙΣΤΙΚΟΣ ΟΡΓΑΝΙΣΜΟΣ ΔΗΜΟΥ ΚΑΡΥΣΤΟΥ "ΑΝΕΜΟΠΥΛΕΣ"	ΔΗΜΟΣ ΚΑΡΥΣΤΟΥ	Ν.Π.Δ.Δ.	S1313
654	ΑΘΛΗΤΙΚΟΣ ΟΡΓΑΝΙΣΜΟΣ ΔΗΜΟΥ ΚΑΣΣΑΝΔΡΑΣ (Α.Ο.Δ.Κ.)	ΔΗΜΟΣ ΚΑΣΣΑΝΔΡΑΣ	Ν.Π.Δ.Δ.	S1313
655	ΔΗΜΟΤΙΚΟ ΩΔΕΙΟ ΚΑΣΤΟΡΙΑΣ "ΔΗΜΗΤΡΙΟΣ ΜΠΑΙΡΑΚΤΑΡΗΣ ΚΑΙ ΣΟΥΛΤΑΝΑ ΠΕΤΣΑΛΝΙΚΟΥ ΜΠΑΙΡΑΚΤΑΡΗ"	ΔΗΜΟΣ ΚΑΣΤΟΡΙΑΣ	Ν.Π.Δ.Δ.	S1313
656	ΝΟΜΙΚΟ ΠΡΟΣΩΠΟ ΚΟΙΝΩΝΙΚΗΣ ΠΡΟΣΤΑΣΙΑΣ, ΑΛΛΗΛΕΓΓΥΗΣ, ΠΑΙΔΕΙΑΣ ΚΑΙ ΑΘΛΗΤΙΣΜΟΥ ΔΗΜΟΥ ΚΑΣΤΟΡΙΑΣ	ΔΗΜΟΣ ΚΑΣΤΟΡΙΑΣ	Ν.Π.Δ.Δ.	S1313
657	ΚΟΙΝΩΦΕΛΗΣ ΕΠΙΧΕΙΡΗΣΗ ΔΗΜΟΥ ΚΑΣΤΟΡΙΑΣ - "ΟΡΕΣΤΕΙΑΣ"	ΔΗΜΟΣ ΚΑΣΤΟΡΙΑΣ	Ν.Π.Ι.Δ.	S1313
658	ΔΗΜΟΤΙΚΟ ΩΔΕΙΟ ΚΑΤΕΡΙΝΗΣ	ΔΗΜΟΣ ΚΑΤΕΡΙΝΗΣ	Ν.Π.Δ.Δ.	S1313
659	ΟΡΓΑΝΙΣΜΟΣ ΠΑΙΔΕΙΑΣ, ΠΟΛΙΤΙΣΜΟΥ, ΑΘΛΗΤΙΣΜΟΥ ΚΑΙ ΠΡΟΝΟΙΑΣ ΔΗΜΟΥ ΚΑΤΕΡΙΝΗΣ	ΔΗΜΟΣ ΚΑΤΕΡΙΝΗΣ	Ν.Π.Δ.Δ.	S1313
660	ΝΟΜΙΚΟ ΠΡΟΣΩΠΟ ΔΗΜΟΣΙΟΥ ΔΙΚΑΙΟΥ (Ν.Π.Δ.Δ.) ΔΗΜΟΥ ΚΑΤΩ ΝΕΥΡΟΚΟΠΙΟΥ	ΔΗΜΟΣ ΚΑΤΩ ΝΕΥΡΟΚΟΠΙΟΥ	Ν.Π.Δ.Δ.	S1313
661	ΚΟΙΝΩΦΕΛΗΣ ΕΠΙΧΕΙΡΗΣΗ ΔΗΜΟΥ ΚΕΑΣ	ΔΗΜΟΣ ΚΕΑΣ	Ν.Π.Ι.Δ.	S1313
662	ΠΟΛΙΤΙΣΤΙΚΟ ΚΑΙ ΑΘΛΗΤΙΚΟ ΚΕΝΤΡΟ ΔΗΜΟΥ ΚΕΝΤΡΙΚΩΝ ΤΖΟΥΜΕΡΚΩΝ	ΔΗΜΟΣ ΚΕΝΤΡΙΚΩΝ ΤΖΟΥΜΕΡΚΩΝ	Ν.Π.Δ.Δ.	S1313
663	Α' ΚΑΠΗ ΔΗΜΟΥ ΚΕΡΑΤΣΙΝΙΟΥ	ΔΗΜΟΣ ΚΕΡΑΤΣΙΝΙΟΥ-ΔΡΑΠΕΤΣΩΝΑΣ	Ν.Π.Δ.Δ.	S1313
664	ΔΗΜΟΤΙΚΟΙ ΠΑΙΔΙΚΟΙ ΣΤΑΘΜΟΙ ΔΗΜΟΥ ΚΕΡΑΤΣΙΝΙΟΥ - ΔΡΑΠΕΤΣΩΝΑΣ	ΔΗΜΟΣ ΚΕΡΑΤΣΙΝΙΟΥ-ΔΡΑΠΕΤΣΩΝΑΣ	Ν.Π.Δ.Δ.	S1313
665	ΔΗΜΟΤΙΚΟΣ ΟΡΓΑΝΙΣΜΟΣ ΠΟΛΙΤΙΣΜΟΥ, ΑΘΛΗΤΙΣΜΟΥ ΚΑΙ ΠΕΡΙΒΑΛΛΟΝΤΟΣ (Δ.Ο.Π.Α.Π.) ΔΗΜΟΥ ΚΕΡΚΥΡΑΣ	ΔΗΜΟΣ ΚΕΡΚΥΡΑΣ	Ν.Π.Δ.Δ.	S1313
666	ΟΡΓΑΝΙΣΜΟΣ ΚΟΙΝΩΝΙΚΗΣ ΠΡΟΣΤΑΣΙΑΣ ΚΑΙ ΠΑΙΔΕΙΑΣ ΔΗΜΟΥ ΚΕΡΚΥΡΑΣ	ΔΗΜΟΣ ΚΕΡΚΥΡΑΣ	Ν.Π.Δ.Δ.	S1313
667	ΠΙΝΑΚΟΘΗΚΗ ΔΗΜΟΥ ΚΕΡΚΥΡΑΙΩΝ	ΔΗΜΟΣ ΚΕΡΚΥΡΑΣ	Ν.Π.Δ.Δ.	S1313
668	ΣΥΝΔΕΣΜΟΣ ΔΙΑΧΕΙΡΙΣΗΣ ΣΤΕΡΕΩΝ ΑΠΟΒΛΗΤΩΝ Ν. ΚΕΡΚΥΡΑΣ	ΔΗΜΟΣ ΚΕΡΚΥΡΑΣ	Ν.Π.Δ.Δ.	S1313
669	ΔΗΜΟΤΙΚΟ ΛΙΜΕΝΙΚΟ ΤΑΜΕΙΟ ΚΕΦΑΛΛΗΝΙΑΣ - ΙΘΑΚΗΣ	ΔΗΜΟΣ ΚΕΦΑΛΛΟΝΙΑΣ	Ν.Π.Δ.Δ.	S1313
670	ΜΟΥΣΕΙΟ ΦΥΣΙΚΗΣ ΙΣΤΟΡΙΑΣ ΚΕΦΑΛΟΝΙΑΣ ΚΑΙ ΙΘΑΚΗΣ	ΔΗΜΟΣ ΚΕΦΑΛΛΟΝΙΑΣ	Ν.Π.Δ.Δ.	S1313
671	ΟΡΓΑΝΙΣΜΟΣ ΚΟΙΝΩΝΙΚΗΣ ΑΛΛΗΛΕΓΓΥΗΣ ΚΑΙ ΠΑΙΔΕΙΑΣ ΔΗΜΟΥ ΚΕΦΑΛΛΟΝΙΑΣ (Ο.Κ.Α.Π. ΔΗΜΟΥ ΚΕΦΑΛΛΟΝΙΑΣ)	ΔΗΜΟΣ ΚΕΦΑΛΛΟΝΙΑΣ	Ν.Π.Δ.Δ.	S1313
672	ΚΟΙΝΩΝΙΚΗ ΜΕΡΙΜΝΑ ΔΗΜΟΥ ΚΗΦΙΣΙΑΣ	ΔΗΜΟΣ ΚΗΦΙΣΙΑΣ	Ν.Π.Δ.Δ.	S1313
673	ΑΝΘΡΩΠΙΝΗ ΕΚΘΕΣΗ ΔΗΜΟΥ ΚΗΦΙΣΙΑΣ	ΔΗΜΟΣ ΚΗΦΙΣΙΑΣ	Ν.Π.Δ.Δ.	S1313
674	"ΔΗΜΗΤΡΙΟΣ ΒΙΚΕΛΑΣ" ΝΠΔΔ ΔΗΜΟΥ ΚΗΦΙΣΙΑΣ	ΔΗΜΟΣ ΚΗΦΙΣΙΑΣ	Ν.Π.Δ.Δ.	S1313
675	ΠΝΕΥΜΑΤΙΚΟ ΚΕΝΤΡΟ ΕΡΕΥΝΑΣ ΚΑΙ ΜΕΛΕΤΗΣ ΤΟΥ ΜΙΚΡΑΣΙΑΤΙΚΟΥ ΠΟΛΙΤΙΣΜΟΥ ΤΗΣ ΧΕΡΣΟΝΗΣΟΥ ΤΗΣ ΕΡΥΘΡΙΑΣ ΔΗΜΟΥ ΚΗΦΙΣΙΑΣ	ΔΗΜΟΣ ΚΗΦΙΣΙΑΣ	Ν.Π.Δ.Δ.	S1313
676	ΟΡΓΑΝΙΣΜΟΣ ΠΟΛΙΤΙΣΜΟΥ ΑΘΛΗΤΙΣΜΟΥ ΚΑΙ ΠΕΡΙΒΑΛΛΟΝΤΟΣ ΔΗΜΟΥ ΚΙΛΕΛΕΡ (Ο.Π.Α.Π.)	ΔΗΜΟΣ ΚΙΛΕΛΕΡ	Ν.Π.Δ.Δ.	S1313
677	ΟΡΓΑΝΙΣΜΟΣ ΑΘΛΗΤΙΣΜΟΥ, ΠΟΛΙΤΙΣΜΟΥ, ΠΕΡΙΒΑΛΛΟΝΤΟΣ ΚΑΙ ΠΑΙΔΙΚΩΝ - ΒΡΕΦΟΝΗΠΙΑΚΩΝ ΣΤΑΘΜΩΝ ΔΗΜΟΥ ΚΙΛΚΙΣ	ΔΗΜΟΣ ΚΙΛΚΙΣ	Ν.Π.Δ.Δ.	S1313
678	ΟΡΓΑΝΙΣΜΟΣ ΠΟΛΙΤΙΣΜΟΥ, ΝΕΑΣ ΓΕΝΙΑΣ ΚΑΙ ΑΘΛΗΤΙΣΜΟΥ ΔΗΜΟΥ ΚΙΛΚΙΣ	ΔΗΜΟΣ ΚΙΛΚΙΣ	Ν.Π.Δ.Δ.	S1313
679	ΔΗΜΟΤΙΚΟΙ ΒΡΕΦΟΝΗΠΙΑΚΟΙ ΣΤΑΘΜΟΙ ΚΙΣΑΜΟΥ	ΔΗΜΟΣ ΚΙΣΑΜΟΥ	Ν.Π.Δ.Δ.	S1313
680	ΚΟΒΕΝΤΑΡΕΙΟΣ ΔΗΜΟΤΙΚΗ ΒΙΒΛΙΟΘΗΚΗ ΔΗΜΟΥ ΚΟΖΑΝΗΣ	ΔΗΜΟΣ ΚΟΖΑΝΗΣ	Ν.Π.Δ.Δ.	S1313
681	ΟΡΓΑΝΙΣΜΟΣ ΑΘΛΗΤΙΣΜΟΥ, ΠΟΛΙΤΙΣΜΟΥ ΚΑΙ ΝΕΟΛΑΙΑΣ ΔΗΜΟΥ ΚΟΖΑΝΗΣ	ΔΗΜΟΣ ΚΟΖΑΝΗΣ	Ν.Π.Δ.Δ.	S1313
682	ΔΗ.ΠΕ.ΘΕ. ΚΟΖΑΝΗΣ - ΚΟΙΝΩΦΕΛΗΣ ΕΠΙΧΕΙΡΗΣΗ	ΔΗΜΟΣ ΚΟΖΑΝΗΣ	Ν.Π.Ι.Δ.	S1313
683	ΔΗΜΟΤΙΚΗ ΚΟΙΝΩΦΕΛΗΣ ΕΠΙΧΕΙΡΗΣΗ ΚΟΙΝΩΝΙΚΗΣ ΠΡΟΝΟΙΑΣ ΚΑΙ ΜΕΡΙΜΝΑΣ ΔΗΜΟΥ ΚΟΖΑΝΗΣ	ΔΗΜΟΣ ΚΟΖΑΝΗΣ	Ν.Π.Ι.Δ.	S1313
684	ΚΕΝΤΡΟ ΜΕΡΙΜΝΑΣ ΚΑΙ ΑΛΛΗΛΕΓΓΥΗΣ ΔΗΜΟΥ ΚΟΜΟΤΗΝΗΣ (ΚΕ.ΜΕ.Α. ΔΗΜΟΥ ΚΟΜΟΤΗΝΗΣ)	ΔΗΜΟΣ ΚΟΜΟΤΗΝΗΣ	Ν.Π.Δ.Δ.	S1313
685	ΔΗΜΟΤΙΚΗ ΚΟΙΝΩΦΕΛΗΣ ΕΠΙΧΕΙΡΗΣΗ ΠΟΛΙΤΙΣΜΟΥ - ΠΑΙΔΕΙΑΣ - ΑΘΛΗΤΙΣΜΟΥ ΚΟΜΟΤΗΝΗΣ (Δ.Κ.Ε.Π.Π.Α.Κ)	ΔΗΜΟΣ ΚΟΜΟΤΗΝΗΣ	Ν.Π.Ι.Δ.	S1313
686	ΚΕΝΤΡΟ ΠΡΟΝΟΙΑΣ, ΑΘΛΗΤΙΣΜΟΥ, ΠΡΟΣΧΟΛΙΚΗΣ ΑΓΩΓΗΣ ΔΗΜΟΥ ΚΟΝΙΤΣΑΣ	ΔΗΜΟΣ ΚΟΝΙΤΣΑΣ	Ν.Π.Δ.Δ.	S1313

687	ΔΗΜΟΤΙΚΟ ΚΕΝΤΡΟ ΚΟΙΝΩΝΙΚΗΣ ΠΡΟΣΤΑΣΙΑΣ ΚΑΙ ΑΛΛΗΛΕΓΓΥΗΣ ΚΟΡΔΕΛΙΟΥ - ΕΥΟΣΜΟΥ (ΔΗ.ΚΕ.ΚΠΑ.ΚΕ.)	ΔΗΜΟΣ ΚΟΡΔΕΛΙΟΥ-ΕΥΟΣΜΟΥ	Ν.Π.Δ.Δ.	S1313
688	ΣΥΝΔΕΣΜΟΣ ΚΑΘΑΡΙΟΤΗΤΑΣ ΔΥΤΙΚΗΣ ΘΕΣΣΑΛΟΝΙΚΗΣ	ΔΗΜΟΣ ΚΟΡΔΕΛΙΟΥ-ΕΥΟΣΜΟΥ	Ν.Π.Δ.Δ.	S1313
689	ΔΗΜΟΤΙΚΗ ΚΟΙΝΩΦΕΛΗΣ ΕΠΙΧΕΙΡΗΣΗ ΚΟΡΔΕΛΙΟΥ - ΕΥΟΣΜΟΥ (ΔΗ.Κ.Ε.Κ.Ε.)	ΔΗΜΟΣ ΚΟΡΔΕΛΙΟΥ-ΕΥΟΣΜΟΥ	Ν.Π.Ι.Δ.	S1313
690	ΔΗΜΟΤΙΚΟ ΛΙΜΕΝΙΚΟ ΤΑΜΕΙΟ ΚΟΡΙΝΘΙΩΝ	ΔΗΜΟΣ ΚΟΡΙΝΘΙΩΝ	Ν.Π.Δ.Δ.	S1313
691	ΚΕΝΤΡΟ ΚΟΙΝΩΝΙΚΗΣ ΠΟΛΙΤΙΚΗΣ ΔΗΜΟΥ ΚΟΡΙΝΘΙΩΝ	ΔΗΜΟΣ ΚΟΡΙΝΘΙΩΝ	Ν.Π.Δ.Δ.	S1313
692	ΚΕΝΤΡΟ ΠΟΛΙΤΙΣΜΟΥ, ΑΘΛΗΤΙΣΜΟΥ ΚΑΙ ΠΕΡΙΒΑΛΛΟΝΤΟΣ ΔΗΜΟΥ ΚΟΡΙΝΘΙΩΝ	ΔΗΜΟΣ ΚΟΡΙΝΘΙΩΝ	Ν.Π.Δ.Δ.	S1313
693	ΟΡΓΑΝΙΣΜΟΣ ΑΘΛΗΣΗΣ ΚΑΙ ΠΟΛΙΤΙΣΜΟΥ ΔΗΜΟΥ ΚΟΥΡΥΔΑΛΛΟΥ	ΔΗΜΟΣ ΚΟΥΡΥΔΑΛΛΟΥ	Ν.Π.Δ.Δ.	S1313
694	ΠΝΕΥΜΑΤΙΚΟ ΚΕΝΤΡΟ ΔΗΜΟΥ ΚΟΥΡΥΔΑΛΛΟΥ (ΣΙΝΕ ΠΑΡΑΔΕΙΣΟΣ)	ΔΗΜΟΣ ΚΟΥΡΥΔΑΛΛΟΥ	Ν.Π.Δ.Δ.	S1313
695	ΔΗΜΟΤΙΚΗ ΚΟΙΝΩΦΕΛΗΣ ΕΠΙΧΕΙΡΗΣΗ ΚΟΥΡΥΔΑΛΛΟΥ	ΔΗΜΟΣ ΚΟΥΡΥΔΑΛΛΟΥ	Ν.Π.Ι.Δ.	S1313
696	ΝΠΔΔ ΔΗΜΟΥ ΚΡΩΠΙΑΣ "ΣΦΗΤΤΟΣ"	ΔΗΜΟΣ ΚΡΩΠΙΑΣ	Ν.Π.Δ.Δ.	S1313
697	ΚΟΙΝΩΦΕΛΗΣ ΕΠΙΧΕΙΡΗΣΗ ΔΗΜΟΥ ΚΡΩΠΙΑΣ	ΔΗΜΟΣ ΚΡΩΠΙΑΣ	Ν.Π.Ι.Δ.	S1313
698	ΔΗΜΟΤΙΚΟ ΛΙΜΕΝΙΚΟ ΤΑΜΕΙΟ ΚΥΘΗΡΩΝ	ΔΗΜΟΣ ΚΥΘΗΡΩΝ	Ν.Π.Δ.Δ.	S1313
699	ΠΝΕΥΜΑΤΙΚΟ ΚΑΙ ΠΟΛΙΤΙΣΤΙΚΟ ΚΕΝΤΡΟ - ΠΑΙΔΙΚΟΙ ΣΤΑΘΜΟΙ ΔΗΜΟΥ ΚΥΘΗΡΩΝ	ΔΗΜΟΣ ΚΥΘΗΡΩΝ	Ν.Π.Δ.Δ.	S1313
700	ΙΝΣΤΙΤΟΥΤΟ ΤΕΚΜΗΡΙΩΣΗΣ, ΠΛΗΡΟΦΟΡΗΣΗΣ ΚΑΙ ΕΡΕΥΝΑΣ ΤΟΥ ΚΑΡΚΙΝΟΥ "ΓΕΩΡΓΙΟΣ Ν. ΠΑΠΑΝΙΚΟΛΑΟΥ"	ΔΗΜΟΣ ΚΥΜΗΣ-ΑΛΙΒΕΡΙΟΥ	Ν.Π.Δ.Δ.	S1313
701	ΝΠΔΔ ΚΟΙΝΩΝΙΚΗΣ ΠΡΟΣΤΑΣΙΑΣ, ΠΑΙΔΕΙΑΣ ΚΑΙ ΑΘΛΗΤΙΣΜΟΥ ΔΗΜΟΥ ΚΥΜΗΣ - ΑΛΙΒΕΡΙΟΥ	ΔΗΜΟΣ ΚΥΜΗΣ-ΑΛΙΒΕΡΙΟΥ	Ν.Π.Δ.Δ.	S1313
702	ΔΗΜΟΤΙΚΟ ΛΙΜΕΝΙΚΟ ΤΑΜΕΙΟ ΚΩ	ΔΗΜΟΣ ΚΩ	Ν.Π.Δ.Δ.	S1313
703	ΔΗΜΟΤΙΚΟΣ ΟΡΓΑΝΙΣΜΟΣ ΠΟΛΙΤΙΣΜΟΥ, ΑΘΛΗΤΙΣΜΟΥ ΚΑΙ ΒΡΕΦΟΝΗΠΙΑΚΩΝ ΣΤΑΘΜΩΝ ΔΗΜΟΥ ΚΩ	ΔΗΜΟΣ ΚΩ	Ν.Π.Δ.Δ.	S1313
704	ΥΠΗΡΕΣΙΑ ΚΟΙΝΩΝΙΚΗΣ ΠΡΟΣΤΑΣΙΑΣ ΚΑΙ ΑΛΛΗΛΕΓΓΥΗΣ - ΑΘΛΗΤΙΣΜΟΥ - ΠΑΙΔΕΙΑΣ ΔΗΜΟΥ ΛΑΓΚΑΔΑ	ΔΗΜΟΣ ΛΑΓΚΑΔΑ	Ν.Π.Δ.Δ.	S1313
705	ΔΗΜΟΤΙΚΗ ΚΟΙΝΩΦΕΛΗΣ ΕΠΙΧΕΙΡΗΣΗ ΛΑΓΚΑΔΑ (ΔΗ.Κ.Ε.Λ.)	ΔΗΜΟΣ ΛΑΓΚΑΔΑ	Ν.Π.Ι.Δ.	S1313
706	ΔΗ.ΠΕ.ΘΕ. ΡΟΥΜΕΛΗΣ - ΚΟΙΝΩΦΕΛΗΣ ΕΠΙΧΕΙΡΗΣΗ ΔΗΜΟΥ ΛΑΜΙΕΩΝ	ΔΗΜΟΣ ΛΑΜΙΕΩΝ	Ν.Π.Ι.Δ.	S1313
707	ΔΗΜΟΤΙΚΗ ΠΙΝΑΚΟΘΗΚΗ ΛΑΡΙΣΑΣ - ΜΟΥΣΕΙΟ Γ.Ι. ΚΑΤΣΙΓΡΑ	ΔΗΜΟΣ ΛΑΡΙΣΑΙΩΝ	Ν.Π.Δ.Δ.	S1313
708	ΔΗΜΟΤΙΚΟ ΩΔΕΙΟ ΛΑΡΙΣΑΣ	ΔΗΜΟΣ ΛΑΡΙΣΑΙΩΝ	Ν.Π.Δ.Δ.	S1313
709	ΔΗΜΟΤΙΚΟΣ ΟΡΓΑΝΙΣΜΟΣ ΠΟΛΙΤΙΣΜΟΥ ΑΘΛΗΤΙΣΜΟΥ ΚΑΙ ΕΠΙΣΤΗΜΩΝ ΛΑΡΙΣΑΣ (ΔΟΠΑΕΛ)	ΔΗΜΟΣ ΛΑΡΙΣΑΙΩΝ	Ν.Π.Δ.Δ.	S1313
710	ΕΝΙΑΙΟΣ ΣΥΝΔΕΣΜΟΣ ΔΙΑΧΕΙΡΙΣΗΣ ΣΤΕΡΕΩΝ ΑΠΟΒΛΗΤΩΝ ΔΗΜΩΝ ΚΑΙ ΚΟΙΝΟΤΗΤΩΝ Ν. ΛΑΡΙΣΑΣ	ΔΗΜΟΣ ΛΑΡΙΣΑΙΩΝ	Ν.Π.Δ.Δ.	S1313
711	ΔΗ.ΠΕ.ΘΕ. ΛΑΡΙΣΑΣ ΘΕΣΣΑΛΙΚΟ ΘΕΑΤΡΟ	ΔΗΜΟΣ ΛΑΡΙΣΑΙΩΝ	Ν.Π.Ι.Δ.	S1313
712	ΔΗΜΟΤΙΚΗ ΚΟΙΝΩΦΕΛΗΣ ΕΠΙΧΕΙΡΗΣΗ ΛΑΡΙΣΑΣ	ΔΗΜΟΣ ΛΑΡΙΣΑΙΩΝ	Ν.Π.Ι.Δ.	S1313
713	ΔΗΜΟΤΙΚΗ ΘΕΑΤΡΙΚΗ ΚΟΙΝΩΦΕΛΗΣ ΕΠΙΧΕΙΡΗΣΗ ΔΗΜΟΥ ΛΑΡΙΣΑΙΩΝ - ΘΕΣΣΑΛΙΚΟ ΘΕΑΤΡΟ	ΔΗΜΟΣ ΛΑΡΙΣΑΙΩΝ	Ν.Π.Ι.Δ.	S1313
714	"ΘΟΡΙΚΟΣ" - ΝΠΔΔ ΔΗΜΟΥ ΛΑΥΡΕΩΤΙΚΗΣ	ΔΗΜΟΣ ΛΑΥΡΕΩΤΙΚΗΣ	Ν.Π.Δ.Δ.	S1313
715	ΑΝΑΠΤΥΞΙΑΚΟΣ ΣΥΝΔΕΣΜΟΣ ΛΑΥΡΕΩΤΙΚΗΣ	ΔΗΜΟΣ ΛΑΥΡΕΩΤΙΚΗΣ	Ν.Π.Δ.Δ.	S1313
716	ΑΘΛΗΤΙΚΟΣ - ΠΟΛΙΤΙΣΤΙΚΟΣ ΟΡΓΑΝΙΣΜΟΣ ΔΗΜΟΥ ΛΕΒΑΔΕΩΝ	ΔΗΜΟΣ ΛΕΒΑΔΕΩΝ	Ν.Π.Δ.Δ.	S1313
717	ΔΗΜΟΤΙΚΟΣ ΟΡΓΑΝΙΣΜΟΣ ΠΑΙΔΙΚΩΝ ΣΤΑΘΜΩΝ - ΑΘΛΗΤΙΣΜΟΥ - ΠΟΛΙΤΙΣΜΟΥ ΛΕΡΟΥ	ΔΗΜΟΣ ΛΕΡΟΥ	Ν.Π.Δ.Δ.	S1313
718	ΝΠΔΔ ΚΟΙΝΩΝΙΚΗΣ ΠΡΟΣΤΑΣΙΑΣ ΚΑΙ ΑΛΛΗΛΕΓΓΥΗΣ ΔΗΜΟΥ ΛΕΣΒΟΥ	ΔΗΜΟΣ ΛΕΣΒΟΥ	Ν.Π.Δ.Δ.	S1313
719	ΝΠΔΔ ΠΑΙΔΕΙΑΣ, ΠΟΛΙΤΙΣΜΟΥ ΚΑΙ ΑΘΛΗΤΙΣΜΟΥ ΔΗΜΟΥ ΛΕΣΒΟΥ	ΔΗΜΟΣ ΛΕΣΒΟΥ	Ν.Π.Δ.Δ.	S1313
720	ΔΗΜΟΤΙΚΟ ΛΙΜΕΝΙΚΟ ΤΑΜΕΙΟ ΛΕΥΚΑΔΟΣ	ΔΗΜΟΣ ΛΕΥΚΑΔΟΣ	Ν.Π.Δ.Δ.	S1313
721	ΠΑΙΔΙΚΟΙ ΒΡΕΦΟΝΗΠΙΑΚΟΙ ΣΤΑΘΜΟΙ - ΠΑΙΔΕΙΑ - ΚΟΙΝΩΝΙΚΗ ΜΕΡΜΙΝΑ - ΑΘΛΗΤΙΣΜΟΣ - ΠΟΛΙΤΙΣΜΟΣ - ΠΕΡΙΒΑΛΛΟΝ ΔΗΜΟΥ ΛΕΥΚΑΔΑΣ	ΔΗΜΟΣ ΛΕΥΚΑΔΟΣ	Ν.Π.Δ.Δ.	S1313
722	ΠΝΕΥΜΑΤΙΚΟ ΚΕΝΤΡΟ ΔΗΜΟΥ ΛΕΥΚΑΔΑΣ	ΔΗΜΟΣ ΛΕΥΚΑΔΟΣ	Ν.Π.Δ.Δ.	S1313
723	ΣΥΝΔΕΣΜΟΣ ΔΙΑΧΕΙΡΙΣΗΣ ΣΤΕΡΕΩΝ ΑΠΟΒΛΗΤΩΝ (ΣΥ.ΔΙ.Σ.Α.) Ν. ΛΕΥΚΑΔΑΣ	ΔΗΜΟΣ ΛΕΥΚΑΔΟΣ	Ν.Π.Δ.Δ.	S1313
724	ΣΥΝΔΕΣΜΟΣ ΥΔΡΕΥΣΗΣ ΔΗΜΩΝ ΛΕΥΚΑΔΑΣ ΚΑΙ ΑΙΤΩΛΟΑΚΑΡΝΑΝΙΑΣ	ΔΗΜΟΣ ΛΕΥΚΑΔΟΣ	Ν.Π.Δ.Δ.	S1313
725	ΔΗΜΟΤΙΚΟ ΛΙΜΕΝΙΚΟ ΤΑΜΕΙΟ ΛΗΜΝΟΥ	ΔΗΜΟΣ ΛΗΜΝΟΥ	Ν.Π.Δ.Δ.	S1313
726	ΟΡΓΑΝΙΣΜΟΣ ΕΚΠΑΙΔΕΥΣΗΣ ΔΙΑ ΒΙΟΥ ΜΑΘΗΣΗΣ - ΠΟΛΙΤΙΣΜΟΥ - ΑΘΛΗΤΙΣΜΟΥ ΔΗΜΟΥ ΛΗΜΝΟΥ	ΔΗΜΟΣ ΛΗΜΝΟΥ	Ν.Π.Δ.Δ.	S1313
727	ΟΡΓΑΝΙΣΜΟΣ ΚΟΙΝΩΝΙΚΗΣ ΠΡΟΣΤΑΣΙΑΣ ΚΑΙ ΑΛΛΗΛΕΓΓΥΗΣ ΔΗΜΟΥ ΛΗΜΝΟΥ	ΔΗΜΟΣ ΛΗΜΝΟΥ	Ν.Π.Δ.Δ.	S1313
728	"ΑΝΤΩΝΗΣ ΣΑΜΑΡΑΚΗΣ" - ΚΕΝΤΡΟ ΠΝΕΥΜΑΤΟΣ ΚΑΙ ΠΟΛΙΤΙΣΜΟΥ	ΔΗΜΟΣ ΛΙΜΝΗΣ ΠΛΑΣΤΗΡΑ	Ν.Π.Δ.Δ.	S1313
729	ΚΕΝΤΡΟ ΙΣΤΟΡΙΚΩΝ ΜΕΛΕΤΩΝ "ΝΙΚΟΛΑΟΣ ΠΛΑΣΤΗΡΑΣ"	ΔΗΜΟΣ ΛΙΜΝΗΣ ΠΛΑΣΤΗΡΑ	Ν.Π.Δ.Δ.	S1313
730	ΟΙΚΟΣ ΑΜΠΕΛΟΥ ΚΑΙ ΚΡΑΣΙΟΥ ΔΗΜΟΥ ΛΙΜΝΗΣ ΠΛΑΣΤΗΡΑ	ΔΗΜΟΣ ΛΙΜΝΗΣ ΠΛΑΣΤΗΡΑ	Ν.Π.Δ.Δ.	S1313
731	ΣΥΝΔΕΣΜΟΣ ΥΔΡΕΥΣΗΣ ΚΑΤΑΦΥΓΙΟΥ - ΛΑΜΠΕΡΟΥ Ν. ΚΑΡΔΙΤΣΑΣ	ΔΗΜΟΣ ΛΙΜΝΗΣ ΠΛΑΣΤΗΡΑ	Ν.Π.Δ.Δ.	S1313
732	ΝΟΜΙΚΟ ΠΡΟΣΩΠΟ ΔΗΜΟΣΙΟΥ ΔΙΚΑΙΟΥ ΓΙΑ ΤΗΝ ΚΟΙΝΩΝΙΚΗ ΠΡΟΣΤΑΣΙΑ ΚΑΙ ΑΛΛΗΛΕΓΓΥΗ ΣΤΟ ΔΗΜΟ ΛΟΚΡΩΝ	ΔΗΜΟΣ ΛΟΚΡΩΝ	Ν.Π.Δ.Δ.	S1313
733	ΝΟΜΙΚΟ ΠΡΟΣΩΠΟ ΔΗΜΟΣΙΟΥ ΔΙΚΑΙΟΥ ΓΙΑ ΤΟΝ ΠΟΛΙΤΙΣΜΟ ΚΑΙ ΤΟΝ ΑΘΛΗΤΙΣΜΟ ΣΤΟ ΔΗΜΟ ΛΟΚΡΩΝ	ΔΗΜΟΣ ΛΟΚΡΩΝ	Ν.Π.Δ.Δ.	S1313
734	ΔΗΜΟΤΙΚΟΣ ΟΡΓΑΝΙΣΜΟΣ ΚΟΙΝΩΝΙΚΗΣ ΠΡΟΣΤΑΣΙΑΣ, ΑΛΛΗΛΕΓΓΥΗΣ ΚΑΙ ΠΑΙΔΕΙΑΣ (Δ.Ο.Κ.Ο.Π.Α.Π.) ΤΟΥ ΔΗΜΟΥ ΛΟΥΤΡΑΚΙΟΥ - ΑΓΙΩΝ ΘΕΟΔΩΡΩΝ ("ΜΕΡΙΜΝΑ")	ΔΗΜΟΣ ΛΟΥΤΡΑΚΙΟΥ-ΑΓΙΩΝ ΘΕΟΔΩΡΩΝ	Ν.Π.Δ.Δ.	S1313
735	ΔΗΜΟΤΙΚΟΣ ΟΡΓΑΝΙΣΜΟΣ ΠΟΛΙΤΙΣΜΟΥ - ΑΘΛΗΤΙΣΜΟΥ - ΠΕΡΙΒΑΛΛΟΝΤΟΣ ΛΟΥΤΡΑΚΙΟΥ - ΑΓΙΩΝ ΘΕΟΔΩΡΩΝ "ΠΡΟΜΗΘΕΑΣ"	ΔΗΜΟΣ ΛΟΥΤΡΑΚΙΟΥ-ΑΓΙΩΝ ΘΕΟΔΩΡΩΝ	Ν.Π.Δ.Δ.	S1313
736	ΔΗΜΟΤΙΚΟ ΛΙΜΕΝΙΚΟ ΤΑΜΕΙΟ ΛΟΥΤΡΑΚΙΟΥ - ΠΕΡΑΧΩΡΑΣ	ΔΗΜΟΣ ΛΟΥΤΡΑΚΙΟΥ-ΑΓΙΩΝ ΘΕΟΔΩΡΩΝ	Ν.Π.Δ.Δ.	S1313
737	ΠΑΙΔΕΙΑ, ΚΟΙΝΩΝΙΚΗ ΠΡΟΣΤΑΣΙΑ ΚΑΙ ΑΛΛΗΛΕΓΓΥΗ ΔΗΜΟΥ ΛΥΚΟΒΡΥΣΗΣ - ΠΕΥΚΗΣ	ΔΗΜΟΣ ΛΥΚΟΒΡΥΣΗΣ-ΠΕΥΚΗΣ	Ν.Π.Δ.Δ.	S1313
738	ΠΕΡΙΒΑΛΛΟΝ - ΠΟΛΙΤΙΣΜΟΣ - ΑΘΛΗΤΙΣΜΟΣ ΔΗΜΟΥ ΛΥΚΟΒΡΥΣΗΣ - ΠΕΥΚΗΣ	ΔΗΜΟΣ ΛΥΚΟΒΡΥΣΗΣ-ΠΕΥΚΗΣ	Ν.Π.Δ.Δ.	S1313
739	ΟΡΓΑΝΙΣΜΟΣ ΑΘΛΗΤΙΣΜΟΥ - ΠΟΛΙΤΙΣΜΟΥ ΔΗΜΟΥ ΜΑΚΡΑΚΩΜΗΣ	ΔΗΜΟΣ ΜΑΚΡΑΚΩΜΗΣ	Ν.Π.Δ.Δ.	S1313
740	ΔΗΜΟΤΙΚΟ ΛΙΜΕΝΙΚΟ ΤΑΜΕΙΟ ΜΑΛΕΒΙΖΙΟΥ	ΔΗΜΟΣ ΜΑΛΕΒΙΖΙΟΥ	Ν.Π.Δ.Δ.	S1313
741	ΔΗΜΟΤΙΚΟΣ ΟΡΓΑΝΙΣΜΟΣ ΚΟΙΝΩΝΙΚΗΣ ΑΛΛΗΛΕΓΓΥΗΣ, ΠΡΟΣΤΑΣΙΑΣ ΚΑΙ ΠΑΙΔΕΙΑΣ ΜΑΛΕΒΙΖΙΟΥ (Δ.Ο.Κ.Α.Π.Π.Α.Μ)	ΔΗΜΟΣ ΜΑΛΕΒΙΖΙΟΥ	Ν.Π.Δ.Δ.	S1313

742	ΔΗΜΟΤΙΚΟΣ ΟΡΓΑΝΙΣΜΟΣ ΠΟΛΙΤΙΣΜΟΥ, ΠΕΡΙΒΑΛΛΟΝΤΟΣ ΚΑΙ ΑΘΛΗΤΙΣΜΟΥ ΜΑΛΕΒΙΖΙΟΥ (Δ.Ο.Π.Π.Α.Μ)	ΔΗΜΟΣ ΜΑΛΕΒΙΖΙΟΥ	Ν.Π.Δ.Δ.	S1313
743	ΔΗΜΟΤΙΚΟΣ ΟΡΓΑΝΙΣΜΟΣ ΚΟΙΝΩΝΙΚΗΣ ΑΛΛΗΛΕΓΓΥΗΣ ΚΑΙ ΠΟΛΙΤΙΣΜΟΥ ΜΑΝΔΡΑΣ - ΕΙΔΥΛΛΙΑΣ	ΔΗΜΟΣ ΜΑΝΔΡΑΣ-ΕΙΔΥΛΛΙΑΣ	Ν.Π.Δ.Δ.	S1313
744	ΚΟΙΝΩΦΕΛΗΣ ΕΠΙΧΕΙΡΗΣΗ ΔΗΜΟΥ ΜΑΝΔΡΑΣ - ΕΙΔΥΛΛΙΑΣ	ΔΗΜΟΣ ΜΑΝΔΡΑΣ-ΕΙΔΥΛΛΙΑΣ	Ν.Π.Ι.Δ.	S1313
745	ΔΗΜΟΤΙΚΟ ΘΕΑΤΡΟ ΜΑΡΑΘΩΝΑ	ΔΗΜΟΣ ΜΑΡΑΘΩΝΟΣ	Ν.Π.Δ.Δ.	S1313
746	Ν.Π.Δ.Δ. ΚΟΙΝΩΝΙΚΗΣ ΠΡΟΣΤΑΣΙΑΣ, ΑΛΛΗΛΕΓΓΥΗΣ, ΠΡΟΣΧΟΛΙΚΗΣ ΑΓΩΓΗΣ ΚΑΙ ΜΟΥΣΙΚΗΣ ΠΑΙΔΕΙΑΣ ΔΗΜΟΥ ΜΑΡΑΘΩΝΑ "ΤΕΤΡΑΠΟΛΙΣ"	ΔΗΜΟΣ ΜΑΡΑΘΩΝΟΣ	Ν.Π.Δ.Δ.	S1313
747	ΚΟΙΝΩΦΕΛΗΣ ΕΠΙΧΕΙΡΗΣΗ ΔΗΜΟΥ ΜΑΡΑΘΩΝΑ "Κ.Ε.Δ.ΜΑ."	ΔΗΜΟΣ ΜΑΡΑΘΩΝΟΣ	Ν.Π.Ι.Δ.	S1313
748	ΔΗΜΟΤΙΚΟ ΛΙΜΕΝΙΚΟ ΤΑΜΕΙΟ ΜΑΡΚΟΠΟΥΛΟΥ ΜΕΣΟΓΑΙΑΣ	ΔΗΜΟΣ ΜΑΡΚΟΠΟΥΛΟΥ ΜΕΣΟΓΑΙΑΣ	Ν.Π.Δ.Δ.	S1313
749	ΝΠΔΔ ΚΟΙΝΩΝΙΚΩΝ, ΑΘΛΗΤΙΚΩΝ, ΠΟΛΙΤΙΣΤΙΚΩΝ ΚΑΙ ΠΕΡΙΒΑΛΛΟΝΤΙΚΩΝ ΔΡΑΣΤΗΡΙΟΤΗΤΩΝ ΔΗΜΟΥ ΜΑΡΚΟΠΟΥΛΟΥ ΜΕΣΟΓΑΙΑΣ (ΒΡΑΥΡΩΝΙΟΣ)	ΔΗΜΟΣ ΜΑΡΚΟΠΟΥΛΟΥ ΜΕΣΟΓΑΙΑΣ	Ν.Π.Δ.Δ.	S1313
750	ΚΟΙΝΩΝΙΚΗ ΠΡΟΣΤΑΣΙΑ ΚΑΙ ΑΛΛΗΛΕΓΓΥΗ ΔΗΜΟΥ ΜΕΓΑΛΟΠΟΛΗΣ	ΔΗΜΟΣ ΜΕΓΑΛΟΠΟΛΗΣ	Ν.Π.Δ.Δ.	S1313
751	ΠΟΛΙΤΙΣΤΙΚΟ ΚΕΝΤΡΟ ΤΑΦΙΩΝ ΔΗΜΟΥ ΜΕΓΑΝΗΣΙΟΥ	ΔΗΜΟΣ ΜΕΓΑΝΗΣΙΟΥ	Ν.Π.Δ.Δ.	S1313
752	ΚΟΙΝΩΦΕΛΗΣ ΔΗΜΟΤΙΚΗ ΕΠΙΧΕΙΡΗΣΗ ΜΕΓΑΝΗΣΙΟΥ	ΔΗΜΟΣ ΜΕΓΑΝΗΣΙΟΥ	Ν.Π.Ι.Δ.	S1313
753	ΝΠΔΔ ΚΟΙΝΩΝΙΚΗΣ ΑΛΛΗΛΕΓΓΥΗΣ ΚΑΙ ΑΘΛΗΤΙΣΜΟΥ "ΗΡΩΔΩΡΟΣ" ΔΗΜΟΥ ΜΕΓΑΡΕΩΝ	ΔΗΜΟΣ ΜΕΓΑΡΕΩΝ	Ν.Π.Δ.Δ.	S1313
754	ΔΗΜΟΤΙΚΗ ΚΟΙΝΩΦΕΛΗΣ ΕΠΙΧΕΙΡΗΣΗ ΔΗΜΟΥ ΜΕΓΑΡΕΩΝ (ΔΗ.Κ.Ε.ΔΗ.ΜΕ.)	ΔΗΜΟΣ ΜΕΓΑΡΕΩΝ	Ν.Π.Ι.Δ.	S1313
755	ΔΗΜΟΤΙΚΗ ΦΙΛΑΡΜΟΝΙΚΗ ΚΑΙ ΔΗΜΟΤΙΚΟΣ ΧΟΡΕΥΤΙΚΟΣ ΟΜΙΛΟΣ ΜΕΣΣΗΝΗΣ	ΔΗΜΟΣ ΜΕΣΣΗΝΗΣ	Ν.Π.Δ.Δ.	S1313
756	ΝΠΔΔ ΔΗΜΟΥ ΜΕΣΣΗΝΗΣ "ΑΡΧΑΙΑ ΜΕΣΣΗΝΗ"	ΔΗΜΟΣ ΜΕΣΣΗΝΗΣ	Ν.Π.Δ.Δ.	S1313
757	ΑΘΛΗΤΙΚΟΣ ΟΡΓΑΝΙΣΜΟΣ ΔΗΜΟΥ ΜΕΤΑΜΟΡΦΩΣΗΣ	ΔΗΜΟΣ ΜΕΤΑΜΟΡΦΩΣΗΣ	Ν.Π.Δ.Δ.	S1313
758	ΚΕΝΤΡΟ ΑΛΛΗΛΕΓΓΥΗΣ ΚΑΙ ΚΟΙΝΩΝΙΚΗΣ ΦΡΟΝΤΙΔΑΣ ΔΗΜΟΥ ΜΕΤΣΟΒΟΥ	ΔΗΜΟΣ ΜΕΤΣΟΒΟΥ	Ν.Π.Δ.Δ.	S1313
759	ΔΗΜΟΤΙΚΟ ΛΙΜΕΝΙΚΟ ΤΑΜΕΙΟ ΜΗΛΟΥ	ΔΗΜΟΣ ΜΗΛΟΥ	Ν.Π.Δ.Δ.	S1313
760	ΠΝΕΥΜΑΤΙΚΟ ΚΕΝΤΡΟ ΔΗΜΟΥ ΜΗΛΟΥ	ΔΗΜΟΣ ΜΗΛΟΥ	Ν.Π.Δ.Δ.	S1313
761	ΔΗΜΟΤΙΚΟΣ ΟΡΓΑΝΙΣΜΟΣ ΠΟΛΙΤΙΣΜΟΥ, ΑΘΛΗΤΙΣΜΟΥ ΚΑΙ ΠΕΡΙΒΑΛΛΟΝΤΟΣ (ΔΟΠΑΠ) ΔΗΜΟΥ ΜΙΝΩΑ ΠΕΔΙΑΔΟΣ	ΔΗΜΟΣ ΜΙΝΩΑ ΠΕΔΙΑΔΟΣ	Ν.Π.Δ.Δ.	S1313
762	ΔΗΜΟΤΙΚΟ ΛΙΜΕΝΙΚΟ ΤΑΜΕΙΟ ΜΟΝΕΜΒΑΣΙΑΣ	ΔΗΜΟΣ ΜΟΝΕΜΒΑΣΙΑΣ	Ν.Π.Δ.Δ.	S1313
763	ΝΟΜΙΚΟ ΠΡΟΣΩΠΟ ΚΟΙΝΩΝΙΚΗΣ ΠΟΛΙΤΙΚΗΣ ΚΑΙ ΑΛΛΗΛΕΓΓΥΗΣ, ΠΟΛΙΤΙΣΜΟΥ ΚΑΙ ΑΘΛΗΤΙΣΜΟΥ ΔΗΜΟΥ ΜΟΝΕΜΒΑΣΙΑΣ	ΔΗΜΟΣ ΜΟΝΕΜΒΑΣΙΑΣ	Ν.Π.Δ.Δ.	S1313
764	ΔΗΜΟΤΙΚΟΣ ΟΡΓΑΝΙΣΜΟΣ ΠΡΟΣΧΟΛΙΚΗΣ ΑΓΩΓΗΣ ΚΑΙ ΚΟΙΝΩΝΙΚΗΣ ΑΛΛΗΛΕΓΓΥΗΣ ΔΗΜΟΥ ΜΟΣΧΑΤΟΥ - ΤΑΥΡΟΥ	ΔΗΜΟΣ ΜΟΣΧΑΤΟΥ-ΤΑΥΡΟΥ	Ν.Π.Δ.Δ.	S1313
765	ΠΝΕΥΜΑΤΙΚΟ ΚΕΝΤΡΟ ΔΗΜΟΥ ΜΟΣΧΑΤΟΥ - ΤΑΥΡΟΥ ΑΤΤΙΚΗΣ	ΔΗΜΟΣ ΜΟΣΧΑΤΟΥ-ΤΑΥΡΟΥ	Ν.Π.Δ.Δ.	S1313
766	ΑΘΛΗΤΙΣΜΟΣ - ΠΟΛΙΤΙΣΜΟΣ - ΝΕΟΤΗΤΑ ΔΗΜΟΥ ΜΟΥΖΑΚΙΟΥ	ΔΗΜΟΣ ΜΟΥΖΑΚΙΟΥ	Ν.Π.Δ.Δ.	S1313
767	ΔΗΜΟΤΙΚΗ ΚΟΙΝΩΦΕΛΗΣ ΕΠΙΧΕΙΡΗΣΗ ΔΗΜΟΥ ΜΟΥΖΑΚΙΟΥ (ΔΗ.Κ.Ε.ΔΗ.Μ)	ΔΗΜΟΣ ΜΟΥΖΑΚΙΟΥ	Ν.Π.Ι.Δ.	S1313
768	ΔΗΜΟΤΙΚΟ ΛΙΜΕΝΙΚΟ ΤΑΜΕΙΟ ΜΥΚΟΝΟΥ	ΔΗΜΟΣ ΜΥΚΟΝΟΥ	Ν.Π.Δ.Δ.	S1313
769	ΠΟΛΙΤΙΣΤΙΚΟΣ ΑΘΛΗΤΙΚΟΣ ΚΑΙ ΚΟΙΝΩΝΙΚΟΣ ΟΡΓΑΝΙΣΜΟΣ ΔΗΜΟΥ ΜΥΚΟΝΟΥ "ΓΕΩΡΓΙΟΣ ΑΞΙΩΤΗΣ"	ΔΗΜΟΣ ΜΥΚΟΝΟΥ	Ν.Π.Δ.Δ.	S1313
770	ΚΟΙΝΩΦΕΛΗΣ ΔΗΜΟΤΙΚΗ ΕΠΙΧΕΙΡΗΣΗ ΠΕΡΙΒΑΛΛΟΝΤΟΣ ΠΑΙΔΕΙΑΣ ΚΑΙ ΑΝΑΠΤΥΞΗΣ ΜΥΚΟΝΟΥ (Κ.Δ.Ε.Π.Π.Α.Μ.)	ΔΗΜΟΣ ΜΥΚΟΝΟΥ	Ν.Π.Ι.Δ.	S1313
771	ΟΡΓΑΝΙΣΜΟΣ ΠΑΙΔΕΙΑΣ, ΠΟΛΙΤΙΣΜΟΥ, ΑΘΛΗΤΙΣΜΟΥ ΚΑΙ ΠΕΡΙΒΑΛΛΟΝΤΟΣ ΔΗΜΟΥ ΜΩΛΟΥ - ΑΓΙΟΥ ΚΩΝΣΤΑΝΤΙΝΟΥ	ΔΗΜΟΣ ΜΩΛΟΥ-ΑΓΙΟΥ ΚΩΝΣΤΑΝΤΙΝΟΥ	Ν.Π.Δ.Δ.	S1313
772	ΔΗΜΟΤΙΚΟ ΛΙΜΕΝΙΚΟ ΤΑΜΕΙΟ ΝΑΣΟΥ	ΔΗΜΟΣ ΝΑΣΟΥ ΚΑΙ ΜΙΚΡΩΝ ΚΥΚΛΑΔΩΝ	Ν.Π.Δ.Δ.	S1313
773	ΝΟΜΙΚΟ ΠΡΟΣΩΠΟ ΠΟΛΙΤΙΣΜΟΥ, ΑΘΛΗΤΙΣΜΟΥ, ΠΕΡΙΒΑΛΛΟΝΤΟΣ, ΠΑΙΔΕΙΑΣ, ΠΡΟΝΟΙΑΣ ΚΑΙ ΑΛΛΗΛΕΓΓΥΗΣ ΔΗΜΟΥ ΝΑΣΟΥ ΚΑΙ ΜΙΚΡΩΝ ΚΥΚΛΑΔΩΝ "ΝΟ.Π.Π.Α.Π.Π.Α"	ΔΗΜΟΣ ΝΑΣΟΥ ΚΑΙ ΜΙΚΡΩΝ ΚΥΚΛΑΔΩΝ	Ν.Π.Δ.Δ.	S1313
774	ΚΕΝΤΡΟ ΚΟΙΝΩΝΙΚΗΣ ΠΡΟΣΤΑΣΙΑΣ ΚΑΙ ΑΛΛΗΛΕΓΓΥΗΣ ΔΗΜΟΥ ΝΑΟΥΣΑΣ	ΔΗΜΟΣ ΗΡΩΙΚΗΣ ΠΟΛΕΩΣ ΝΑΟΥΣΑΣ	Ν.Π.Δ.Δ.	S1313
775	ΔΗΜΟΤΙΚΟ ΛΙΜΕΝΙΚΟ ΤΑΜΕΙΟ ΝΑΥΠΑΚΤΟΥ	ΔΗΜΟΣ ΝΑΥΠΑΚΤΙΑΣ	Ν.Π.Δ.Δ.	S1313
776	ΣΥΝΔΕΣΜΟΣ ΔΙΑΧΕΙΡΙΣΗΣ ΣΤΕΡΕΩΝ ΑΠΟΒΛΗΤΩΝ 1ΗΣ Γ.Ε. Ν. ΑΙΤΩΛΟΑΚΑΡΝΑΝΙΑΣ	ΔΗΜΟΣ ΝΑΥΠΑΚΤΙΑΣ	Ν.Π.Δ.Δ.	S1313
777	ΚΟΙΝΩΦΕΛΗΣ ΕΠΙΧΕΙΡΗΣΗ ΔΗΜΟΥ ΝΑΥΠΑΚΤΙΑΣ	ΔΗΜΟΣ ΝΑΥΠΑΚΤΙΑΣ	Ν.Π.Ι.Δ.	S1313
778	ΔΗΜΟΤΙΚΟΣ ΟΡΓΑΝΙΣΜΟΣ ΑΘΛΗΤΙΣΜΟΥ, ΠΟΛΙΤΙΣΜΟΥ, ΤΟΥΡΙΣΜΟΥ ΚΑΙ ΠΕΡΙΒΑΛΛΟΝΤΟΣ ΔΗΜΟΥ ΝΑΥΠΛΙΕΩΝ - Δ.Ο.Π.Π.ΑΤ ΝΑΥΠΛΙΟΥ	ΔΗΜΟΣ ΝΑΥΠΛΙΕΩΝ	Ν.Π.Δ.Δ.	S1313
779	ΔΗΜΟΤΙΚΟΣ ΟΡΓΑΝΙΣΜΟΣ ΚΟΙΝΩΝΙΚΗΣ ΠΡΟΝΟΙΑΣ ΚΑΙ ΑΛΛΗΛΕΓΓΥΗΣ ΝΑΥΠΛΙΕΩΝ (Δ.Ο.ΚΟΙ.Π.Α.Ν)	ΔΗΜΟΣ ΝΑΥΠΛΙΕΩΝ	Ν.Π.Δ.Δ.	S1313
780	ΙΩΑΝΝΗΣ ΚΑΠΟΔΙΣΤΡΙΑΣ ΤΟΥ ΔΗΜΟΥ ΝΑΥΠΛΙΕΩΝ	ΔΗΜΟΣ ΝΑΥΠΛΙΕΩΝ	Ν.Π.Δ.Δ.	S1313
781	ΔΗΜΟΤΙΚΟ ΚΕΝΤΡΟ ΚΟΙΝΩΝΙΚΗΣ ΠΡΟΣΤΑΣΙΑΣ ΚΑΙ ΑΛΛΗΛΕΓΓΥΗΣ ΝΕΑΠΟΛΗΣ - ΣΥΚΕΩΝ	ΔΗΜΟΣ ΝΕΑΠΟΛΗΣ-ΣΥΚΕΩΝ	Ν.Π.Δ.Δ.	S1313
782	ΚΕΝΤΡΟ ΠΡΟΣΧΟΛΙΚΗΣ ΑΓΩΓΗΣ ΚΟΙΝΩΝΙΚΗΣ ΑΛΛΗΛΕΓΓΥΗΣ ΚΑΙ ΑΘΛΗΤΙΣΜΟΥ ΔΗΜΟΥ Ν. ΖΙΧΝΗΣ	ΔΗΜΟΣ ΝΕΑΣ ΖΙΧΝΗΣ	Ν.Π.Δ.Δ.	S1313
783	ΚΟΙΝΩΦΕΛΗΣ ΕΠΙΧΕΙΡΗΣΗ ΔΗΜΟΥ ΝΕΑΣ ΖΙΧΝΗΣ	ΔΗΜΟΣ ΝΕΑΣ ΖΙΧΝΗΣ	Ν.Π.Ι.Δ.	S1313
784	ΚΕΝΤΡΟ ΒΡΕΦΟΝΗΠΙΑΚΗΣ ΑΓΩΓΗΣ ΚΑΙ ΦΡΟΝΤΙΔΑΣ ΟΙΚΟΓΕΝΕΙΑΣ (ΚΕΒΡΕΦΟ) ΔΗΜΟΥ ΝΕΑΣ ΙΩΝΙΑΣ	ΔΗΜΟΣ ΝΕΑΣ ΙΩΝΙΑΣ	Ν.Π.Δ.Δ.	S1313
785	ΚΕΝΤΡΟ ΣΠΟΥΔΗΣ ΚΑΙ ΑΝΑΔΕΙΞΗΣ ΜΙΚΡΑΣΙΑΤΙΚΟΥ ΠΟΛΙΤΙΣΜΟΥ (ΚΕ.ΜΙ.ΠΟ) ΔΗΜΟΥ ΝΕΑΣ ΙΩΝΙΑΣ	ΔΗΜΟΣ ΝΕΑΣ ΙΩΝΙΑΣ	Ν.Π.Δ.Δ.	S1313
786	ΟΡΓΑΝΙΣΜΟΣ ΠΟΛΙΤΙΣΜΟΥ ΑΘΛΗΤΙΣΜΟΥ ΚΑΙ ΝΕΟΛΑΙΑΣ Ν. ΙΩΝΙΑΣ (Ο.Π.Α.Ν.)	ΔΗΜΟΣ ΝΕΑΣ ΙΩΝΙΑΣ	Ν.Π.Δ.Δ.	S1313
787	ΟΡΓΑΝΙΣΜΟΣ ΠΟΛΙΤΙΣΜΟΥ ΚΑΙ ΑΘΛΗΤΙΣΜΟΥ ΔΗΜΟΥ ΝΕΑΣ ΠΡΟΠΟΝΤΙΔΑΣ	ΔΗΜΟΣ ΝΕΑΣ ΠΡΟΠΟΝΤΙΔΑΣ	Ν.Π.Δ.Δ.	S1313
788	ΚΕΝΤΡΟ ΔΡΑΣΤΗΡΙΟΤΗΤΑΣ ΚΟΙΝΩΝΙΚΗΣ ΠΡΟΣΤΑΣΙΑΣ ΠΑΙΔΙΩΝ ΚΑΙ ΝΕΩΝ ΔΗΜΟΥ ΝΕΑΣ ΣΜΥΡΝΗΣ - ΕΘΝΙΚΗ ΣΤΕΓΗ	ΔΗΜΟΣ ΝΕΑΣ ΣΜΥΡΝΗΣ	Ν.Π.Δ.Δ.	S1313
789	ΚΕΝΤΡΟ ΔΡΑΣΤΗΡΙΟΤΗΤΑΣ ΚΟΙΝΩΝΙΚΗΣ ΠΡΟΣΤΑΣΙΑΣ ΠΑΙΔΙΩΝ ΚΑΙ ΝΕΩΝ ΔΗΜΟΥ ΝΕΑΣ ΣΜΥΡΝΗΣ - ΕΘΝΙΚΗ ΣΤΕΓΗ	ΔΗΜΟΣ ΝΕΑΣ ΣΜΥΡΝΗΣ	Ν.Π.Δ.Δ.	S1313
790	ΚΕΝΤΡΟ ΚΟΙΝΩΝΙΚΗΣ ΠΡΟΣΤΑΣΙΑΣ ΚΑΙ ΑΛΛΗΛΕΓΓΥΗΣ ΔΗΜΟΥ ΝΕΑΣ ΣΜΥΡΝΗΣ	ΔΗΜΟΣ ΝΕΑΣ ΣΜΥΡΝΗΣ	Ν.Π.Δ.Δ.	S1313
791	ΝΠΔΔ ΚΟΙΝΩΝΙΚΗΣ ΠΡΟΣΤΑΣΙΑΣ, ΑΛΛΗΛΕΓΓΥΗΣ ΚΑΙ ΠΑΙΔΕΙΑΣ ΔΗΜΟΥ ΝΕΜΕΑΣ "ΔΑΝΙΗΛ ΠΑΜΠΟΥΚΗΣ"	ΔΗΜΟΣ ΝΕΜΕΑΣ	Ν.Π.Δ.Δ.	S1313

792	Ν.Π.Δ.Δ. ΠΟΛΙΤΙΣΜΟΥ ΑΘΛΗΤΙΣΜΟΥ ΚΑΙ ΠΕΡΙΒΑΛΛΟΝΤΟΣ ΔΗΜΟΥ ΝΕΜΕΑΣ "ΠΡΑΤΙΝΑΣ"	ΔΗΜΟΣ ΝΕΜΕΑΣ	Ν.Π.Δ.Δ.	S1313
793	ΝΟΜΙΚΟ ΠΡΟΣΩΠΟ ΔΗΜΟΣΙΟΥ ΔΙΚΑΙΟΥ - ΚΟΙΝΩΝΙΚΗΣ ΠΡΟΣΤΑΣΙΑΣ ΚΑΙ ΑΛΛΗΛΕΓΓΥΗΣ - ΠΑΙΔΕΙΑΣ ΚΑΙ ΠΕΡΙΒΑΛΛΟΝΤΟΣ ΔΗΜΟΥ ΝΕΣΤΟΡΙΟΥ	ΔΗΜΟΣ ΝΕΣΤΟΡΙΟΥ	Ν.Π.Δ.Δ.	S1313
794	ΝΠΔΔ ΔΗΜΟΥ ΝΕΣΤΟΥ "ΕΥΝΕΣΤΙΑ"	ΔΗΜΟΣ ΝΕΣΤΟΥ	Ν.Π.Δ.Δ.	S1313
795	ΚΟΙΝΩΝΙΚΗ ΠΡΟΣΤΑΣΙΑ ΚΑΙ ΑΛΛΗΛΕΓΓΥΗ ΔΗΜΟΥ ΝΙΚΑΙΑΣ - ΑΓΙΟΥ ΙΩΑΝΝΗ ΡΕΝΤΗ	ΔΗΜΟΣ ΝΙΚΑΙΑΣ-ΑΓΙΟΥ ΙΩΑΝΝΗ ΡΕΝΤΗ	Ν.Π.Δ.Δ.	S1313
796	ΠΝΕΥΜΑΤΙΚΟ ΚΕΝΤΡΟ ΝΙΚΑΙΑΣ	ΔΗΜΟΣ ΝΙΚΑΙΑΣ-ΑΓΙΟΥ ΙΩΑΝΝΗ ΡΕΝΤΗ	Ν.Π.Δ.Δ.	S1313
797	ΔΗΜΟΤΙΚΗ ΚΟΙΝΩΦΕΛΗΣ ΕΠΙΧΕΙΡΗΣΗ ΝΙΚΑΙΑΣ - ΑΓΙΟΥ ΙΩΑΝΝΗ ΡΕΝΤΗ (ΔΗ.Κ.Ε.ΝΙ.Ρ)	ΔΗΜΟΣ ΝΙΚΑΙΑΣ-ΑΓΙΟΥ ΙΩΑΝΝΗ ΡΕΝΤΗ	Ν.Π.Ι.Δ.	S1313
798	ΚΕΝΤΡΟ ΠΡΟΣΧΟΛΙΚΗΣ ΑΓΩΓΗΣ ΚΑΙ ΚΟΙΝΩΝΙΚΗΣ ΜΕΡΙΜΝΑΣ ΔΗΜΟΥ ΝΙΚΟΛΑΟΥ ΣΚΟΥΦΑ	ΔΗΜΟΣ ΝΙΚΟΛΑΟΥ ΣΚΟΥΦΑ	Ν.Π.Δ.Δ.	S1313
799	ΔΗΜΟΤΙΚΟ ΛΙΜΕΝΙΚΟ ΤΑΜΕΙΟ ΛΕΩΝΙΔΙΟΥ	ΔΗΜΟΣ ΝΟΤΙΑΣ ΚΥΝΟΥΡΙΑΣ	Ν.Π.Δ.Δ.	S1313
800	ΔΗΜΟΤΙΚΟΣ ΠΑΙΔΙΚΟΣ ΣΤΑΘΜΟΣ ΔΗΜΟΥ ΝΟΤΙΑΣ ΚΥΝΟΥΡΙΑΣ	ΔΗΜΟΣ ΝΟΤΙΑΣ ΚΥΝΟΥΡΙΑΣ	Ν.Π.Δ.Δ.	S1313
801	ΔΗΜΟΤΙΚΗ ΚΟΙΝΩΦΕΛΗΣ ΕΠΙΧΕΙΡΗΣΗ ΝΟΤΙΑΣ ΚΥΝΟΥΡΙΑΣ (ΔΗ.Κ.Ε.Ν.Κ.)	ΔΗΜΟΣ ΝΟΤΙΑΣ ΚΥΝΟΥΡΙΑΣ	Ν.Π.Ι.Δ.	S1313
802	ΠΟΛΙΤΙΣΤΙΚΟΣ ΚΑΙ ΑΘΛΗΤΙΚΟΣ ΟΡΓΑΝΙΣΜΟΣ ΔΗΜΟΥ ΝΟΤΙΟΥ ΠΗΛΙΟΥ (ΠΟΛ.ΑΘΛ.Ο.)	ΔΗΜΟΣ ΝΟΤΙΟΥ ΠΗΛΙΟΥ	Ν.Π.Δ.Δ.	S1313
803	ΔΗΜΟΤΙΚΗ ΚΟΙΝΩΦΕΛΗΣ ΕΠΙΧΕΙΡΗΣΗ ΝΟΤΙΟΥ ΠΗΛΙΟΥ	ΔΗΜΟΣ ΝΟΤΙΟΥ ΠΗΛΙΟΥ	Ν.Π.Ι.Δ.	S1313
804	ΚΕΝΤΡΟ ΚΟΙΝΩΝΙΚΗΣ ΠΡΟΣΤΑΣΙΑΣ ΚΑΙ ΑΛΛΗΛΕΓΓΥΗΣ ΔΗΜΟΥ ΞΑΝΘΗΣ	ΔΗΜΟΣ ΞΑΝΘΗΣ	Ν.Π.Δ.Δ.	S1313
805	ΚΕΝΤΡΟ ΠΟΛΙΤΙΣΜΟΥ ΔΗΜΟΥ ΞΑΝΘΗΣ	ΔΗΜΟΣ ΞΑΝΘΗΣ	Ν.Π.Δ.Δ.	S1313
806	ΣΥΝΔΕΣΜΟΣ ΔΙΑΧΕΙΡΙΣΗΣ ΑΠΟΡΡΙΜΜΑΤΩΝ Ν. ΞΑΝΘΗΣ	ΔΗΜΟΣ ΞΑΝΘΗΣ	Ν.Π.Δ.Δ.	S1313
807	ΔΗΜΟΤΙΚΗ ΕΠΙΧΕΙΡΗΣΗ ΠΛΗΡΟΦΟΡΗΣΗΣ ΘΕΑΜΑΤΟΣ ΚΑΙ ΕΠΙΚΟΙΝΩΝΙΑΣ ΔΗΜΟΥ ΞΑΝΘΗΣ	ΔΗΜΟΣ ΞΑΝΘΗΣ	Ν.Π.Ι.Δ.	S1313
808	ΠΟΛΙΤΙΣΜΟΣ, ΠΕΡΙΒΑΛΛΟΝ ΚΑΙ ΑΘΛΗΤΙΣΜΟΣ, ΠΑΙΔΕΙΑ ΚΑΙ ΚΟΙΝΩΝΙΚΗ ΠΡΟΝΟΙΑ ΣΤΟ ΔΗΜΟ ΞΗΡΟΜΕΡΟΥ	ΔΗΜΟΣ ΞΗΡΟΜΕΡΟΥ	Ν.Π.Δ.Δ.	S1313
809	ΝΟΜΙΚΟ ΠΡΟΣΩΠΟ ΔΗΜΟΣΙΟΥ ΔΙΚΑΙΟΥ ΠΑΙΔΕΙΑΣ ΚΑΙ ΚΟΙΝΩΝΙΚΗΣ ΑΛΛΗΛΕΓΓΥΗΣ - ΠΟΛΙΤΙΣΜΟΥ ΑΘΛΗΤΙΣΜΟΥ ΚΑΙ ΠΕΡΙΒΑΛΛΟΝΤΟΣ ΔΗΜΟΥ ΞΥΛΟΚΑΣΤΡΟΥ-ΕΥΡΩΣΤΙΝΗΣ - ΗΛΙΑΣ ΚΑΤΣΟΥΛΗΣ (Α.Ν.Α.ΔΗ.ΞΕ.)	ΔΗΜΟΣ ΞΥΛΟΚΑΣΤΡΟΥ-ΕΥΡΩΣΤΙΝΗΣ	Ν.Π.Δ.Δ.	S1313
810	ΣΥΝΔΕΣΜΟΣ ΔΙΑΧΕΙΡΙΣΗΣ ΣΤΕΡΕΩΝ ΑΠΟΒΛΗΤΩΝ ΔΗΜΩΝ ΞΥΛΟΚΑΣΤΡΟΥ, ΕΥΡΩΣΤΙΝΗΣ, ΦΘΕΒΟΥ	ΔΗΜΟΣ ΞΥΛΟΚΑΣΤΡΟΥ-ΕΥΡΩΣΤΙΝΗΣ	Ν.Π.Δ.Δ.	S1313
811	ΔΗΜΟΤΙΚΗ ΚΟΙΝΩΦΕΛΗΣ ΕΠΙΧΕΙΡΗΣΗ ΞΥΛΟΚΑΣΤΡΟΥ-ΕΥΡΩΣΤΙΝΗΣ (ΔΗ.Κ.Ε.Ξ.Ε.)	ΔΗΜΟΣ ΞΥΛΟΚΑΣΤΡΟΥ-ΕΥΡΩΣΤΙΝΗΣ	Ν.Π.Ι.Δ.	S1313
812	ΟΡΓΑΝΙΣΜΟΣ ΠΑΙΔΙΚΩΝ ΚΑΙ ΒΡΕΦΟΝΗΠΙΑΚΩΝ ΣΤΑΘΜΩΝ, ΠΑΙΔΕΙΑΣ ΚΑΙ ΑΘΛΗΤΙΣΜΟΥ ΔΗΜΟΥ ΟΙΧΑΛΙΑΣ	ΔΗΜΟΣ ΟΙΧΑΛΙΑΣ	Ν.Π.Δ.Δ.	S1313
813	ΚΕΝΤΡΟ ΚΟΙΝΩΝΙΚΗΣ ΠΡΟΣΤΑΣΙΑΣ ΚΑΙ ΑΛΛΗΛΕΓΓΥΗΣ ΔΗΜΟΥ ΟΡΕΣΤΙΑΔΑΣ - Κ.Κ.Π.Α.Δ.Ο.	ΔΗΜΟΣ ΟΡΕΣΤΙΑΔΑΣ	Ν.Π.Δ.Δ.	S1313
814	ΑΝΑΠΤΥΞΙΑΚΗ ΝΕΑΣ ΟΡΕΣΤΙΑΔΑΣ - ΑΝΑΠΤΥΞΙΑΚΗ ΑΝΩΝΥΜΗ ΕΤΑΙΡΙΑ ΟΤΑ	ΔΗΜΟΣ ΟΡΕΣΤΙΑΔΑΣ	Ν.Π.Ι.Δ.	S1313
815	ΔΗΜΟΤΙΚΗ ΕΠΙΧΕΙΡΗΣΗ ΡΑΔΙΟΤΗΛΕΟΡΑΣΗΣ ΟΡΕΣΤΙΑΔΑΣ	ΔΗΜΟΣ ΟΡΕΣΤΙΑΔΑΣ	Ν.Π.Ι.Δ.	S1313
816	ΔΗΜΟΤΙΚΗ ΚΟΙΝΩΦΕΛΗΣ ΕΠΙΧΕΙΡΗΣΗ ΠΟΛΙΤΙΣΤΙΚΗΣ ΑΝΑΠΤΥΞΗΣ ΟΡΕΣΤΙΑΔΑΣ (ΔΗ.Κ.Ε.Π.Α.Ο)	ΔΗΜΟΣ ΟΡΕΣΤΙΑΔΑΣ	Ν.Π.Ι.Δ.	S1313
817	ΕΤΑΙΡΕΙΑ ΕΡΕΥΝΑΣ ΚΑΙ ΑΝΑΠΤΥΞΗΣ ΒΟΡΕΙΟΥ ΕΒΡΟΥ Α.Ε.	ΔΗΜΟΣ ΟΡΕΣΤΙΑΔΑΣ	Ν.Π.Ι.Δ.	S1313
818	ΟΡΓΑΝΙΣΜΟΣ ΠΑΙΔΕΙΑΣ - ΑΘΛΗΤΙΣΜΟΥ - ΚΟΙΝΩΝΙΚΗΣ ΠΡΟΣΤΑΣΙΑΣ ΚΑΙ ΑΛΛΗΛΕΓΓΥΗΣ ΔΗΜΟΥ ΟΡΕΣΤΙΔΟΣ	ΔΗΜΟΣ ΟΡΕΣΤΙΔΟΣ	Ν.Π.Δ.Δ.	S1313
819	ΠΑΙΔΙΚΟΙ-ΒΡΕΦΟΝΗΠΙΑΚΟΙ ΣΤΑΘΜΟΙ ΔΗΜΟΥ ΟΡΟΠΕΔΙΟΥ ΛΑΣΙΘΙΟΥ	ΔΗΜΟΣ ΟΡΟΠΕΔΙΟΥ ΛΑΣΙΘΙΟΥ	Ν.Π.Δ.Δ.	S1313
820	ΔΗΜΟΤΙΚΗ ΚΟΙΝΩΦΕΛΗΣ ΕΠΙΧΕΙΡΗΣΗ ΟΡΟΠΕΔΙΟΥ ΛΑΣΙΘΙΟΥ (ΔΗ.Κ.Ε.Ο.Λ.)	ΔΗΜΟΣ ΟΡΟΠΕΔΙΟΥ ΛΑΣΙΘΙΟΥ	Ν.Π.Ι.Δ.	S1313
821	ΚΟΙΝΩΝΙΚΗ ΦΡΟΝΤΙΔΑ ΚΑΙ ΠΡΟΣΧΟΛΙΚΗ ΑΓΩΓΗ ΔΗΜΟΥ ΠΑΓΓΑΙΟΥ	ΔΗΜΟΣ ΠΑΓΓΑΙΟΥ	Ν.Π.Δ.Δ.	S1313
822	ΚΟΙΝΩΦΕΛΗΣ ΕΠΙΧΕΙΡΗΣΗ ΔΗΜΟΥ ΠΑΓΓΑΙΟΥ	ΔΗΜΟΣ ΠΑΓΓΑΙΟΥ	Ν.Π.Ι.Δ.	S1313
823	ΠΟΛΙΤΙΣΤΙΚΟΣ - ΑΘΛΗΤΙΚΟΣ ΟΡΓΑΝΙΣΜΟΣ ΔΗΜΟΥ ΠΑΙΑΝΙΑΣ	ΔΗΜΟΣ ΠΑΙΑΝΙΑΣ	Ν.Π.Δ.Δ.	S1313
824	ΦΟΡΕΑΣ ΚΟΙΝΩΝΙΚΗΣ ΠΡΟΣΤΑΣΙΑΣ ΚΑΙ ΠΑΙΔΕΙΑΣ ΔΗΜΟΥ ΠΑΙΑΝΙΑΣ	ΔΗΜΟΣ ΠΑΙΑΝΙΑΣ	Ν.Π.Δ.Δ.	S1313
825	Ν.Π.Δ.Δ. ΥΓΕΙΑΣ - ΠΡΟΝΟΙΑΣ - ΚΟΙΝΩΝΙΚΗΣ ΠΡΟΣΤΑΣΙΑΣ - ΑΛΛΗΛΕΓΓΥΗΣ ΔΗΜΟΥ ΠΑΙΘΝΙΑΣ	ΔΗΜΟΣ ΠΑΙΘΝΙΑΣ	Ν.Π.Δ.Δ.	S1313
826	ΔΗΜΟΤΙΚΟΙ ΠΑΙΔΙΚΟΙ ΣΤΑΘΜΟΙ ΠΑΛΑΙΟΥ ΦΑΛΗΡΟΥ	ΔΗΜΟΣ ΠΑΛΑΙΟΥ ΦΑΛΗΡΟΥ	Ν.Π.Δ.Δ.	S1313
827	ΠΟΛΙΤΙΣΤΙΚΟ ΚΑΙ ΑΘΛΗΤΙΚΟ ΚΕΝΤΡΟ ΔΗΜΟΥ ΠΑΛΑΙΟΥ ΦΑΛΗΡΟΥ	ΔΗΜΟΣ ΠΑΛΑΙΟΥ ΦΑΛΗΡΟΥ	Ν.Π.Δ.Δ.	S1313
828	ΔΗΜΟΤΙΚΟΣ ΟΡΓΑΝΙΣΜΟΣ, ΠΟΛΙΤΙΣΜΟΥ, ΑΘΛΗΤΙΣΜΟΥ, ΠΡΟΣΧΟΛΙΚΗΣ ΑΓΩΓΗΣ ΠΑΛΑΜΑ (Δ.Ο.Π.Α.Π.Α.Π)	ΔΗΜΟΣ ΠΑΛΑΜΑ	Ν.Π.Δ.Δ.	S1313
829	ΟΡΓΑΝΙΣΜΟΣ ΠΡΟΣΧΟΛΙΚΗΣ ΑΓΩΓΗΣ ΚΑΙ ΚΟΙΝΩΝΙΚΗΣ ΜΕΡΙΜΝΑΣ ΔΗΜΟΥ ΠΑΛΛΗΝΗΣ	ΔΗΜΟΣ ΠΑΛΛΗΝΗΣ	Ν.Π.Δ.Δ.	S1313
830	ΚΟΙΝΩΦΕΛΗΣ ΕΠΙΧΕΙΡΗΣΗ ΑΘΛΗΤΙΣΜΟΥ - ΠΟΛΙΤΙΣΜΟΥ - ΠΕΡΙΒΑΛΛΟΝΤΟΣ ΔΗΜΟΥ ΠΑΛΛΗΝΗΣ	ΔΗΜΟΣ ΠΑΛΛΗΝΗΣ	Ν.Π.Ι.Δ.	S1313
831	ΑΡΧΕΙΟ - ΜΟΥΣΕΙΟ ΠΑΛΑΙΩΝ ΧΑΡΤΩΝ ΚΑΙ ΧΑΡΑΚΤΙΚΩΝ ΑΤΤΙΚΗΣ ΔΗΜΟΥ ΠΑΠΑΓΟΥ - ΧΟΛΑΡΓΟΥ	ΔΗΜΟΣ ΠΑΠΑΓΟΥ-ΧΟΛΑΡΓΟΥ	Ν.Π.Δ.Δ.	S1313
832	ΔΗΜΟΤΙΚΟΣ ΟΡΓΑΝΙΣΜΟΣ ΜΕΡΙΜΝΑΣ ΚΑΙ ΠΡΟΣΧΟΛΙΚΗΣ ΑΓΩΓΗΣ ΠΑΠΑΓΟΥ-ΧΟΛΑΡΓΟΥ	ΔΗΜΟΣ ΠΑΠΑΓΟΥ-ΧΟΛΑΡΓΟΥ	Ν.Π.Δ.Δ.	S1313
833	ΔΗΜΟΤΙΚΟΣ ΟΡΓΑΝΙΣΜΟΣ ΠΟΛΙΤΙΣΜΟΥ, ΑΘΛΗΤΙΣΜΟΥ ΚΑΙ ΠΕΡΙΒΑΛΛΟΝΤΟΣ ΠΑΠΑΓΟΥ - ΧΟΛΑΡΓΟΥ	ΔΗΜΟΣ ΠΑΠΑΓΟΥ-ΧΟΛΑΡΓΟΥ	Ν.Π.Δ.Δ.	S1313
834	ΝΟΜΙΚΟ ΠΡΟΣΩΠΟ ΚΟΙΝΩΝΙΚΗΣ ΑΛΛΗΛΕΓΓΥΗΣ, ΠΡΟΣΧΟΛΙΚΗΣ ΑΓΩΓΗΣ ΚΑΙ ΠΑΙΔΕΙΑΣ ΔΗΜΟΥ ΠΑΡΑΝΕΣΤΙΟΥ	ΔΗΜΟΣ ΠΑΡΑΝΕΣΤΙΟΥ	Ν.Π.Δ.Δ.	S1313
835	ΚΟΙΝΩΦΕΛΗΣ ΔΗΜΟΤΙΚΗ ΕΠΙΧΕΙΡΗΣΗ ΠΑΡΑΝΕΣΤΙΟΥ	ΔΗΜΟΣ ΠΑΡΑΝΕΣΤΙΟΥ	Ν.Π.Ι.Δ.	S1313
836	ΔΗΜΟΤΙΚΟ ΛΙΜΕΝΙΚΟ ΤΑΜΕΙΟ ΠΑΡΓΑΣ	ΔΗΜΟΣ ΠΑΡΓΑΣ	Ν.Π.Δ.Δ.	S1313
837	ΔΗΜΟΤΙΚΟΙ ΠΑΙΔΙΚΟΙ ΣΤΑΘΜΟΙ ΔΗΜΟΥ ΠΑΡΓΑΣ	ΔΗΜΟΣ ΠΑΡΓΑΣ	Ν.Π.Δ.Δ.	S1313
838	ΚΕΝΤΡΟ ΠΟΛΙΤΙΣΜΟΥ ΔΗΜΟΥ ΠΑΡΓΑΣ	ΔΗΜΟΣ ΠΑΡΓΑΣ	Ν.Π.Δ.Δ.	S1313
839	ΔΗΜΟΤΙΚΟ ΛΙΜΕΝΙΚΟ ΤΑΜΕΙΟ ΠΑΡΟΥ - ΑΝΤΙΠΑΡΟΥ	ΔΗΜΟΣ ΠΑΡΟΥ	Ν.Π.Δ.Δ.	S1313
840	ΝΟΜΙΚΟ ΠΡΟΣΩΠΟ ΚΟΙΝΩΝΙΚΗΣ ΠΡΟΣΤΑΣΙΑΣ, ΠΡΟΝΟΙΑΣ ΚΑΙ ΑΛΛΗΛΕΓΓΥΗΣ ΔΗΜΟΥ ΠΑΡΟΥ	ΔΗΜΟΣ ΠΑΡΟΥ	Ν.Π.Δ.Δ.	S1313
841	ΣΥΝΔΕΣΜΟΣ ΔΙΑΧΕΙΡΙΣΗΣ ΣΤΕΡΕΩΝ ΑΠΟΒΛΗΤΩΝ ΠΑΡΟΥ - ΑΝΤΙΠΑΡΟΥ	ΔΗΜΟΣ ΠΑΡΟΥ	Ν.Π.Δ.Δ.	S1313
842	ΚΟΙΝΩΦΕΛΗΣ ΔΗΜΟΤΙΚΗ ΕΠΙΧΕΙΡΗΣΗ ΠΟΛΙΤΙΣΤΙΚΗΣ ΑΝΑΠΤΥΞΗΣ ΠΑΡΟΥ (ΚΔΕΠΑΠ)	ΔΗΜΟΣ ΠΑΡΟΥ	Ν.Π.Ι.Δ.	S1313

843	ΔΗΜΟΤΙΚΟ ΛΙΜΕΝΙΚΟ ΤΑΜΕΙΟ ΠΑΤΜΟΥ	ΔΗΜΟΣ ΠΑΤΜΟΥ	Ν.Π.Δ.Δ.	S1313
844	ΠΝΕΥΜΑΤΙΚΟ ΚΕΝΤΡΟ ΔΗΜΟΥ ΠΑΤΜΟΥ	ΔΗΜΟΣ ΠΑΤΜΟΥ	Ν.Π.Δ.Δ.	S1313
845	ΑΝΑΓΚΑΣΤΙΚΟΣ ΣΥΝΔΕΣΜΟΣ ΔΙΑΧΕΙΡΙΣΗΣ ΣΤΕΡΕΩΝ ΑΠΟΒΛΗΤΩΝ 1ΗΣ ΔΙΑΧΕΙΡΙΣΤΙΚΗΣ ΕΝΟΤΗΤΑΣ Ν. ΑΧΑΪΑΣ	ΔΗΜΟΣ ΠΑΤΡΕΩΝ	Ν.Π.Δ.Δ.	S1313
846	ΔΗΜΟΤΙΚΗ ΒΙΒΛΙΟΘΗΚΗ - ΠΟΛΙΤΙΣΤΙΚΟΣ ΟΡΓΑΝΙΣΜΟΣ ΔΗΜΟΥ ΠΑΤΡΕΩΝ	ΔΗΜΟΣ ΠΑΤΡΕΩΝ	Ν.Π.Δ.Δ.	S1313
847	ΔΗΜΟΤΙΚΟ ΒΡΕΦΟΚΟΜΕΙΟ ΠΑΤΡΩΝ	ΔΗΜΟΣ ΠΑΤΡΕΩΝ	Ν.Π.Δ.Δ.	S1313
848	ΚΟΙΝΩΝΙΚΟΣ ΟΡΓΑΝΙΣΜΟΣ ΔΗΜΟΥ ΠΑΤΡΕΩΝ	ΔΗΜΟΣ ΠΑΤΡΕΩΝ	Ν.Π.Δ.Δ.	S1313
849	ΑΝΑΠΤΥΞΙΑΚΗ ΔΗΜΟΤΙΚΗ ΕΠΙΧΕΙΡΗΣΗ ΠΑΤΡΩΝ - ΑΝΩΝΥΜΗ ΕΤΑΙΡΕΙΑ ΟΤΑ (Α.Δ.Ε.Π.)	ΔΗΜΟΣ ΠΑΤΡΕΩΝ	Ν.Π.Ι.Δ.	S1313
850	ΕΤΑΙΡΕΙΑ ΤΟΥΡΙΣΤΙΚΗΣ ΑΝΑΠΤΥΞΗΣ ΑΧΑΪΑΣ (ΔΗΜΟΣ ΠΑΤΡΕΩΝ)	ΔΗΜΟΣ ΠΑΤΡΕΩΝ	Ν.Π.Ι.Δ.	S1313
851	ΚΟΙΝΩΦΕΛΗΣ ΕΠΙΧΕΙΡΗΣΗ ΔΗΜΟΥ ΠΑΤΡΕΩΝ - ΠΑΤΡΙΝΟ ΚΑΡΝΑΒΑΛΙ	ΔΗΜΟΣ ΠΑΤΡΕΩΝ	Ν.Π.Ι.Δ.	S1313
852	ΚΟΙΝΩΝΙΚΟΣ ΟΡΓΑΝΙΣΜΟΣ ΔΗΜΟΥ ΠΑΥΛΟΥ ΜΕΛΑ	ΔΗΜΟΣ ΠΑΥΛΟΥ ΜΕΛΑ	Ν.Π.Δ.Δ.	S1313
853	ΔΗΜΟΤΙΚΗ ΡΑΔΙΟΦΩΝΙΑ ΠΕΙΡΑΙΑ	ΔΗΜΟΣ ΠΕΙΡΑΙΩΣ	Ν.Π.Ι.Δ.	S1313
854	ΚΟΙΝΩΦΕΛΗΣ ΔΗΜΟΤΙΚΗ ΕΠΙΧΕΙΡΗΣΗ ΠΕΙΡΑΙΑ	ΔΗΜΟΣ ΠΕΙΡΑΙΩΣ	Ν.Π.Ι.Δ.	S1313
855	ΟΡΓΑΝΙΣΜΟΣ ΠΟΛΙΤΙΣΜΟΥ, ΑΘΛΗΤΙΣΜΟΥ ΚΑΙ ΝΕΟΛΑΙΑΣ ΔΗΜΟΥ ΠΕΙΡΑΙΑ	ΔΗΜΟΣ ΠΕΙΡΑΙΩΣ	Ν.Π.Δ.Δ.	S1313
856	ΚΕΝΤΡΟ ΚΟΙΝΩΝΙΚΗΣ ΑΛΛΗΛΕΓΓΥΗΣ, ΠΡΟΣΤΑΣΙΑΣ ΚΑΙ ΠΡΟΣΧΟΛΙΚΗΣ ΑΓΩΓΗΣ ΔΗΜΟΥ ΠΕΛΛΑΣ	ΔΗΜΟΣ ΠΕΛΛΑΣ	Ν.Π.Δ.Δ.	S1313
857	ΣΥΝΔΕΣΜΟΣ ΔΙΑΔΗΜΟΤΙΚΗΣ ΣΥΝΕΡΓΑΣΙΑΣ ΠΕΡΙΒΑΛΛΟΝΤΙΚΗΣ ΔΙΑΧΕΙΡΙΣΗΣ ΣΤΕΡΕΩΝ ΑΠΟΒΛΗΤΩΝ 3ΗΣ ΔΕ Ν. ΠΕΛΛΑΣ	ΔΗΜΟΣ ΠΕΛΛΑΣ	Ν.Π.Δ.Δ.	S1313
858	ΟΡΓΑΝΙΣΜΟΣ ΚΟΙΝΩΝΙΚΗΣ ΠΡΟΝΟΙΑΣ ΚΑΙ ΑΛΛΗΛΕΓΓΥΗΣ ΔΗΜΟΥ ΠΕΝΤΕΛΗΣ	ΔΗΜΟΣ ΠΕΝΤΕΛΗΣ	Ν.Π.Δ.Δ.	S1313
859	ΟΡΓΑΝΙΣΜΟΣ ΠΟΛΙΤΙΣΜΟΥ ΚΑΙ ΑΘΛΗΤΙΣΜΟΥ ΔΗΜΟΥ ΠΕΝΤΕΛΗΣ	ΔΗΜΟΣ ΠΕΝΤΕΛΗΣ	Ν.Π.Δ.Δ.	S1313
860	ΣΥΝΔΕΣΜΟΣ ΔΗΜΩΝ ΓΙΑ ΤΗΝ ΠΡΟΣΤΑΣΙΑ ΚΑΙ ΤΗΝ ΑΝΑΠΛΑΣΗ ΤΟΥ ΠΕΝΤΕΛΙΚΟΥ (Σ.Π.Α.Π.)	ΔΗΜΟΣ ΠΕΝΤΕΛΗΣ	Ν.Π.Δ.Δ.	S1313
861	ΠΕΡΙΒΑΛΛΟΝΤΙΚΟΣ ΣΥΝΔΕΣΜΟΣ ΔΗΜΩΝ ΑΘΗΝΑΣ-ΠΕΙΡΑΙΑ	ΔΗΜΟΣ ΠΕΡΑΜΑΤΟΣ	Ν.Π.Δ.Δ.	S1313
862	ΑΝΑΠΤΥΞΙΑΚΟΣ ΣΥΝΔΕΣΜΟΣ ΔΥΤΙΚΗΣ ΑΘΗΝΑΣ (Α.Σ.Δ.Α.)	ΔΗΜΟΣ ΠΕΡΙΣΤΕΡΙΟΥ	Ν.Π.Δ.Δ.	S1313
863	ΟΡΓΑΝΙΣΜΟΣ ΠΡΟΣΧΟΛΙΚΗΣ ΑΓΩΓΗΣ, ΑΘΛΗΤΙΣΜΟΥ ΚΑΙ ΠΡΟΝΟΙΑΣ ΔΗΜΟΥ ΠΕΡΙΣΤΕΡΙΟΥ (Ο.Π.Α.Α.Π.)	ΔΗΜΟΣ ΠΕΡΙΣΤΕΡΙΟΥ	Ν.Π.Δ.Δ.	S1313
864	ΚΟΙΝΩΦΕΛΗΣ ΔΗΜΟΤΙΚΗ ΕΠΙΧΕΙΡΗΣΗ ΠΟΛΙΤΙΣΤΙΚΗΣ ΑΝΑΠΤΥΞΗΣ ΔΗΜΟΥ ΠΕΡΙΣΤΕΡΙΟΥ (Δ.Ε.Π.Α.Δ.Π.)	ΔΗΜΟΣ ΠΕΡΙΣΤΕΡΙΟΥ	Ν.Π.Ι.Δ.	S1313
865	ΔΗΜΟΤΙΚΗ ΚΟΙΝΩΦΕΛΗΣ ΕΠΙΧΕΙΡΗΣΗ ΔΗΜΟΥ ΠΕΤΡΟΥΠΟΛΗΣ (ΔΗ.Κ.Ε.ΠΕ.)	ΔΗΜΟΣ ΠΕΤΡΟΥΠΟΛΕΩΣ	Ν.Π.Ι.Δ.	S1313
866	ΝΟΜΙΚΟ ΠΡΟΣΩΠΟ ΚΟΙΝΩΝΙΚΗΣ ΠΡΟΣΤΑΣΙΑΣ, ΑΛΛΗΛΕΓΓΥΗΣ ΚΑΙ ΠΑΙΔΕΙΑΣ ΔΗΜΟΥ ΠΗΝΕΙΟΥ	ΔΗΜΟΣ ΠΗΝΕΙΟΥ	Ν.Π.Δ.Δ.	S1313
867	ΝΟΜΙΚΟ ΠΡΟΣΩΠΟ ΠΟΛΙΤΙΣΜΟΥ, ΑΘΛΗΤΙΣΜΟΥ ΚΑΙ ΠΕΡΙΒΑΛΛΟΝΤΟΣ ΔΗΜΟΥ ΠΗΝΕΙΟΥ	ΔΗΜΟΣ ΠΗΝΕΙΟΥ	Ν.Π.Δ.Δ.	S1313
868	ΣΥΝΔΕΣΜΟΣ ΔΗΜΩΝ ΗΛΕΙΑΚΟΥ ΚΑΜΠΟΥ	ΔΗΜΟΣ ΠΗΝΕΙΟΥ	Ν.Π.Δ.Δ.	S1313
869	ΣΥΝΔΕΣΜΟΣ ΔΙΑΧΕΙΡΙΣΗΣ ΣΤΕΡΕΩΝ ΑΠΟΒΛΗΤΩΝ Ν. ΗΛΕΙΑΣ	ΔΗΜΟΣ ΠΗΝΕΙΟΥ	Ν.Π.Δ.Δ.	S1313
870	ΝΟΜΙΚΟ ΠΡΟΣΩΠΟ ΔΗΜΟΣΙΟΥ ΔΙΚΑΙΟΥ ΔΗΜΟΥ ΠΛΑΤΑΝΙΑ	ΔΗΜΟΣ ΠΛΑΤΑΝΙΑ	Ν.Π.Δ.Δ.	S1313
871	ΜΟΡΦΩΤΙΚΟ - ΠΟΛΙΤΙΣΤΙΚΟ - ΑΘΛΗΤΙΚΟ ΚΑΙ ΚΟΙΝΩΝΙΚΟ ΝΟΜΙΚΟ ΠΡΟΣΩΠΟ ΔΗΜΟΥ ΠΟΛΥΓΥΡΟΥ "ΑΡΙΣΤΟΤΕΛΗΣ"	ΔΗΜΟΣ ΠΟΛΥΓΥΡΟΥ	Ν.Π.Δ.Δ.	S1313
872	ΦΟΡΕΑΣ ΔΙΑΧΕΙΡΙΣΗΣ ΣΤΕΡΕΩΝ ΑΠΟΒΛΗΤΩΝ 3ΗΣ Δ.Ε. ΝΟΜΟΥ ΧΑΛΚΙΔΙΚΗΣ	ΔΗΜΟΣ ΠΟΛΥΓΥΡΟΥ	Ν.Π.Δ.Δ.	S1313
873	ΔΗΜΟΤΙΚΟ ΛΙΜΕΝΙΚΟ ΤΑΜΕΙΟ ΠΟΡΟΥ	ΔΗΜΟΣ ΠΟΡΟΥ	Ν.Π.Δ.Δ.	S1313
874	ΚΕΝΤΡΟ ΚΟΙΝΩΝΙΚΗΣ ΠΡΟΣΤΑΣΙΑΣ, ΑΛΛΗΛΕΓΓΥΗΣ ΚΑΙ ΠΑΙΔΕΙΑΣ ΔΗΜΟΥ ΠΟΡΟΥ	ΔΗΜΟΣ ΠΟΡΟΥ	Ν.Π.Δ.Δ.	S1313
875	ΔΗΜΟΤΙΚΗ ΚΟΙΝΩΦΕΛΗΣ ΕΠΙΧΕΙΡΗΣΗ ΠΟΡΟΥ (ΔΗ.Κ.Ε.Π.)	ΔΗΜΟΣ ΠΟΡΟΥ	Ν.Π.Ι.Δ.	S1313
876	ΔΗΜΟΤΙΚΟ ΛΙΜΕΝΙΚΟ ΤΑΜΕΙΟ ΠΡΕΒΕΖΗΣ	ΔΗΜΟΣ ΠΡΕΒΕΖΑΣ	Ν.Π.Δ.Δ.	S1313
877	Ν.Π.Δ.Δ. ΚΟΙΝΩΝΙΚΗΣ ΠΡΟΣΤΑΣΙΑΣ, ΑΛΛΗΛΕΓΓΥΗΣ ΚΑΙ ΠΟΛΙΤΙΣΜΟΥ ΔΗΜΟΥ ΠΡΕΣΠΩΝ	ΔΗΜΟΣ ΠΡΕΣΠΩΝ	Ν.Π.Δ.Δ.	S1313
878	Ν.Π.Δ.Δ. ΔΗΜΟΥ ΠΡΟΣΟΤΣΑΝΗΣ	ΔΗΜΟΣ ΠΡΟΣΟΤΣΑΝΗΣ	Ν.Π.Δ.Δ.	S1313
879	ΔΗΜΟΤΙΚΗ ΚΟΙΝΩΦΕΛΗΣ ΕΠΙΧΕΙΡΗΣΗ ΔΗΜΟΥ ΠΡΟΣΟΤΣΑΝΗΣ	ΔΗΜΟΣ ΠΡΟΣΟΤΣΑΝΗΣ	Ν.Π.Ι.Δ.	S1313
880	ΔΗΜΟΤΙΚΟΣ ΦΟΡΕΑΣ ΠΟΛΙΤΙΣΜΟΥ - ΑΘΛΗΣΗΣ - ΠΕΡΙΒΑΛΛΟΝΤΟΣ ΚΑΙ ΟΙΚΟΓΕΝΕΙΑΚΗΣ ΥΠΟΣΤΗΡΙΞΗΣ ΔΗΜΟΥ ΠΥΔΝΑΣ - ΚΟΛΙΝΔΡΟΥ	ΔΗΜΟΣ ΠΥΔΝΑΣ-ΚΟΛΙΝΔΡΟΥ	Ν.Π.Δ.Δ.	S1313
881	ΣΥΝΔΕΣΜΟΣ ΥΔΡΕΥΣΗΣ ΔΗΜΩΝ ΝΟΜΟΥ ΠΙΕΡΙΑΣ	ΔΗΜΟΣ ΠΥΔΝΑΣ-ΚΟΛΙΝΔΡΟΥ	Ν.Π.Δ.Δ.	S1313
882	ΚΕΝΤΡΟ ΚΟΙΝΩΝΙΚΗΣ ΠΡΟΣΤΑΣΙΑΣ, ΑΛΛΗΛΕΓΓΥΗΣ ΚΑΙ ΠΑΙΔΕΙΑΣ ΔΗΜΟΥ ΠΥΛΑΙΑΣ - ΧΟΡΤΙΑΤΗ	ΔΗΜΟΣ ΠΥΛΑΙΑΣ-ΧΟΡΤΙΑΤΗ	Ν.Π.Δ.Δ.	S1313
883	ΟΡΓΑΝΙΣΜΟΣ ΚΟΙΝΩΝΙΚΩΝ, ΠΟΛΙΤΙΣΤΙΚΩΝ, ΑΘΛΗΤΙΚΩΝ ΔΡΑΣΕΩΝ (Ο.Κ.Π.Α.Δ.) ΔΗΜΟΥ ΠΥΛΗΣ "ΑΓΙΟΣ ΒΗΣΣΑΡΙΩΝ"	ΔΗΜΟΣ ΠΥΛΗΣ	Ν.Π.Δ.Δ.	S1313
884	ΚΟΙΝΩΦΕΛΗΣ ΔΗΜΟΤΙΚΗ ΕΠΙΧΕΙΡΗΣΗ ΚΟΙΝΩΝΙΚΗΣ ΑΝΑΠΤΥΞΗΣ ΔΗΜΟΥ ΠΥΛΗΣ (ΚΟΙ.Δ.Ε.Κ.Α. ΠΥΛΗΣ)	ΔΗΜΟΣ ΠΥΛΗΣ	Ν.Π.Ι.Δ.	S1313
885	ΔΗΜΟΤΙΚΟ ΛΙΜΕΝΙΚΟ ΤΑΜΕΙΟ ΠΥΛΟΥ - ΝΕΣΤΟΡΟΣ	ΔΗΜΟΣ ΠΥΛΟΥ-ΝΕΣΤΟΡΟΣ	Ν.Π.Δ.Δ.	S1313
886	ΔΗΜΟΤΙΚΟ ΛΙΜΕΝΙΚΟ ΤΑΜΕΙΟ ΠΥΡΓΟΥ	ΔΗΜΟΣ ΠΥΡΓΟΥ	Ν.Π.Δ.Δ.	S1313
887	ΔΙΑΒΑΘΜΙΔΙΚΟΣ ΣΥΝΔΕΣΜΟΣ ΔΗΜΩΝ ΠΥΡΓΟΥ, ΑΡΧΑΙΑΣ ΟΛΥΜΠΙΑΣ ΚΑΙ ΠΕΡΙΦΕΡΕΙΑΣ ΔΥΤΙΚΗΣ ΕΛΛΑΔΑΣ	ΔΗΜΟΣ ΠΥΡΓΟΥ	Ν.Π.Δ.Δ.	S1313
888	ΠΟΛΙΤΙΣΤΙΚΟ ΚΑΙ ΑΘΛΗΤΙΚΟ ΚΕΝΤΡΟ ΔΗΜΟΥ ΠΥΡΓΟΥ	ΔΗΜΟΣ ΠΥΡΓΟΥ	Ν.Π.Δ.Δ.	S1313
889	ΔΗΜΟΤΙΚΗ ΚΟΙΝΩΦΕΛΗΣ ΕΠΙΧΕΙΡΗΣΗ ΠΥΡΓΟΥ	ΔΗΜΟΣ ΠΥΡΓΟΥ	Ν.Π.Ι.Δ.	S1313
890	ΝΟΜΙΚΟ ΠΡΟΣΩΠΟ ΔΗΜΟΣΙΟΥ ΔΙΚΑΙΟΥ ΚΟΙΝΩΝΙΚΗΣ ΠΡΟΣΤΑΣΙΑΣ, ΑΛΛΗΛΕΓΓΥΗΣ, ΜΕΡΙΜΝΑΣ ΚΑΙ ΠΑΙΔΕΙΑΣ ΔΗΜΟΥ ΠΩΓΩΝΙΟΥ	ΔΗΜΟΣ ΠΩΓΩΝΙΟΥ	Ν.Π.Δ.Δ.	S1313
891	ΔΗΜΟΤΙΚΟΣ ΟΡΓΑΝΙΣΜΟΣ ΠΟΛΙΤΙΣΜΟΥ - ΑΘΛΗΤΙΣΜΟΥ - ΠΕΡΙΒΑΛΛΟΝΤΟΣ ΔΗΜΟΥ ΡΑΦΗΝΑΣ - ΠΙΚΕΡΜΙΟΥ Ν.Π.Δ.Δ. (Δ.Ο.Π.Α.Π. ΔΗΜΟΥ ΡΑΦΗΝΑΣ - ΠΙΚΕΡΜΙΟΥ Ν.Π.Δ.Δ.)	ΔΗΜΟΣ ΡΑΦΗΝΑΣ-ΠΙΚΕΡΜΙΟΥ	Ν.Π.Δ.Δ.	S1313
892	Ν.Π.Δ.Δ. ΚΟΙΝΩΝΙΚΗΣ ΜΕΡΙΜΝΑΣ ΚΑΙ ΠΡΟΣΧΟΛΙΚΗΣ ΑΓΩΓΗΣ ΔΗΜΟΥ ΡΑΦΗΝΑΣ - ΠΙΚΕΡΜΙΟΥ "ΦΙΛΙΠΠΟΣ ΚΑΘΟΥΝΙΔΗΣ"	ΔΗΜΟΣ ΡΑΦΗΝΑΣ-ΠΙΚΕΡΜΙΟΥ	Ν.Π.Δ.Δ.	S1313
893	ΔΗΜΟΤΙΚΟ ΛΙΜΕΝΙΚΟ ΤΑΜΕΙΟ ΡΕΘΥΜΝΗΣ	ΔΗΜΟΣ ΡΕΘΥΜΝΗΣ	Ν.Π.Δ.Δ.	S1313
894	ΚΟΙΝΩΝΙΚΗ ΠΟΛΙΤΙΚΗ ΚΑΙ ΜΟΥΣΙΚΗ ΠΑΙΔΕΙΑ ΔΗΜΟΥ ΡΕΘΥΜΝΗΣ	ΔΗΜΟΣ ΡΕΘΥΜΝΗΣ	Ν.Π.Δ.Δ.	S1313
895	ΚΟΙΝΩΦΕΛΗΣ ΕΠΙΧΕΙΡΗΣΗ ΔΗΜΟΥ ΡΕΘΥΜΝΗΣ	ΔΗΜΟΣ ΡΕΘΥΜΝΗΣ	Ν.Π.Ι.Δ.	S1313
896	ΔΗΜΟΤΙΚΟ ΝΟΜΙΚΟ ΠΡΟΣΩΠΟ ΔΗΜΟΥ ΡΗΓΑ ΦΕΡΑΙΟΥ	ΔΗΜΟΣ ΡΗΓΑ ΦΕΡΑΙΟΥ	Ν.Π.Δ.Δ.	S1313

897	ΔΗΜΟΤΙΚΟ ΛΙΜΕΝΙΚΟ ΤΑΜΕΙΟ ΝΟΤΙΑΣ ΔΩΔΕΚΑΝΗΣΟΥ	ΔΗΜΟΣ ΡΟΔΟΥ	Ν.Π.Δ.Δ.	S1313
898	ΔΗΜΟΤΙΚΟΣ ΟΡΓΑΝΙΣΜΟΣ ΠΟΛΙΤΙΣΜΟΥ ΑΘΛΗΤΙΣΜΟΥ ΡΟΔΟΥ (Δ.Ο.Π.Α.Ρ.)	ΔΗΜΟΣ ΡΟΔΟΥ	Ν.Π.Δ.Δ.	S1313
899	ΜΟΥΣΕΙΟ ΝΕΟΕΛΛΗΝΙΚΗΣ ΤΕΧΝΗΣ ΔΗΜΟΥ ΡΟΔΟΥ	ΔΗΜΟΣ ΡΟΔΟΥ	Ν.Π.Δ.Δ.	S1313
900	ΒΙΒΛΙΟΘΗΚΗ ΜΟΥΣΕΙΟ ΛΑΙΚΗΣ ΤΕΧΝΗΣ ΚΑΙ ΙΣΤΟΡΙΑΣ ΔΗΜΟΥ ΣΑΛΑΜΙΝΑΣ	ΔΗΜΟΣ ΣΑΛΑΜΙΝΑΣ	Ν.Π.Δ.Δ.	S1313
901	ΔΗΜΟΤΙΚΟ ΛΙΜΕΝΙΚΟ ΤΑΜΕΙΟ ΣΑΛΑΜΙΝΑΣ	ΔΗΜΟΣ ΣΑΛΑΜΙΝΑΣ	Ν.Π.Δ.Δ.	S1313
902	ΝΠΔΔ ΑΘΛΗΣΗΣ, ΚΟΙΝΩΝΙΚΗΣ ΠΟΛΙΤΙΚΗΣ ΚΑΙ ΠΑΙΔΕΙΑΣ ΔΗΜΟΥ ΣΑΛΑΜΙΝΑΣ	ΔΗΜΟΣ ΣΑΛΑΜΙΝΑΣ	Ν.Π.Δ.Δ.	S1313
903	ΚΕΝΤΡΟ ΚΟΙΝΩΝΙΚΗΣ ΠΡΟΣΤΑΣΙΑΣ, ΑΛΛΗΛΕΓΓΥΗΣ ΚΑΙ ΠΑΙΔΕΙΑΣ ΔΗΜΟΥ ΣΑΜΟΘΡΑΚΗΣ	ΔΗΜΟΣ ΣΑΜΟΘΡΑΚΗΣ	Ν.Π.Δ.Δ.	S1313
904	ΠΝΕΥΜΑΤΙΚΟ ΚΕΝΤΡΟ ΔΗΜΟΥ ΣΑΜΟΘΡΑΚΗΣ	ΔΗΜΟΣ ΣΑΜΟΘΡΑΚΗΣ	Ν.Π.Δ.Δ.	S1313
905	ΔΗΜΟΤΙΚΟ ΛΙΜΕΝΙΚΟ ΤΑΜΕΙΟ ΣΑΜΟΥ	ΔΗΜΟΣ ΣΑΜΟΥ	Ν.Π.Δ.Δ.	S1313
906	ΔΗΜΟΤΙΚΟΣ ΟΡΓΑΝΙΣΜΟΣ ΠΑΙΔΕΙΑΣ, ΠΟΛΙΤΙΣΜΟΥ, ΝΕΟΛΑΙΑΣ ΚΑΙ ΑΘΛΗΤΙΣΜΟΥ ΔΗΜΟΥ ΣΑΜΟΥ	ΔΗΜΟΣ ΣΑΜΟΥ	Ν.Π.Δ.Δ.	S1313
907	ΔΗΜΟΤΙΚΟΣ ΟΡΓΑΝΙΣΜΟΣ ΤΟΥΡΙΣΜΟΥ ΠΥΘΑΓΟΡΕΙΟΥ ΔΗΜΟΥ ΣΑΜΟΥ	ΔΗΜΟΣ ΣΑΜΟΥ	Ν.Π.Δ.Δ.	S1313
908	ΝΠΔΔ ΚΟΙΝΩΝΙΚΗΣ ΠΡΟΣΤΑΣΙΑΣ, ΑΛΛΗΛΕΓΓΥΗΣ ΚΑΙ ΠΕΡΙΒΑΛΛΟΝΤΟΣ - ΣΑΜΙΑΚΗ ΑΡΩΓΗ	ΔΗΜΟΣ ΣΑΜΟΥ	Ν.Π.Δ.Δ.	S1313
909	ΣΥΝΔΕΣΜΟΣ ΟΤΑ ΔΗΜΩΝ ΒΑΘΕΟΣ - ΠΥΘΑΓΟΡΕΙΟΥ	ΔΗΜΟΣ ΣΑΜΟΥ	Ν.Π.Δ.Δ.	S1313
910	ΣΥΝΔΕΣΜΟΣ ΟΤΑ ΔΥΤΙΚΗΣ ΣΑΜΟΥ	ΔΗΜΟΣ ΣΑΜΟΥ	Ν.Π.Δ.Δ.	S1313
911	ΑΡΙΣΤΟΔΙΚΟΣ ΔΗΜΟΥ ΣΑΡΩΝΙΚΟΥ	ΔΗΜΟΣ ΣΑΡΩΝΙΚΟΥ	Ν.Π.Δ.Δ.	S1313
912	ΝΟΜΙΚΟ ΠΡΟΣΩΠΟ ΔΗΜΟΣΙΟΥ ΔΙΚΑΙΟΥ ΣΤΟΝ ΔΗΜΟ ΣΕΡΒΙΩΝ-ΒΕΛΒΕΝΤΟΥ ΠΡΟΣΧΟΛΙΚΗΣ ΑΓΩΓΗΣ-ΠΑΙΔΕΙΑΣ-ΚΟΙΝΩΝΙΚΗΣ ΜΕΡΙΜΝΑΣ	ΔΗΜΟΣ ΣΕΡΒΙΩΝ-ΒΕΛΒΕΝΤΟΥ	Ν.Π.Δ.Δ.	S1313
913	ΟΡΓΑΝΙΣΜΟΣ ΠΡΟΣΧΟΛΙΚΗΣ ΑΓΩΓΗΣ, ΚΟΙΝΩΝΙΚΗΣ ΠΟΛΙΤΙΚΗΣ ΚΑΙ ΑΘΛΗΤΙΣΜΟΥ ΔΗΜΟΥ ΣΕΡΡΩΝ	ΔΗΜΟΣ ΣΕΡΡΩΝ	Ν.Π.Δ.Δ.	S1313
914	ΚΟΙΝΩΦΕΛΗΣ ΕΠΙΧΕΙΡΗΣΗ ΔΗ.ΠΕ.ΘΕ. ΣΕΡΡΩΝ	ΔΗΜΟΣ ΣΕΡΡΩΝ	Ν.Π.Ι.Δ.	S1313
915	ΚΟΙΝΩΦΕΛΗΣ ΕΠΙΧΕΙΡΗΣΗ ΔΗΜΟΥ ΣΕΡΡΩΝ	ΔΗΜΟΣ ΣΕΡΡΩΝ	Ν.Π.Ι.Δ.	S1313
916	ΔΗΜΟΤΙΚΟ ΛΙΜΕΝΙΚΟ ΤΑΜΕΙΟ ΣΗΤΕΙΑΣ	ΔΗΜΟΣ ΣΗΤΕΙΑΣ	Ν.Π.Δ.Δ.	S1313
917	ΔΗΜΟΤΙΚΟΣ ΟΡΓΑΝΙΣΜΟΣ ΚΟΙΝΩΝΙΚΟ-ΠΟΛΙΤΙΣΤΙΚΗΣ ΑΝΑΠΤΥΞΗΣ ΣΗΤΕΙΑΣ "Δ.Ο.Κ.Α.Σ."	ΔΗΜΟΣ ΣΗΤΕΙΑΣ	Ν.Π.Δ.Δ.	S1313
918	ΜΟΝΟΜΕΤΟΧΙΚΗ ΑΝΩΝΥΜΗ ΔΗΜΟΤΙΚΗ ΕΤΑΙΡΕΙΑ ΔΗΜΟΥ ΣΗΤΕΙΑΣ (Μ.Α.Δ.Ε.Σ.)	ΔΗΜΟΣ ΣΗΤΕΙΑΣ	Ν.Π.Ι.Δ.	S1313
919	ΝΠΔΔ ΔΗΜΟΥ ΣΙΘΩΝΙΑΣ "Η ΑΛΛΗΛΕΓΓΥΗ"	ΔΗΜΟΣ ΣΙΘΩΝΙΑΣ	Ν.Π.Δ.Δ.	S1313
920	ΦΟΔΣΑ ΣΙΘΩΝΙΑΣ - ΤΟΡΩΝΗΣ - ΟΡΜΥΛΙΑΣ	ΔΗΜΟΣ ΣΙΘΩΝΙΑΣ	Ν.Π.Δ.Δ.	S1313
921	ΔΗΜΟΤΙΚΗ ΚΟΙΝΩΦΕΛΗΣ ΕΠΙΧΕΙΡΗΣΗ ΔΗΜΟΥ ΣΙΘΩΝΙΑΣ "ΣΙΘΩΝΙΑ"	ΔΗΜΟΣ ΣΙΘΩΝΙΑΣ	Ν.Π.Ι.Δ.	S1313
922	ΔΗΜΟΤΙΚΟ ΛΙΜΕΝΙΚΟ ΤΑΜΕΙΟ ΣΙΚΥΩΝΙΩΝ	ΔΗΜΟΣ ΣΙΚΥΩΝΙΩΝ	Ν.Π.Δ.Δ.	S1313
923	ΝΟΜΙΚΟ ΠΡΟΣΩΠΟ ΔΗΜΟΣΙΟΥ ΔΙΚΑΙΟΥ ΠΑΙΔΕΙΑΣ, ΠΟΛΙΤΙΣΜΟΥ, ΑΘΛΗΤΙΣΜΟΥ ΣΙΚΥΩΝΙΩΝ "Η ΜΗΚΩΝΗ"	ΔΗΜΟΣ ΣΙΚΥΩΝΙΩΝ	Ν.Π.Δ.Δ.	S1313
924	ΑΘΛΗΤΙΚΗ ΠΟΛΙΤΙΣΤΙΚΗ ΔΡΑΣΗ ΣΙΝΤΙΚΗΣ (Α.ΠΟ.ΔΡΑ.ΣΙ)	ΔΗΜΟΣ ΣΙΝΤΙΚΗΣ	Ν.Π.Δ.Δ.	S1313
925	ΠΡΟΝΟΙΑ ΚΑΙ ΑΓΩΓΗ ΔΗΜΟΥ ΣΙΝΤΙΚΗΣ	ΔΗΜΟΣ ΣΙΝΤΙΚΗΣ	Ν.Π.Δ.Δ.	S1313
926	ΔΗΜΟΤΙΚΟ ΛΙΜΕΝΙΚΟ ΤΑΜΕΙΟ ΣΙΦΝΟΥ	ΔΗΜΟΣ ΣΙΦΝΟΥ	Ν.Π.Δ.Δ.	S1313
927	ΠΟΛΙΤΙΣΤΙΚΟ ΚΕΝΤΡΟ ΣΙΦΝΟΥ "ΜΑΡΙΑΝΘΗ ΣΙΜΟΥ"	ΔΗΜΟΣ ΣΙΦΝΟΥ	Ν.Π.Δ.Δ.	S1313
928	ΔΗΜΟΤΙΚΟ ΛΙΜΕΝΙΚΟ ΤΑΜΕΙΟ ΣΚΙΑΘΟΥ	ΔΗΜΟΣ ΣΚΙΑΘΟΥ	Ν.Π.Δ.Δ.	S1313
929	ΙΘΥΝΟΥΣΕΣ ΔΗΜΟΤΙΚΕΣ ΕΝΕΡΓΕΙΕΣ ΕΚΣΥΓΧΡΟΝΙΣΜΟΥ ΣΚΙΑΘΟΥ (Ι.Δ.Ε.Ε.Σ.)	ΔΗΜΟΣ ΣΚΙΑΘΟΥ	Ν.Π.Δ.Δ.	S1313
930	ΔΗΜΟΤΙΚΟ ΛΙΜΕΝΙΚΟ ΤΑΜΕΙΟ ΣΚΟΠΕΛΟΥ	ΔΗΜΟΣ ΣΚΟΠΕΛΟΥ	Ν.Π.Δ.Δ.	S1313
931	ΔΗΜΟΤΙΚΗ ΚΟΙΝΩΦΕΛΗΣ ΕΠΙΧΕΙΡΗΣΗ ΣΚΟΠΕΛΟΥ (ΔΗ.Κ.Ε.Σ.)	ΔΗΜΟΣ ΣΚΟΠΕΛΟΥ	Ν.Π.Ι.Δ.	S1313
932	ΕΝΙΑΙΟΣ ΦΟΡΕΑΣ ΑΛΛΗΛΕΓΓΥΗΣ, ΚΟΙΝΩΝΙΚΗΣ ΠΡΟΣΤΑΣΙΑΣ ΚΑΙ ΠΑΙΔΕΙΑΣ (Ε.Φ.Α.Κ.Π.Π.) ΔΗΜΟΥ ΣΚΥΔΡΑΣ	ΔΗΜΟΣ ΣΚΥΔΡΑΣ	Ν.Π.Δ.Δ.	S1313
933	ΔΗΜΟΤΙΚΗ ΚΟΙΝΩΦΕΛΗΣ ΕΠΙΧΕΙΡΗΣΗ ΣΚΥΔΡΑΣ (ΔΗ.Κ.Ε.Σ.)	ΔΗΜΟΣ ΣΚΥΔΡΑΣ	Ν.Π.Ι.Δ.	S1313
934	ΝΟΜΙΚΟ ΠΡΟΣΩΠΟ ΠΑΙΔΕΙΑΣ - ΚΟΙΝΩΝΙΚΗΣ ΠΡΟΣΤΑΣΙΑΣ ΚΑΙ ΑΛΛΗΛΕΓΓΥΗΣ ΔΗΜΟΥ ΣΚΥΡΟΥ (ΚΟΙ.Π.Α.Π.)	ΔΗΜΟΣ ΣΚΥΡΟΥ	Ν.Π.Δ.Δ.	S1313
935	"ΑΡΩΓΗ" - ΝΟΜΙΚΟ ΠΡΟΣΩΠΟ ΔΗΜΟΣΙΟΥ ΔΙΚΑΙΟΥ ΔΗΜΟΥ ΣΟΥΛΙΟΥ	ΔΗΜΟΣ ΣΟΥΛΙΟΥ	Ν.Π.Δ.Δ.	S1313
936	ΣΥΝΔΕΣΜΟΣ ΔΙΑΧΕΙΡΙΣΗΣ ΣΤΕΡΕΩΝ ΑΠΟΒΛΗΤΩΝ 2ΗΣ Δ.Ε. ΠΕΡΙΦΕΡΕΙΑΣ ΗΠΕΙΡΟΥ	ΔΗΜΟΣ ΣΟΥΛΙΟΥ	Ν.Π.Δ.Δ.	S1313
937	ΚΟΙΝΩΦΕΛΗΣ ΕΠΙΧΕΙΡΗΣΗ ΔΗΜΟΥ ΣΟΥΦΛΙΟΥ (ΚΟ.Ε.ΔΗ.Σ.)	ΔΗΜΟΣ ΣΟΥΦΛΙΟΥ	Ν.Π.Ι.Δ.	S1313
938	ΚΕΝΤΡΟ ΚΟΙΝΩΝΙΚΗΣ ΠΡΟΣΤΑΣΙΑΣ, ΑΛΛΗΛΕΓΓΥΗΣ ΚΑΙ ΠΑΙΔΕΙΑΣ ΔΗΜΟΥ ΣΟΥΦΛΙΟΥ	ΔΗΜΟΣ ΣΟΥΦΛΙΟΥ	Ν.Π.Δ.Δ.	S1313
939	ΑΘΛΗΤΙΚΟΣ ΟΡΓΑΝΙΣΜΟΣ ΔΗΜΟΥ ΣΠΑΡΤΙΑΤΩΝ	ΔΗΜΟΣ ΣΠΑΡΤΗΣ	Ν.Π.Δ.Δ.	S1313
940	ΝΟΜΙΚΟ ΠΡΟΣΩΠΟ ΚΟΙΝΩΝΙΚΗΣ ΠΡΟΣΤΑΣΙΑΣ, ΑΛΛΗΛΕΓΓΥΗΣ ΚΑΙ ΠΑΙΔΕΙΑΣ ΔΗΜΟΥ ΣΠΑΡΤΗΣ	ΔΗΜΟΣ ΣΠΑΡΤΗΣ	Ν.Π.Δ.Δ.	S1313
941	ΝΟΜΙΚΟ ΠΡΟΣΩΠΟ ΠΟΛΙΤΙΣΜΟΥ, ΑΘΛΗΤΙΣΜΟΥ ΚΑΙ ΠΕΡΙΒΑΛΛΟΝΤΟΣ ΔΗΜΟΥ ΣΠΑΡΤΗΣ	ΔΗΜΟΣ ΣΠΑΡΤΗΣ	Ν.Π.Δ.Δ.	S1313
942	ΣΥΝΔΕΣΜΟΣ ΔΙΑΧΕΙΡΙΣΗΣ ΣΤΕΡΕΩΝ ΑΠΟΒΛΗΤΩΝ Ν. ΛΑΚΩΝΙΑΣ	ΔΗΜΟΣ ΣΠΑΡΤΗΣ	Ν.Π.Δ.Δ.	S1313
943	ΑΘΛΗΤΙΚΟΣ ΟΡΓΑΝΙΣΜΟΣ ΔΗΜΟΥ ΣΠΑΤΩΝ - ΑΡΤΕΜΙΔΟΣ "Η ΑΡΤΕΜΙΣ"	ΔΗΜΟΣ ΣΠΑΤΩΝ-ΑΡΤΕΜΙΔΟΣ	Ν.Π.Δ.Δ.	S1313
944	ΟΡΓΑΝΙΣΜΟΣ ΠΑΙΔΕΙΑΣ, ΠΟΛΙΤΙΣΜΟΥ ΚΑΙ ΠΕΡΙΒΑΛΛΟΝΤΟΣ ΔΗΜΟΥ ΣΠΑΤΩΝ-ΑΡΤΕΜΙΔΟΣ "Ο ΞΕΝΟΦΩΝ"	ΔΗΜΟΣ ΣΠΑΤΩΝ-ΑΡΤΕΜΙΔΟΣ	Ν.Π.Δ.Δ.	S1313
945	ΔΗΜΟΤΙΚΟ ΛΙΜΕΝΙΚΟ ΤΑΜΕΙΟ ΣΠΕΤΣΩΝ	ΔΗΜΟΣ ΣΠΕΤΣΩΝ	Ν.Π.Δ.Δ.	S1313
946	ΔΗΜΟΤΙΚΟΣ ΠΑΙΔΙΚΟΣ ΣΤΑΘΜΟΣ ΣΠΕΤΣΩΝ	ΔΗΜΟΣ ΣΠΕΤΣΩΝ	Ν.Π.Δ.Δ.	S1313
947	ΔΗΜΟΤΙΚΟ ΠΝΕΥΜΑΤΙΚΟ ΠΟΛΙΤΙΣΤΙΚΟ ΚΕΝΤΡΟ ΣΥΜΗΣ	ΔΗΜΟΣ ΣΥΜΗΣ	Ν.Π.Δ.Δ.	S1313
948	ΔΗΜΟΤΙΚΟ ΛΙΜΕΝΙΚΟ ΤΑΜΕΙΟ ΣΥΡΟΥ	ΔΗΜΟΣ ΣΥΡΟΥ-ΕΡΜΟΥΠΟΛΗΣ	Ν.Π.Δ.Δ.	S1313
949	ΟΡΓΑΝΙΣΜΟΣ ΠΑΙΔΕΙΑΣ ΚΑΙ ΚΟΙΝΩΝΙΚΗΣ ΑΛΛΗΛΕΓΓΥΗΣ (ΟΠΑΚ) ΔΗΜΟΥ ΣΥΡΟΥ - ΕΡΜΟΥΠΟΛΗΣ	ΔΗΜΟΣ ΣΥΡΟΥ-ΕΡΜΟΥΠΟΛΗΣ	Ν.Π.Δ.Δ.	S1313
950	ΟΡΓΑΝΙΣΜΟΣ ΠΟΛΙΤΙΣΜΟΥ ΚΑΙ ΑΘΛΗΤΙΣΜΟΥ ΣΥΡΟΥ (ΟΠΑΣ)	ΔΗΜΟΣ ΣΥΡΟΥ-ΕΡΜΟΥΠΟΛΗΣ	Ν.Π.Δ.Δ.	S1313
951	ΦΟΡΕΑΣ ΔΙΑΧΕΙΡΙΣΗΣ ΣΤΕΡΕΩΝ ΑΠΟΒΛΗΤΩΝ ΔΗΜΟΥ ΣΥΡΟΥ - ΕΡΜΟΥΠΟΛΗΣ	ΔΗΜΟΣ ΣΥΡΟΥ-ΕΡΜΟΥΠΟΛΗΣ	Ν.Π.Δ.Δ.	S1313
952	Κ.Α.Π.Η. - ΠΑΙΔΙΚΟΣ ΣΤΑΘΜΟΣ - ΔΗΜΟΤΙΚΟ ΩΔΕΙΟ ΔΗΜΟΥ ΤΑΝΑΓΡΑΣ	ΔΗΜΟΣ ΤΑΝΑΓΡΑΣ	Ν.Π.Δ.Δ.	S1313
953	ΔΗΜΟΤΙΚΟΣ ΟΡΓΑΝΙΣΜΟΣ ΠΟΛΙΤΙΣΜΟΥ, ΑΘΛΗΤΙΣΜΟΥ, ΠΕΡΙΒΑΛΛΟΝΤΟΣ ΚΑΙ ΠΑΙΔΕΙΑΣ ΤΕΜΠΩΝ	ΔΗΜΟΣ ΤΕΜΠΩΝ	Ν.Π.Δ.Δ.	S1313

954	ΔΗΜΟΤΙΚΟ ΛΙΜΕΝΙΚΟ ΤΑΜΕΙΟ ΤΗΝΟΥ - ΑΝΔΡΟΥ	ΔΗΜΟΣ ΤΗΝΟΥ	Ν.Π.Δ.Δ.	S1313
955	ΔΗΜΟΤΙΚΟ ΝΟΜΙΚΟ ΠΡΟΣΩΠΟ ΔΗΜΟΥ ΤΗΝΟΥ	ΔΗΜΟΣ ΤΗΝΟΥ	Ν.Π.Δ.Δ.	S1313
956	ΠΝΕΥΜΑΤΙΚΟ ΕΚΠΟΛΙΤΙΣΤΙΚΟ ΚΕΝΤΡΟ ΠΑΝΟΡΜΟΥ ΤΗΝΟΥ "ΓΙΑΝΝΟΥΛΗΣ ΧΑΛΕΠΑΣ"	ΔΗΜΟΣ ΤΗΝΟΥ	Ν.Π.Δ.Δ.	S1313
957	ΚΟΙΝΩΝΙΚΗ ΠΡΟΣΤΑΣΙΑ, ΦΡΟΝΤΙΔΑ ΚΑΙ ΑΛΛΗΛΕΓΓΥΗ (Κ.Π.Φ.Α.) ΔΗΜΟΥ ΤΟΠΕΙΡΟΥ	ΔΗΜΟΣ ΤΟΠΕΙΡΟΥ	Ν.Π.Δ.Δ.	S1313
958	ΠΟΛΙΤΙΣΜΟΣ, ΠΑΙΔΕΙΑ, ΑΘΛΗΤΙΣΜΟΣ ΚΑΙ ΠΕΡΙΒΑΛΛΟΝ (Π.Π.Α.Π.) ΔΗΜΟΥ ΤΟΠΕΙΡΟΥ	ΔΗΜΟΣ ΤΟΠΕΙΡΟΥ	Ν.Π.Δ.Δ.	S1313
959	ΚΕΝΤΡΟ ΕΡΕΥΝΑΣ - ΜΟΥΣΕΙΟ ΤΣΙΤΣΑΝΗ ΔΗΜΟΥ ΤΡΙΚΚΑΙΩΝ	ΔΗΜΟΣ ΤΡΙΚΚΑΙΩΝ	Ν.Π.Δ.Δ.	S1313
960	ΟΡΓΑΝΙΣΜΟΣ ΑΘΛΗΤΙΣΜΟΥ, ΠΟΛΙΤΙΣΜΟΥ, ΚΟΙΝΩΝΙΚΗΣ ΦΡΟΝΤΙΔΑΣ ΚΑΙ ΑΛΛΗΛΕΓΓΥΗΣ "Ο ΑΣΚΛΗΠΙΟΣ"	ΔΗΜΟΣ ΤΡΙΚΚΑΙΩΝ	Ν.Π.Δ.Δ.	S1313
961	ΕΝΙΑΙΟΣ ΣΥΝΔΕΣΜΟΣ ΔΙΑΧΕΙΡΙΣΗΣ ΣΤΕΡΕΩΝ ΑΠΟΒΛΗΤΩΝ Ν. ΑΡΚΑΔΙΑΣ	ΔΗΜΟΣ ΤΡΙΠΟΛΗΣ	Ν.Π.Δ.Δ.	S1313
962	ΝΟΜΙΚΟ ΠΡΟΣΩΠΟ ΔΗΜΟΣΙΟΥ ΔΙΚΑΙΟΥ ΔΗΜΟΥ ΤΡΙΠΟΛΗΣ	ΔΗΜΟΣ ΤΡΙΠΟΛΗΣ	Ν.Π.Δ.Δ.	S1313
963	ΦΟΡΕΑΣ ΚΟΙΝΩΝΙΚΗΣ ΠΡΟΣΤΑΣΙΑΣ - ΑΛΛΗΛΕΓΓΥΗΣ - ΠΟΛΙΤΙΣΜΟΥ ΔΗΜΟΥ ΤΡΙΦΥΛΙΑΣ	ΔΗΜΟΣ ΤΡΙΦΥΛΙΑΣ	Ν.Π.Δ.Δ.	S1313
964	ΔΗΜΟΤΙΚΟ ΛΙΜΕΝΙΚΟ ΤΑΜΕΙΟ ΔΗΜΟΥ ΤΡΟΙΖΗΝΙΑΣ	ΔΗΜΟΣ ΤΡΟΙΖΗΝΙΑΣ	Ν.Π.Δ.Δ.	S1313
965	ΔΕΛΗΧΕΙΟ ΙΔΡΥΜΑ ΑΝΤΩΝΙΟΥ & ΕΥΑΓΓΕΛΙΑΣ ΔΕΛΗΧΑ	ΔΗΜΟΣ ΤΥΡΝΑΒΟΥ	Ν.Π.Δ.Δ.	S1313
966	ΜΟΥΣΙΚΗ ΣΧΟΛΗ ΔΗΜΟΥ ΤΥΡΝΑΒΟΥ	ΔΗΜΟΣ ΤΥΡΝΑΒΟΥ	Ν.Π.Δ.Δ.	S1313
967	ΟΡΓΑΝΙΣΜΟΣ ΚΟΙΝΩΝΙΚΗΣ ΠΟΛΙΤΙΚΗΣ ΔΗΜΟΥ ΤΥΡΝΑΒΟΥ	ΔΗΜΟΣ ΤΥΡΝΑΒΟΥ	Ν.Π.Δ.Δ.	S1313
968	ΚΟΙΝΩΦΕΛΗΣ ΕΠΙΧΕΙΡΗΣΗ ΔΗΜΟΥ ΤΥΡΝΑΒΟΥ (Κ.Ε.ΔΗ.Τ.)	ΔΗΜΟΣ ΤΥΡΝΑΒΟΥ	Ν.Π.Δ.Δ.	S1313
969	ΔΗΜΟΤΙΚΟ ΛΙΜΕΝΙΚΟ ΤΑΜΕΙΟ ΤΥΡΟΥ	ΔΗΜΟΣ ΝΟΤΙΑΣ ΚΥΝΟΥΡΙΑΣ	Ν.Π.Δ.Δ.	S1313
970	ΔΗΜΟΤΙΚΟ ΛΙΜΕΝΙΚΟ ΤΑΜΕΙΟ ΥΔΡΑΣ	ΔΗΜΟΣ ΥΔΡΑΣ	Ν.Π.Δ.Δ.	S1313
971	ΔΗΜΟΤΙΚΟ ΛΙΜΕΝΙΚΟ ΤΑΜΕΙΟ ΦΑΙΣΤΟΥ	ΔΗΜΟΣ ΦΑΙΣΤΟΥ	Ν.Π.Δ.Δ.	S1313
972	ΟΡΓΑΝΙΣΜΟΣ ΚΟΙΝΩΝΙΚΗΣ ΦΡΟΝΤΙΔΑΣ ΚΑΙ ΜΑΖΙΚΗΣ ΑΘΛΗΣΗΣ ΔΗΜΟΥ ΦΑΙΣΤΟΥ	ΔΗΜΟΣ ΦΑΙΣΤΟΥ	Ν.Π.Δ.Δ.	S1313
973	ΝΟΜΙΚΟ ΠΡΟΣΩΠΟ ΔΗΜΟΣΙΟΥ ΔΙΚΑΙΟΥ ΔΗΜΟΥ ΦΑΡΚΑΔΟΝΑΣ "ΠΕΛΙΝΝΑ"	ΔΗΜΟΣ ΦΑΡΚΑΔΟΝΑΣ	Ν.Π.Δ.Δ.	S1313
974	ΟΡΓΑΝΙΣΜΟΣ ΠΟΛΙΤΙΣΜΟΥ - ΑΘΛΗΤΙΣΜΟΥ - ΚΟΙΝΩΝΙΚΗΣ ΠΡΟΣΤΑΣΙΑΣ - ΑΛΛΗΛΕΓΓΥΗΣ ΔΗΜΟΥ ΦΑΡΣΑΛΩΝ (ΟΠΑΚΠΑΔΦ)	ΔΗΜΟΣ ΦΑΡΣΑΛΩΝ	Ν.Π.Δ.Δ.	S1313
975	ΔΗΜΟΤΙΚΗ ΚΟΙΝΩΦΕΛΗΣ ΕΠΙΧΕΙΡΗΣΗ ΦΑΡΣΑΛΩΝ	ΔΗΜΟΣ ΦΑΡΣΑΛΩΝ	Ν.Π.Δ.Δ.	S1313
976	ΕΝΙΑΙΟΣ ΦΟΡΕΑΣ ΔΡΑΣΕΩΝ ΠΟΛΙΤΙΣΜΟΥ, ΑΘΛΗΤΙΣΜΟΥ, ΠΕΡΙΒΑΛΛΟΝΤΟΣ, ΑΛΛΗΛΕΓΓΥΗΣ, ΚΟΙΝΩΝΙΚΗΣ ΠΡΟΣΤΑΣΙΑΣ ΚΑΙ ΠΑΙΔΕΙΑΣ ΔΗΜΟΥ ΦΙΛΑΔΕΛΦΕΙΑΣ-ΧΑΛΚΗΔΟΝΟΣ	ΔΗΜΟΣ ΦΙΛΑΔΕΛΦΕΙΑΣ-ΧΑΛΚΗΔΟΝΟΣ	Ν.Π.Δ.Δ.	S1313
977	ΠΑΓΚΟΣΜΙΟ ΠΟΛΙΤΙΣΤΙΚΟ ΙΔΡΥΜΑ ΕΛΛΗΝΙΣΜΟΥ ΔΙΑΣΠΟΡΑΣ "ΑΝΔΡΕΑΣ ΠΑΠΑΝΔΡΕΟΥ" ΔΗΜΟΥ ΝΕΑΣ ΦΙΛΑΔΕΛΦΕΙΑΣ - ΧΑΛΚΗΔΟΝΑΣ	ΔΗΜΟΣ ΦΙΛΑΔΕΛΦΕΙΑΣ-ΧΑΛΚΗΔΟΝΟΣ	Ν.Π.Δ.Δ.	S1313
978	ΚΟΙΝΩΦΕΛΗΣ ΕΠΙΧΕΙΡΗΣΗ ΔΗΜΟΥ ΦΙΛΑΔΕΛΦΕΙΑΣ - ΧΑΛΚΗΔΟΝΟΣ	ΔΗΜΟΣ ΦΙΛΑΔΕΛΦΕΙΑΣ-ΧΑΛΚΗΔΟΝΟΣ	Ν.Π.Δ.Δ.	S1313
979	ΟΡΓΑΝΙΣΜΟΣ ΚΟΙΝΩΝΙΚΗΣ ΠΡΟΣΤΑΣΙΑΣ - ΠΑΙΔΕΙΑΣ - ΠΟΛΙΤΙΣΜΟΥ ΚΑΙ ΑΘΛΗΤΙΣΜΟΥ ΔΗΜΟΥ ΦΙΛΙΑΤΩΝ (Ο.Κ.Π.Α.ΔΗ.Φ.)	ΔΗΜΟΣ ΦΙΛΙΑΤΩΝ	Ν.Π.Δ.Δ.	S1313
980	ΝΕΑ ΚΟΙΝΩΦΕΛΗΣ ΕΠΙΧΕΙΡΗΣΗ ΔΗΜΟΥ ΦΙΛΙΑΤΩΝ (ΝΕ.Κ.Ε.ΔΗ.Φ.)	ΔΗΜΟΣ ΦΙΛΙΑΤΩΝ	Ν.Π.Δ.Δ.	S1313
981	ΟΡΓΑΝΙΣΜΟΣ ΚΟΙΝΩΝΙΚΗΣ ΑΛΛΗΛΕΓΓΥΗΣ - ΠΡΟΣΤΑΣΙΑΣ, ΠΟΛΙΤΙΣΜΟΥ ΚΑΙ ΑΘΛΗΤΙΣΜΟΥ ΔΗΜΟΥ ΦΙΛΟΘΕΗΣ - ΨΥΧΙΚΟΥ (Ο.Κ.Α.Π.Α)	ΔΗΜΟΣ ΦΙΛΟΘΕΗΣ-ΨΥΧΙΚΟΥ	Ν.Π.Δ.Δ.	S1313
982	ΣΥΝΔΕΣΜΟΣ ΓΙΑ ΤΗ ΒΙΩΣΙΜΗ ΑΝΑΠΤΥΞΗ ΤΩΝ ΠΟΛΕΩΝ (Σ.Β.Α.Π.)	ΔΗΜΟΣ ΦΙΛΟΘΕΗΣ-ΨΥΧΙΚΟΥ	Ν.Π.Δ.Δ.	S1313
983	ΣΥΝΔΕΣΜΟΣ ΔΗΜΩΝ ΓΙΑ ΤΗΝ ΠΡΟΣΤΑΣΙΑ ΚΑΙ ΤΗΝ ΑΝΑΠΛΑΣΗ ΤΩΝ ΤΟΥΡΚΟΒΟΥΝΙΩΝ	ΔΗΜΟΣ ΦΙΛΟΘΕΗΣ-ΨΥΧΙΚΟΥ	Ν.Π.Δ.Δ.	S1313
984	ΔΗΜΟΤΙΚΗ ΚΟΙΝΩΦΕΛΗΣ ΕΠΙΧΕΙΡΗΣΗ ΦΙΛΟΘΕΗΣ - ΨΥΧΙΚΟΥ (ΔΗ.Κ.Ε.ΦΙ.Ψ.)	ΔΗΜΟΣ ΦΙΛΟΘΕΗΣ-ΨΥΧΙΚΟΥ	Ν.Π.Δ.Δ.	S1313
985	ΝΟΜΙΚΟ ΠΡΟΣΩΠΟ ΔΗΜΟΣΙΟΥ ΔΙΚΑΙΟΥ ΚΟΙΝΩΝΙΚΗΣ ΠΡΟΣΤΑΣΙΑΣ ΚΑΙ ΑΛΛΗΛΕΓΓΥΗΣ, ΠΟΛΙΤΙΣΜΟΥ ΚΑΙ ΑΘΛΗΤΙΣΜΟΥ ΔΗΜΟΥ ΦΛΩΡΙΝΑΣ	ΔΗΜΟΣ ΦΛΩΡΙΝΑΣ	Ν.Π.Δ.Δ.	S1313
986	ΚΟΙΝΩΦΕΛΗΣ ΕΠΙΧΕΙΡΗΣΗ ΔΗΜΟΥ ΦΛΩΡΙΝΑΣ	ΔΗΜΟΣ ΦΛΩΡΙΝΑΣ	Ν.Π.Δ.Δ.	S1313
987	Α' ΠΑΙΔΙΚΟΣ ΣΤΑΘΜΟΣ ΔΗΜΟΥ ΦΥΛΗΣ	ΔΗΜΟΣ ΦΥΛΗΣ	Ν.Π.Δ.Δ.	S1313
988	ΔΗΜΟΤΙΚΟΙ ΠΑΙΔΙΚΟΙ ΚΑΙ ΒΡΕΦΟΝΗΠΙΑΚΟΙ ΣΤΑΘΜΟΙ ΖΕΦΥΡΙΟΥ ΔΗΜΟΥ ΦΥΛΗΣ	ΔΗΜΟΣ ΦΥΛΗΣ	Ν.Π.Δ.Δ.	S1313
989	ΝΟΜΙΚΟ ΠΡΟΣΩΠΟ ΔΗΜΟΣΙΟΥ ΔΙΚΑΙΟΥ ΠΟΛΙΤΙΣΜΟΥ ΚΑΙ ΑΘΛΗΤΙΣΜΟΥ ΔΗΜΟΥ ΦΥΛΗΣ "Η ΠΑΡΝΗΘΑ"	ΔΗΜΟΣ ΦΥΛΗΣ	Ν.Π.Δ.Δ.	S1313
990	ΠΑΙΔΙΚΟΙ ΣΤΑΘΜΟΙ ΑΝΩ ΛΙΟΣΙΩΝ ΔΗΜΟΥ ΦΥΛΗΣ	ΔΗΜΟΣ ΦΥΛΗΣ	Ν.Π.Δ.Δ.	S1313
991	ΚΟΙΝΩΦΕΛΗΣ ΕΠΙΧΕΙΡΗΣΗ ΔΗΜΟΥ ΧΑΙΔΑΡΙΟΥ (Κ.Ε.Δ.Χ.)	ΔΗΜΟΣ ΧΑΙΔΑΡΙΟΥ	Ν.Π.Δ.Δ.	S1313
992	ΔΗΜΟΤΙΚΟΣ ΟΡΓΑΝΙΣΜΟΣ ΧΑΙΔΑΡΙΟΥ - ΠΟΛΙΤΙΣΜΟΥ - ΝΕΟΛΑΙΑΣ - ΑΘΛΗΤΙΣΜΟΥ	ΔΗΜΟΣ ΧΑΙΔΑΡΙΟΥ	Ν.Π.Δ.Δ.	S1313
993	ΑΕΤΟΠΟΥΛΕΙΟ ΠΟΛΙΤΙΣΤΙΚΟ ΚΕΝΤΡΟ ΤΟΥ ΔΗΜΟΥ ΧΑΛΑΝΔΡΙΟΥ	ΔΗΜΟΣ ΧΑΛΑΝΔΡΙΟΥ	Ν.Π.Δ.Δ.	S1313
994	ΑΘΛΗΤΙΚΟΣ, ΠΟΛΙΤΙΣΤΙΚΟΣ ΟΡΓΑΝΙΣΜΟΣ ΔΗΜΟΥ ΧΑΛΑΝΔΡΙΟΥ "ΕΥΡΙΠΙΔΗΣ"	ΔΗΜΟΣ ΧΑΛΑΝΔΡΙΟΥ	Ν.Π.Δ.Δ.	S1313
995	ΟΡΓΑΝΙΣΜΟΣ ΚΟΙΝΩΝΙΚΗΣ ΠΡΟΣΤΑΣΙΑΣ ΚΑΙ ΑΛΛΗΛΕΓΓΥΗΣ ΔΗΜΟΥ ΧΑΛΑΝΔΡΙΟΥ	ΔΗΜΟΣ ΧΑΛΑΝΔΡΙΟΥ	Ν.Π.Δ.Δ.	S1313
996	ΟΡΓΑΝΙΣΜΟΣ ΚΟΙΝΩΝΙΚΗΣ ΠΡΟΣΤΑΣΙΑΣ ΚΑΙ ΑΛΛΗΛΕΓΓΥΗΣ ΔΗΜΟΥ ΧΑΛΚΗΔΟΝΑΣ	ΔΗΜΟΣ ΧΑΛΚΗΔΟΝΟΣ	Ν.Π.Δ.Δ.	S1313
997	ΔΗΜΟΤΙΚΗ ΚΟΙΝΩΦΕΛΗΣ ΕΠΙΧΕΙΡΗΣΗ ΧΑΛΚΗΔΟΝΑΣ (ΔΗ.Κ.Ε.Χ.)	ΔΗΜΟΣ ΧΑΛΚΗΔΟΝΟΣ	Ν.Π.Δ.Δ.	S1313
998	ΔΗΜΟΤΙΚΟΣ ΟΡΓΑΝΙΣΜΟΣ ΑΘΛΗΣΗΣ ΠΟΛΙΤΙΣΜΟΥ ΚΑΙ ΠΕΡΙΒΑΛΛΟΝΤΟΣ ΧΑΛΚΙΔΑΣ (Δ.Ο.Α.Π.Π.Ε.Χ.)	ΔΗΜΟΣ ΧΑΛΚΙΔΕΩΝ	Ν.Π.Δ.Δ.	S1313
999	ΔΗΜΟΤΙΚΟΣ ΟΡΓΑΝΙΣΜΟΣ ΠΑΙΔΕΙΑΣ ΠΡΟΣΤΑΣΙΑΣ ΚΑΙ ΑΛΛΗΛΕΓΓΥΗΣ ΧΑΛΚΙΔΑΣ (Δ.Ο.Π.Π.Α.Χ)	ΔΗΜΟΣ ΧΑΛΚΙΔΕΩΝ	Ν.Π.Δ.Δ.	S1313
1000	ΕΝΙΑΙΟΣ ΣΥΝΔΕΣΜΟΣ ΔΙΑΧΕΙΡΙΣΗΣ ΑΠΟΡΡΙΜΜΑΤΩΝ ΔΗΜΩΝ ΚΕΝΤΡΙΚΗΣ ΕΥΒΟΙΑΣ	ΔΗΜΟΣ ΧΑΛΚΙΔΕΩΝ	Ν.Π.Δ.Δ.	S1313
1001	ΑΝΑΠΤΥΞΙΑΚΗ ΕΥΒΟΙΑΣ Α.Ε. (ΕΥΒΟΙΚΗ ΑΝΑΠΤΥΞΙΑΚΗ)	ΔΗΜΟΣ ΧΑΛΚΙΔΕΩΝ	Ν.Π.Δ.Δ.	S1313
1002	ΔΗΜΟΤΙΚΗ ΠΙΝΑΚΟΘΗΚΗ ΔΗΜΟΥ ΧΑΝΙΩΝ	ΔΗΜΟΣ ΧΑΝΙΩΝ	Ν.Π.Δ.Δ.	S1313
1003	ΔΗΜΟΤΙΚΟ ΓΗΡΟΚΟΜΕΙΟ ΧΑΝΙΩΝ	ΔΗΜΟΣ ΧΑΝΙΩΝ	Ν.Π.Δ.Δ.	S1313
1004	ΔΗΜΟΤΙΚΟ ΛΙΜΕΝΙΚΟ ΤΑΜΕΙΟ ΧΑΝΙΩΝ	ΔΗΜΟΣ ΧΑΝΙΩΝ	Ν.Π.Δ.Δ.	S1313
1005	ΔΗΜΟΤΙΚΟΣ ΟΡΓΑΝΙΣΜΟΣ ΚΟΙΝΩΝΙΚΗΣ ΠΟΛΙΤΙΚΗΣ ΚΑΙ ΠΑΙΔΕΙΑΣ (Δ.Ο.ΚΟΙ.Π.Π.) ΔΗΜΟΥ ΧΑΝΙΩΝ	ΔΗΜΟΣ ΧΑΝΙΩΝ	Ν.Π.Δ.Δ.	S1313

1006	ΚΟΙΝΩΦΕΛΗΣ ΕΠΙΧΕΙΡΗΣΗ ΠΟΛΙΤΙΣΜΟΥ ΚΑΙ ΠΕΡΙΒΑΛΛΟΝΤΟΣ ΔΗΜΟΥ ΧΑΝΙΩΝ - ΚΕΝΤΡΟ ΑΡΧΙΤΕΚΤΟΝΙΚΗΣ ΤΗΣ ΜΕΣΟΓΕΙΟΥ (ΚΕΠΠΕΔΗΧ - ΚΑΜ)	ΔΗΜΟΣ ΧΑΝΙΩΝ	Ν.Π.Δ.	S1313
1007	ΔΗΜΟΤΙΚΟ ΛΙΜΕΝΙΚΟ ΤΑΜΕΙΟ ΧΕΡΣΟΝΗΣΟΥ	ΔΗΜΟΣ ΧΕΡΣΟΝΗΣΟΥ	Ν.Π.Δ.Δ.	S1313
1008	ΚΟΙΝΩΦΕΛΗΣ ΕΠΙΧΕΙΡΗΣΗ ΔΗΜΟΥ ΧΕΡΣΟΝΗΣΟΥ	ΔΗΜΟΣ ΧΕΡΣΟΝΗΣΟΥ	Ν.Π.Δ.Δ.	S1313
1009	ΝΟΜΙΚΟ ΠΡΟΣΩΠΟ ΔΗΜΟΣΙΟΥ ΔΙΚΑΙΟΥ ΚΟΙΝΩΝΙΚΗΣ ΠΡΟΣΤΑΣΙΑΣ ΚΑΙ ΑΛΛΗΛΕΓΥΗΣ ΔΗΜΟΥ ΧΕΡΣΟΝΗΣΟΥ	ΔΗΜΟΣ ΧΕΡΣΟΝΗΣΟΥ	Ν.Π.Δ.Δ.	S1313
1010	ΔΗΜΟΤΙΚΟ ΛΙΜΕΝΙΚΟ ΤΑΜΕΙΟ ΧΙΟΥ	ΔΗΜΟΣ ΧΙΟΥ	Ν.Π.Δ.Δ.	S1313
1011	ΝΠΔΔ ΚΟΙΝΩΝΙΚΗΣ ΠΡΟΣΤΑΣΙΑΣ ΚΑΙ ΑΛΛΗΛΕΓΥΗΣ, ΠΟΛΙΤΙΣΜΟΥ, ΑΘΛΗΤΙΣΜΟΥ ΚΑΙ ΠΑΙΔΕΙΑΣ ΔΗΜΟΥ ΧΙΟΥ	ΔΗΜΟΣ ΧΙΟΥ	Ν.Π.Δ.Δ.	S1313
1012	ΟΜΗΡΕΙΟ ΠΝΕΥΜΑΤΙΚΟ ΚΕΝΤΡΟ ΔΗΜΟΥ ΧΙΟΥ	ΔΗΜΟΣ ΧΙΟΥ	Ν.Π.Δ.Δ.	S1313
1013	ΔΗΜΟΤΙΚΟΣ ΟΡΓΑΝΙΣΜΟΣ ΠΟΛΙΤΙΣΜΟΥ, ΠΡΟΝΟΙΑΣ ΚΑΙ ΑΛΛΗΛΕΓΥΗΣ ΩΡΑΙΟΚΑΣΤΡΟΥ (Δ.Ο.Π.Π.Α.Ω)	ΔΗΜΟΣ ΩΡΑΙΟΚΑΣΤΡΟΥ	Ν.Π.Δ.Δ.	S1313
1014	ΔΗΜΟΤΙΚΟ ΛΙΜΕΝΙΚΟ ΤΑΜΕΙΟ ΣΚΑΛΑΣ ΩΡΩΠΟΥ	ΔΗΜΟΣ ΩΡΩΠΟΥ	Ν.Π.Δ.Δ.	S1313
1015	Ν.Π.Δ.Δ. ΠΟΛΙΤΙΣΜΟΥ, ΠΕΡΙΒΑΛΛΟΝΤΟΣ ΚΑΙ ΛΕΙΤΟΥΡΓΙΑΣ ΠΑΙΔΙΚΩΝ ΚΑΙ ΒΡΕΦΟΝΗΠΙΑΚΩΝ ΣΤΑΘΜΩΝ ΤΟΥ ΔΗΜΟΥ ΩΡΩΠΟΥ	ΔΗΜΟΣ ΩΡΩΠΟΥ	Ν.Π.Δ.Δ.	S1313



## ΠΑΡΑΡΤΗΜΑ

### **A. Οδηγίες για λήψη αρχείων - πινάκων συγκεκριμένης ιστοσελίδας Υπουργείου Εσωτερικών από Δήμους, Περιφέρειες και νομικά πρόσωπα αυτών:**

Για πρόσβαση στον ιστότοπο του Υπουργείου Εσωτερικών, θα χρειαστεί να παρακάμψετε το μήνυμα περί πιστοποιητικού ασφαλείας που θα εμφανιστεί στην οθόνη σας κατά την πρώτη πρόσβασή σας στον ιστότοπο. Τα βήματα οδηγιών είναι απαραίτητα γιατί περιλαμβάνουν πληροφορίες που χρησιμοποιούνται για να προστατέψουν τα δεδομένα και ασφαλή σύνδεση με τον διαδικτυακό τόπο.

#### **Οδηγίες για παράκαμψη πιστοποιητικού ασφαλείας για Internet Explorer**

Την πρώτη φορά που θα πληκτρολογήσετε την ηλεκτρονική διεύθυνση <https://aftodioikisi.ypes.gr/>, θα εμφανιστεί η παρακάτω οθόνη:

*(στην ελληνική έκδοση)*

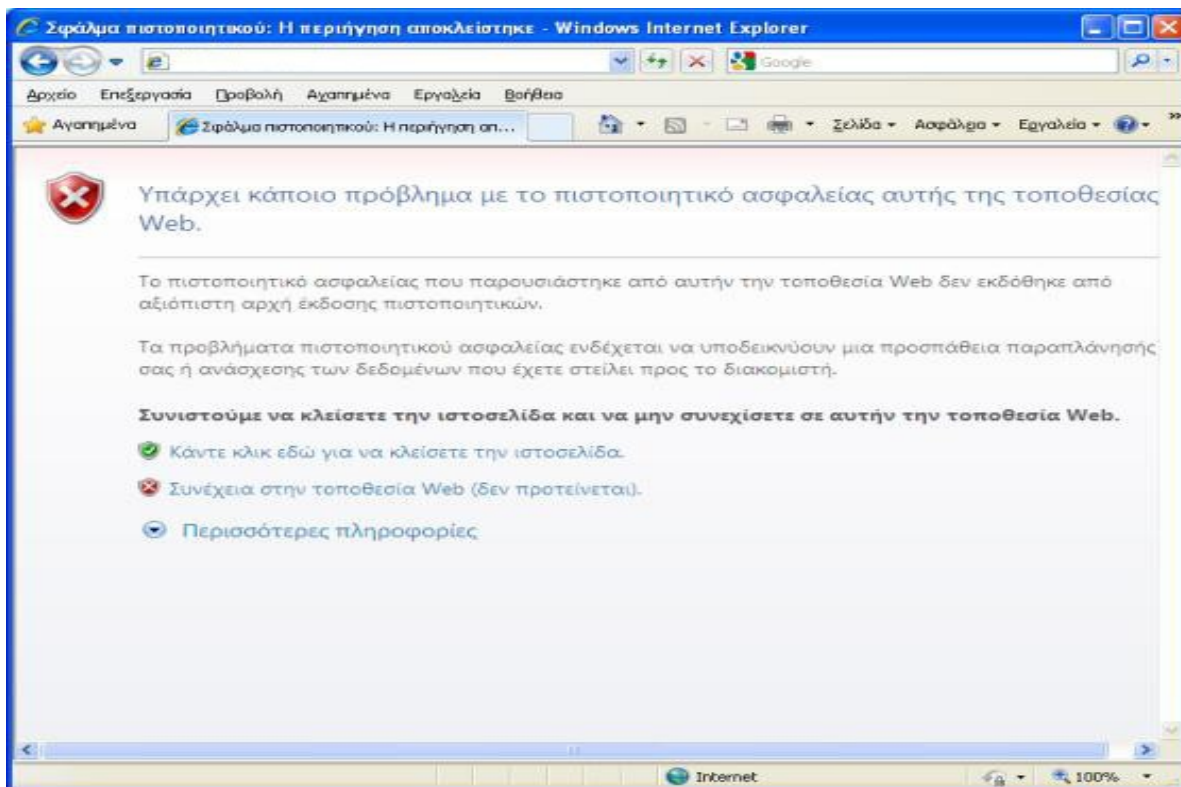

*(ή στην αγγλική έκδοση)*

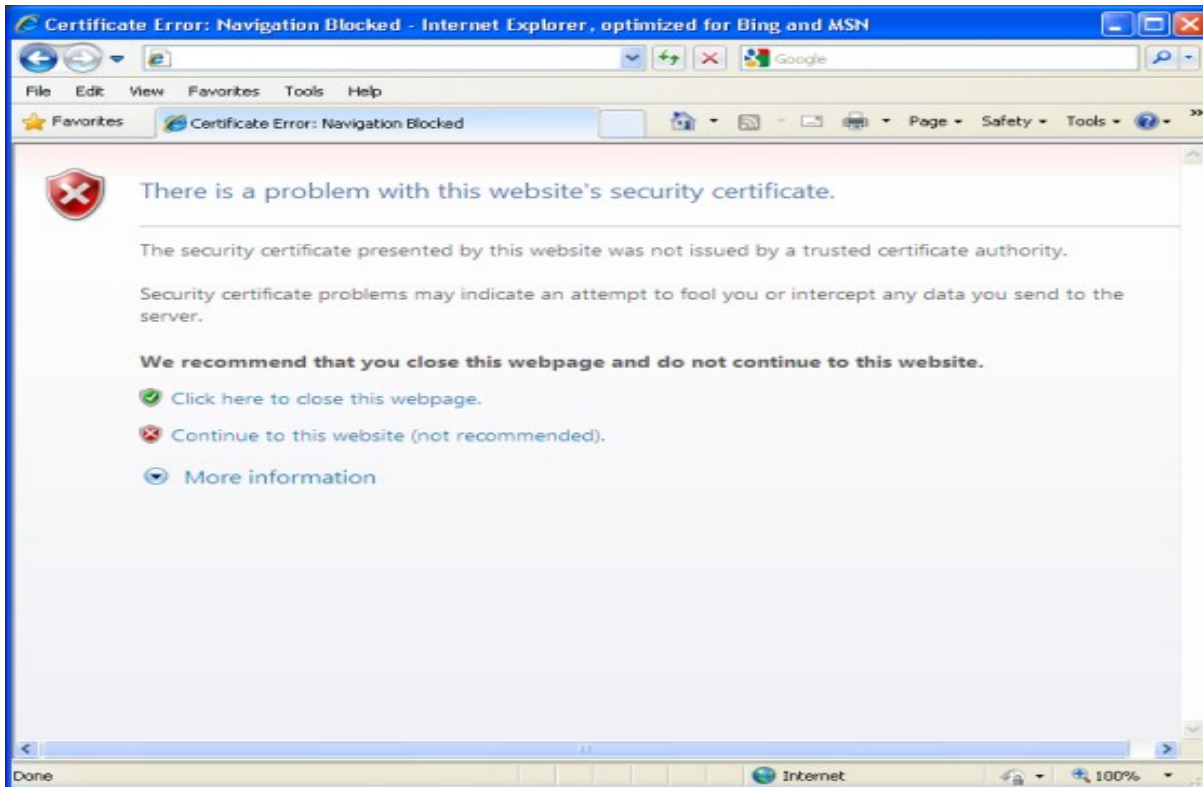

Για να επιλύσετε αυτό το ζήτημα, κάντε κλικ την επιλογή: «**Συνέχεια στην τοποθεσία web δεν προτείνεται**)/ **Continue to this website (not recommended)**», οπότε εισέρχεστε στον ιστότοπο του Υπουργείου, όπου εμφανίζεται στην οθόνη σας μια νέα σελίδα με 3 εικονίδια:



#### **Οδηγίες για παράκαμψη πιστοποιητικού ασφαλείας για Mozilla Firefox :**

Την πρώτη φορά που θα πληκτρολογήσετε την ηλεκτρονική διεύθυνση <https://aftodioikisi.ypes.gr/> , θα εμφανιστεί η παρακάτω οθόνη:

## (στην ελληνική έκδοση)

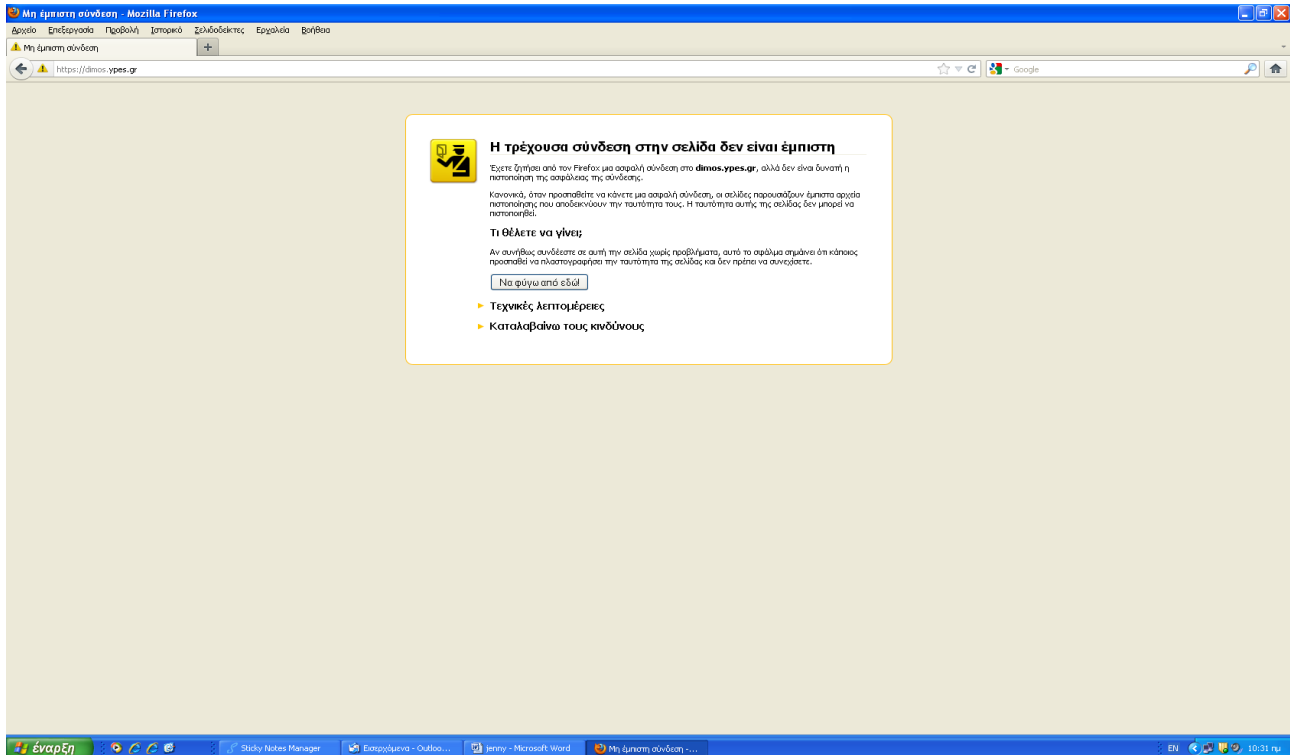

## (ή στην αγγλική έκδοση)

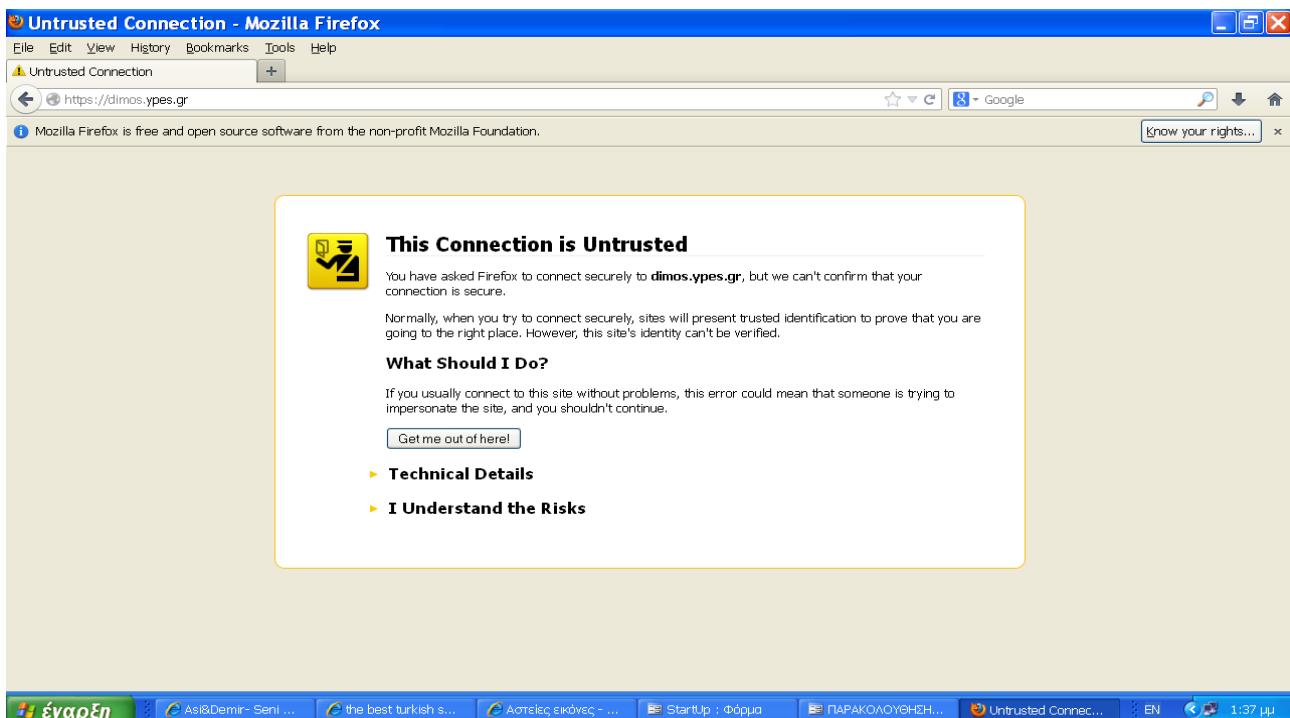

Για να επιλύσετε αυτό το ζήτημα, κάντε κλικ την επιλογή:  
**«Καταλαβαίνω τους κινδύνους»/ «I Understand the Risks»**, οπότε εμφανίζεται η παρακάτω οθόνη:

(στην ελληνική έκδοση)

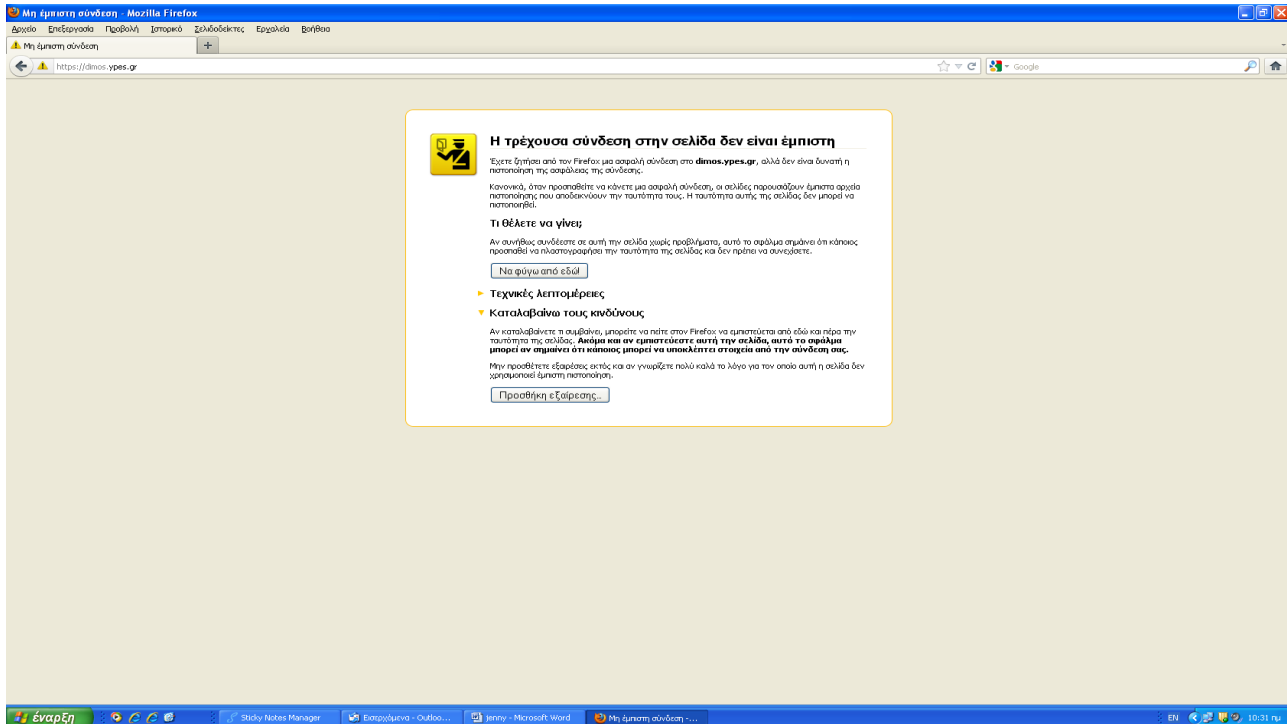

(ή στην αγγλική έκδοση)

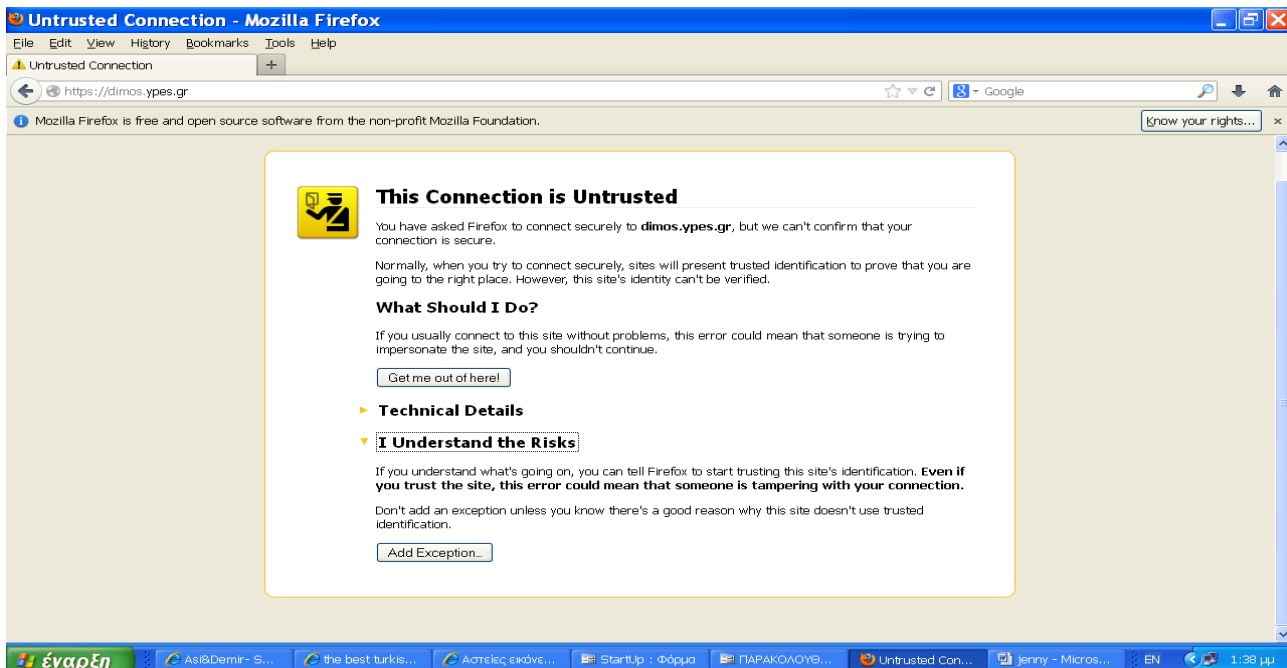

Στη συνέχεια επιλέγετε : «Προσθήκη εξαιρέσεως»/ «Add Exception», οπότε εμφανίζεται η παρακάτω σελίδα :

(στην ελληνική έκδοση)

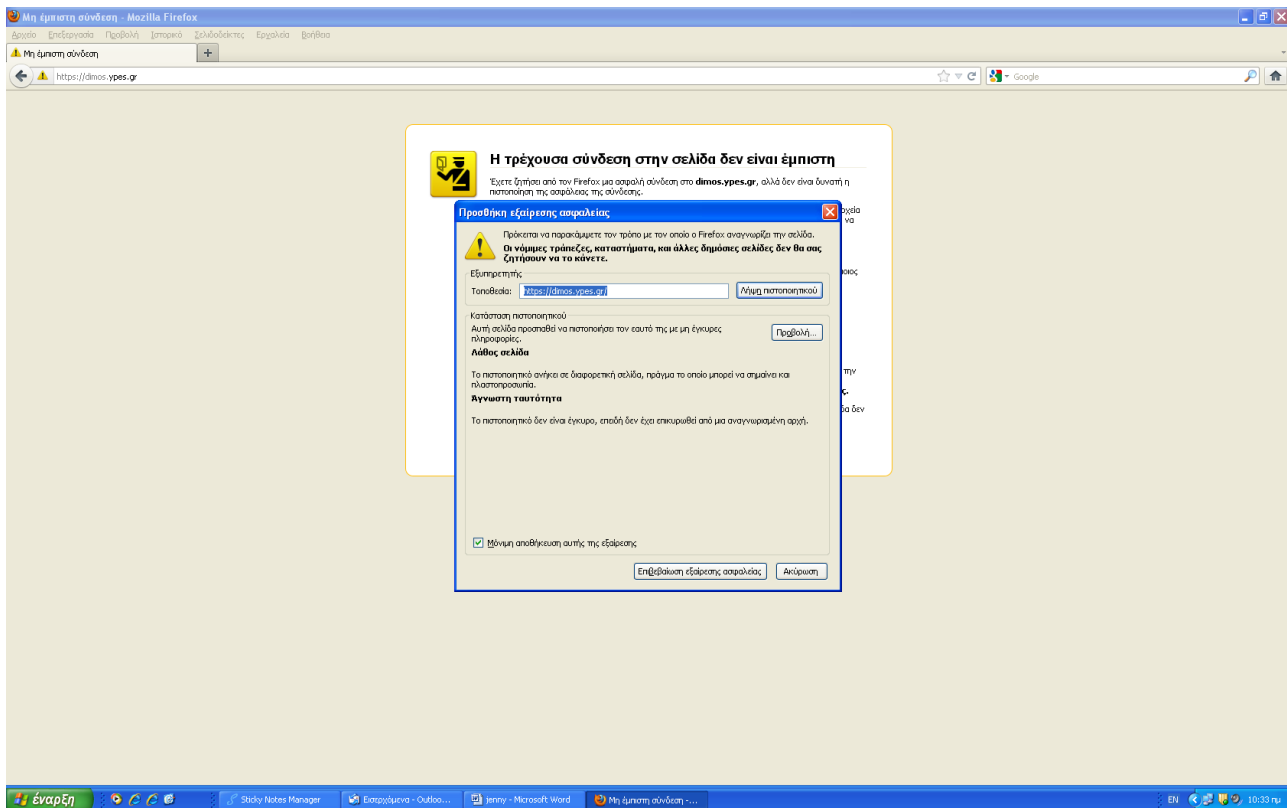

(ή στην αγγλική έκδοση)

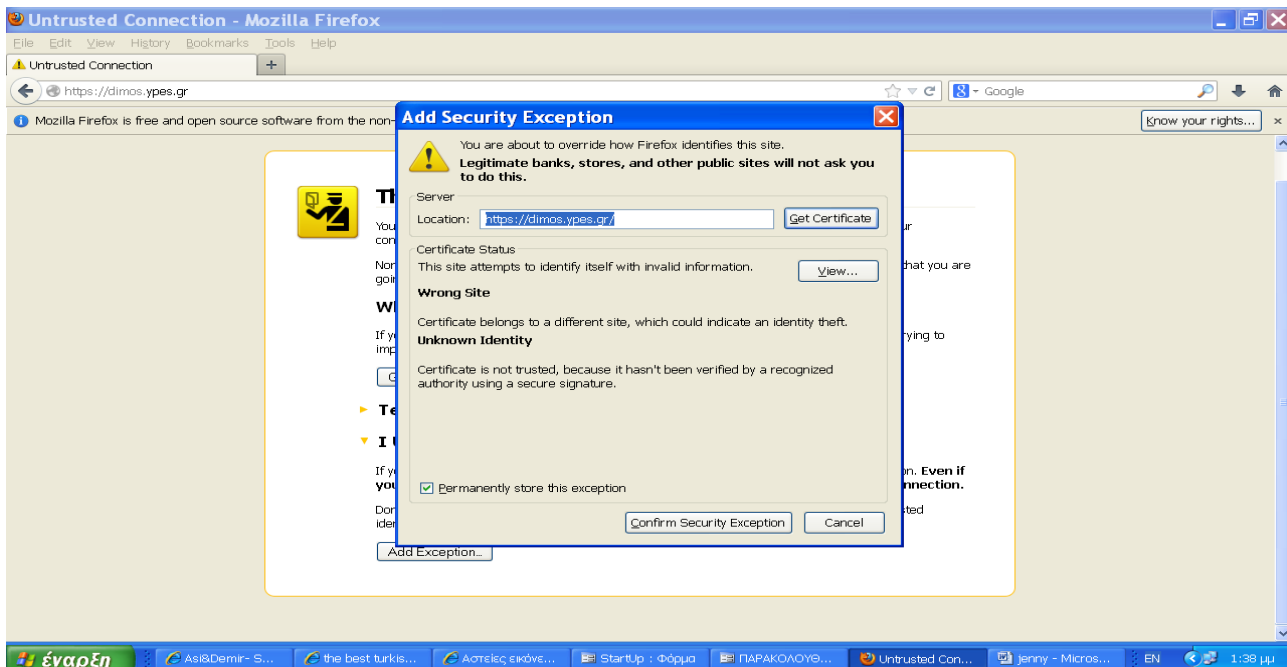

Στη συνέχεια επιλέγετε «Επιβεβαίωση εξαιρέσεως ασφαλείας»/ «Confirm Security Exception», οπότε εισέρχεστε πλέον στον ιστότοπο του υπουργείου, σε νέα σελίδα με 3 εικονίδια:



### Οδηγίες για παράκαμψη πιστοποιητικού ασφαλείας για CHROME:

Την πρώτη φορά που θα πληκτρολογήσετε την ηλεκτρονική διεύθυνση <https://aftodioikisi.ypes.gr/>, θα εμφανιστεί η παρακάτω οθόνη:

(στην ελληνική έκδοση)

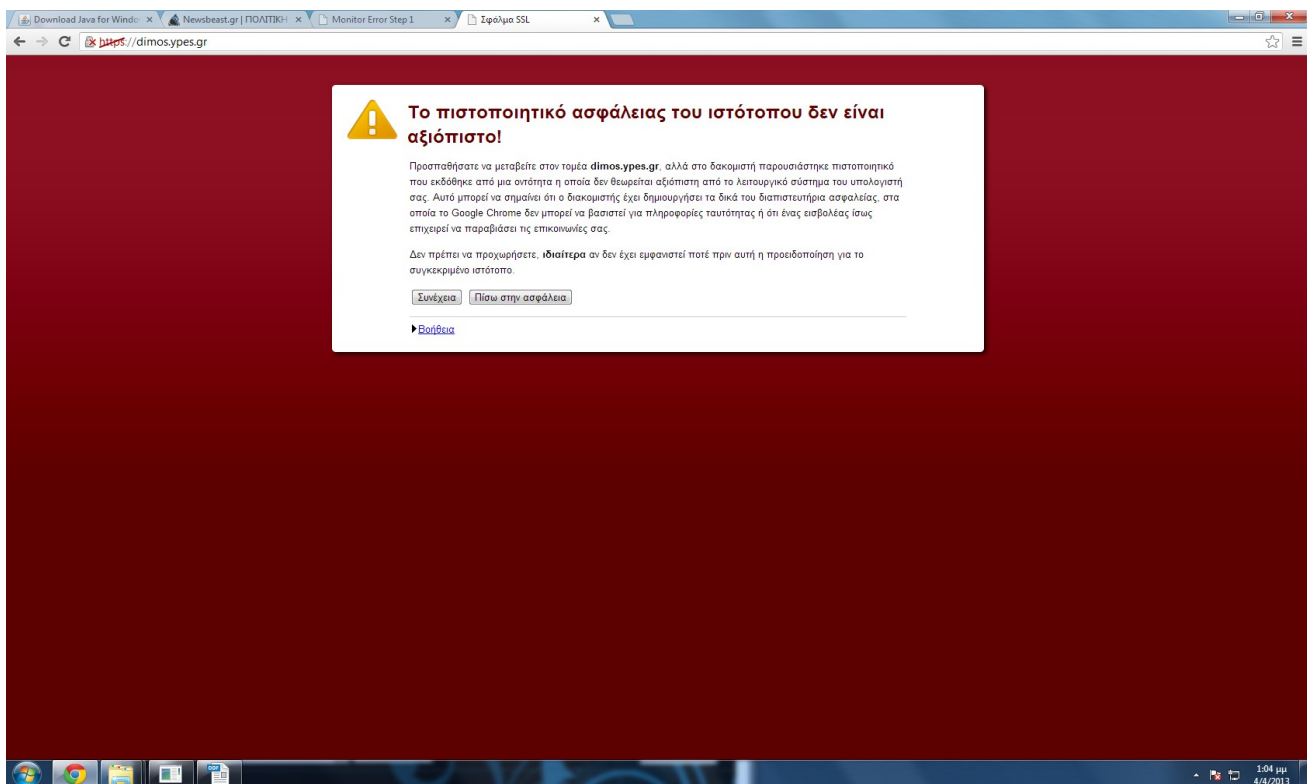

(ή στην αγγλική έκδοση)

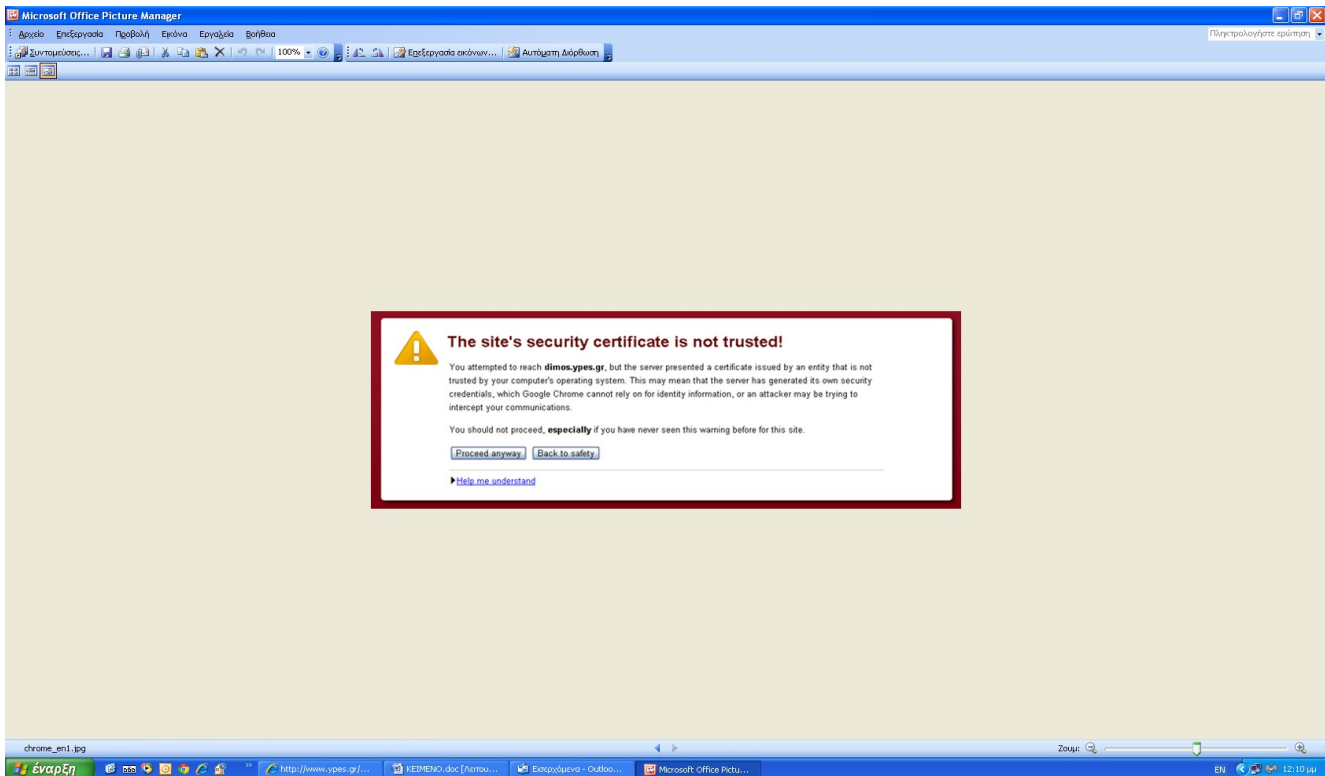

Για να επιλύσετε αυτό το ζήτημα, κάντε κλικ την επιλογή «Συνέχεια»/ «Proceed anyway», οπότε εισέρχεστε στον ιστότοπο του υπουργείου, σε μια νέα σελίδα με 3 εικονίδια:



**Συνέχεια οδηγιών για λήψη αρχείων από τον ιστότοπο του Υπουργείου μετά την ολοκλήρωση της παράκαμψης του μηνύματος περί πιστοποιητικού ασφαλείας:**

Επιλέγετε το μεσαίο εικονίδιο (ΟΙΚΟΝΟΜΙΚΑ ΤΟΠΙΚΗΣ ΑΥΤΟΔΙΟΙΚΗΣΗΣ):

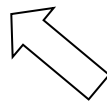

οπότε εμφανίζεται ένα παράθυρο εισαγωγής κωδικών πρόσβασης για να συνδεθείτε στη νέα σελίδα.

- Πληκτρολογείτε:
- Όνομα χρήστη: **ota**
- Κωδικός πρόσβασης: **ot@**
- Και πατάτε: **Σύνδεση**

Εμφανίζεται η παρακάτω σελίδα με 2 εικονίδια:

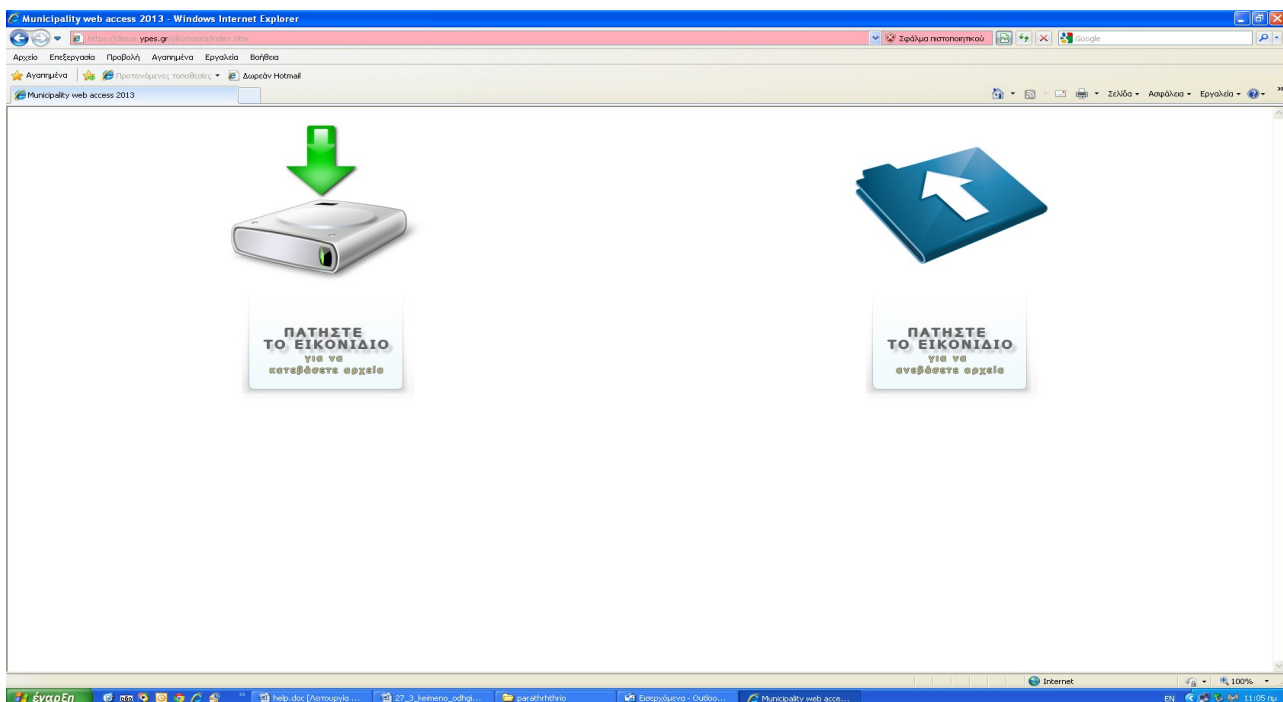

- Επιλέγετε το παρακάτω εικονίδιο:





οπότε εμφανίζεται μια νέα σελίδα που περιέχει την λίστα των επιζητούμενων αρχείων που θα κατεβάσετε στον υπολογιστή σας.

Δώστε προσοχή στις οδηγίες μετονομασίας των πινάκων και αρχείων που υπάρχουν στην παρούσα Εγκύκλιο.

**Β. Οδηγίες για ανάρτηση των φακέλων των αρχείων των ΟΤΑ και των αποφάσεων έγκρισης στη συγκεκριμένη ιστοσελίδα του ΥΠΕΣ από τις Αποκεντρωμένες Διοικήσεις:**

Η διαδικασία για την ανάρτηση των φακέλων των ΟΤΑ και των αποφάσεων έγκρισης στην ιστοσελίδα <https://aftodioikisi.ypes.gr/> θα ακολουθηθεί μόνο από τις Αποκεντρωμένες Διοικήσεις.

Οι Αποκεντρωμένες Διοικήσεις όταν αρχίσουν να λαμβάνουν τους φακέλους από τους ΟΤΑ , θα αποστείλουν ένα e-mail στην Δ/ση Μηχανοργάνωσης Η.Ε.Σ του ΥΠΕΣ, στο [web.support@ypes.gr](mailto:web.support@ypes.gr), ζητώντας τους κωδικούς πρόσβασης στο site για την ανάρτηση των αρχείων και επίσης να αναφέρουν τα στοιχεία επικοινωνίας τους (ονοματεπώνυμο, τηλέφωνο επικοινωνίας), σε περίπτωση ανάγκης επικοινωνίας από τις Δ/σεις του Υπ. Εσωτερικών.

Όταν λάβουν τους κωδικούς πρόσβασης από τη Δ/ση Μηχανοργάνωσης, θα πρέπει να πληκτρολογήσουν στην γραμμή διεύθυνσης ενός φυλλομετρητή – internet browser την ηλεκτρονική διεύθυνση : <https://aftodioikisi.ypes.gr/>.

Ανάλογα τον φυλλομετρητή – Internet browser, θα ακολουθηθούν οι ίδιες οδηγίες πρόσβασης που υπάρχουν στις πρώτες σελίδες του παρόντος αρχείου που απευθύνονται στους ΟΤΑ και στα νομικά τους πρόσωπα.

Όταν ολοκληρωθούν τα βήματα για παράκαμψη του πιστοποιητικού ασφαλείας, θα εμφανιστεί στην οθόνη η παρακάτω σελίδα με 3 εικονίδια:

ΕΛΛΗΝΙΚΗ ΔΗΜΟΚΡΑΤΙΑ  
Υπουργείο Εσωτερικών



- Επιλέγετε το μεσαίο εικονίδιο (ΟΙΚΟΝΟΜΙΚΑ ΤΟΠΙΚΗΣ ΑΥΤΟΔΙΟΙΚΗΣΗΣ), οπότε θα εμφανιστεί ένα παράθυρο εισαγωγής κωδικών πρόσβασης για να συνδεθείτε στη νέα σελίδα.

**Προσοχή:** Θα πληκτρολογήσετε τους παρακάτω κωδικούς (όχι τους κωδικούς που απεστάλησαν με e-mail) :

- Όνομα χρήστη: **ota**
- Κωδικός πρόσβασης: **ot@**  
Και θα κάνετε κλικ: **Σύνδεση**
- Εμφανίζεται η παρακάτω σελίδα με 2 εικονίδια:

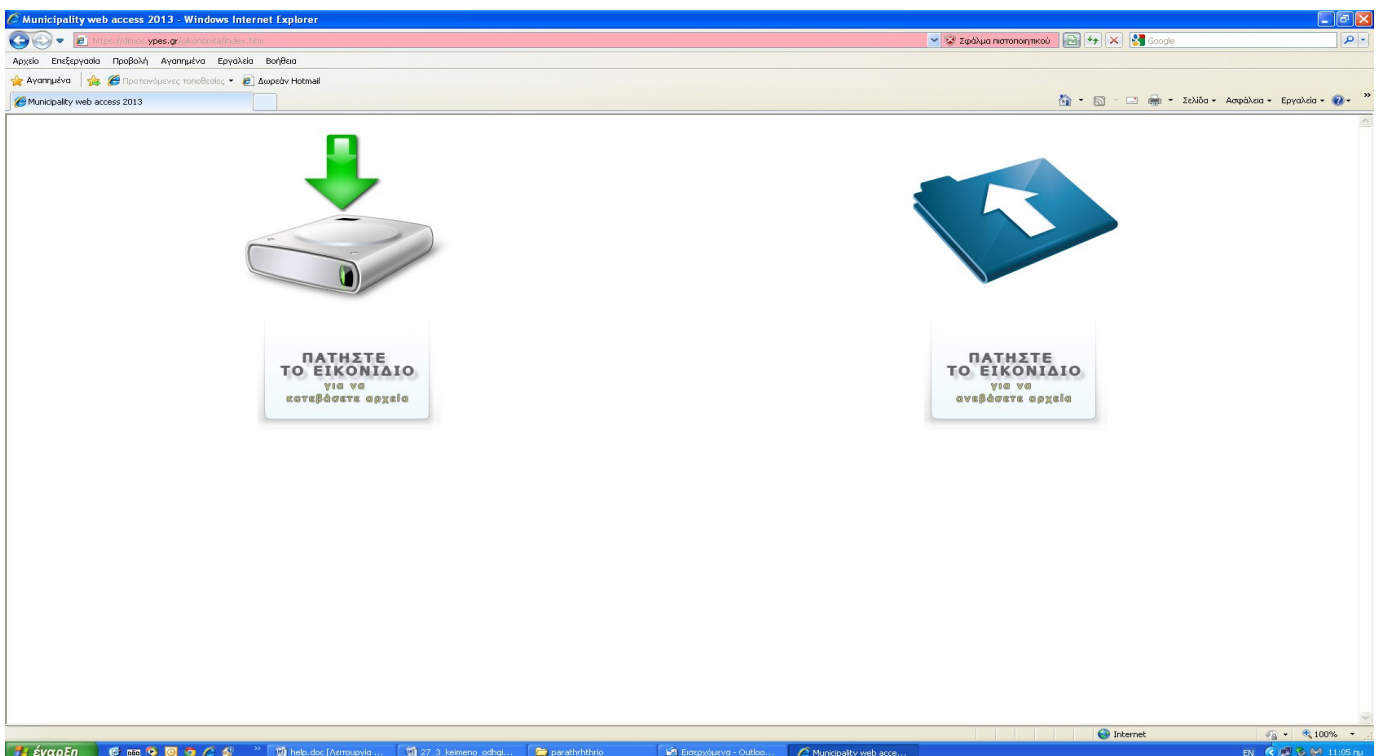

- Επιλέξετε το παρακάτω εικονίδιο:



και τότε θα εμφανιστεί ένα νέο παράθυρο εισαγωγής κωδικών πρόσβασης.

**Προσοχή:**

Σ' αυτό το παράθυρο θα καταχωρήσετε **τους κωδικούς που απεστάλησαν στο e-mail**, θα επιλέξετε την **Σύνδεση** και θα ανοίξει η παρακάτω οθόνη.

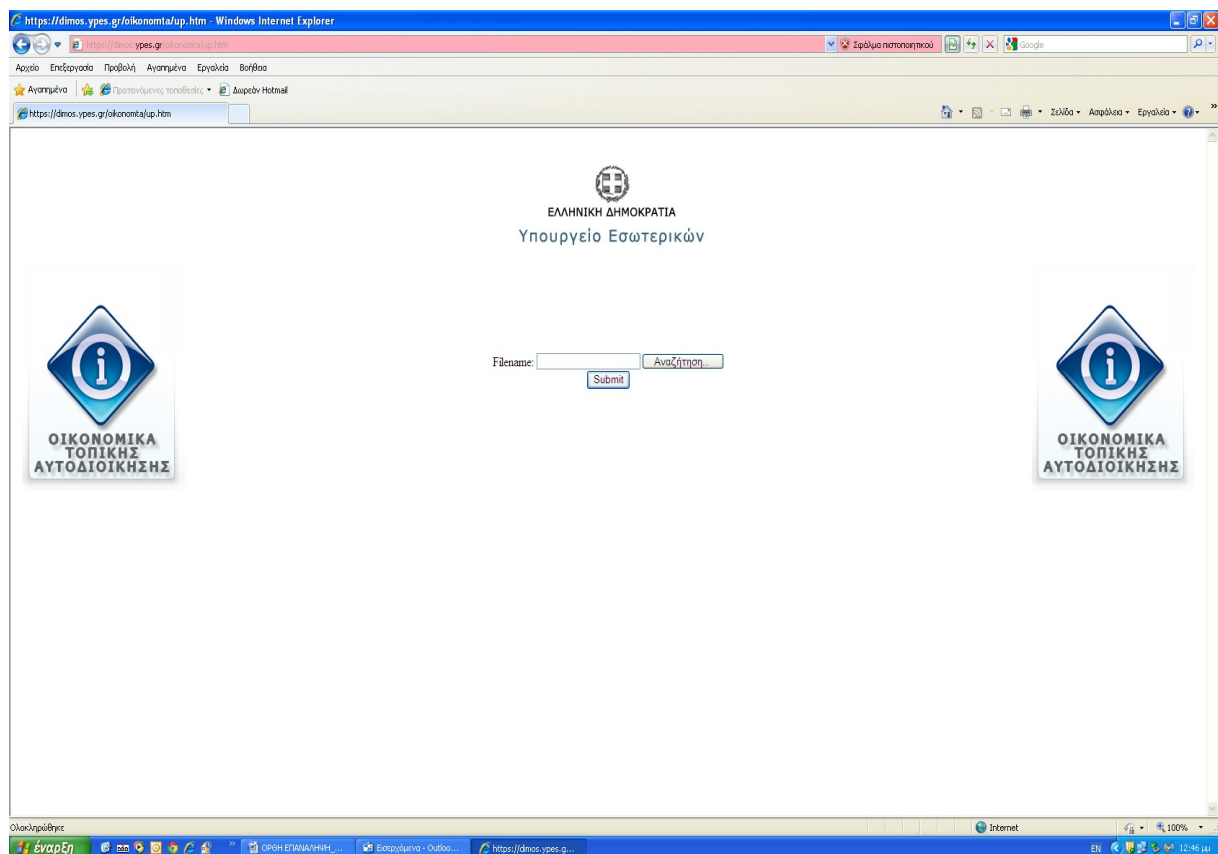

Στη νέα οθόνη θα επιλέξετε την «**Αναζήτηση**», μετά θα επιλέξετε το αρχείο που είναι αποθηκευμένο στον υπολογιστή και θέλετε να ανέβει στο site και τέλος θα επιλέξετε «**submit**».

Η διαδικασία της ανάρτησης ενός φακέλου ΟΤΑ στην ιστοσελίδα θα έχει ολοκληρωθεί επιτυχώς, όταν στην οθόνη σας εμφανιστεί μήνυμα που θα σας ενημερώνει ότι «**Η διαδικασία ολοκληρώθηκε επιτυχώς**». Εάν δεν ολοκληρωθεί η ανάρτηση του αρχείου, πάλι θα εμφανιστεί ένα αντίστοιχο μήνυμα που θα σας ενημερώνει να επαναλάβετε την διαδικασία γιατί απέτυχε η προσπάθεια.

**Προσοχή:** Τα αρχεία που έχουν πρόσβαση στο site είναι:

συμπιεσμένοι φάκελοι (zip), αρχεία office 2003 και office 2007: doc, docx, xls, xlsx.

Οι Αποκεντρωμένες Διοικήσεις με τους ίδιους κωδικούς και την ίδια διαδικασία θα αναρτήσουν και τα αρχεία των αποφάσεων έγκρισης των ΟΤΑ στο site : <https://aftodioikisi.ypes.gr/>, ακολουθώντας τις οδηγίες ονοματολογίας των αρχείων στην παρούσα εγκύκλιο.

Διευκρινίσεις για τυχόν τεχνικά προβλήματα, μπορείτε να αποστείλετε ηλεκτρονικό μήνυμα στην Δ/ση Μηχ/σης Η.Ε.Σ. του ΥΠΕΣ, στο [web.support@ypes.gr](mailto:web.support@ypes.gr).